



ATHENS  
EXCHANGE S.A.

Χρηματιστήριο Αθηνών  
Μηνιαίο Στατιστικό Δελτίο  
Χρηματιστηριακές Εξελίξεις

**ΑΥΓΟΥΣΤΟΣ 2013**

Athens Exchange  
Monthly Statistical Bulletin  
Exchange Developments

**AUGUST 2013**

## ΔΙΟΙΚΗΤΙΚΟ ΣΥΜΒΟΥΛΙΟ ΧΡΗΜΑΤΙΣΤΗΡΙΟΥ ΑΘΗΝΩΝ

ΛΑΖΑΡΙΔΗΣ ΣΩΚΡΑΤΗΣ	Πρόεδρος
ΠΟΡΦΥΡΗΣ ΝΙΚΟΛΑΟΣ	Αντιπρόεδρος
ΔΡΑΚΟΣ ΠΑΝΑΓΙΩΤΗΣ	Μέλος
ΠΑΠΑΔΟΠΟΥΛΟΣ ΣΤΕΛΙΟΣ	"
ΚΑΡΑΜΑΝΩΦ ΜΙΧΑΛΗΣ	"
ΚΟΥΡΤΑΛΗΣ ΕΛΕΥΘΕΡΙΟΣ	"
ΣΑΒΒΑΚΗΣ ΑΘΑΣΑΣΙΟΣ	"
ΒΟΛΙΚΑΣ ΚΙΜΩΝ	"
ΠΑΤΡΙΚΙΟΣ ΑΠΟΣΤΟΛΟΣ	"

## ATHENS EXCHANGE BOARD OF DIRECTORS

LAZARIDIS SOKRATES	Chairman
PORFYRIS NIKOALOS	Vice Chairman
DRAKOS PANAYIOTIS	Member
PAPADOPOULOS STELIOS	"
KARAMANOF MICHALIS	"
KOURTALIS ELEFTHERIOS	"
SAVAKIS ATHANASIOS	"
VOLIKAS KIMON	"
PATRIKIOS APOSTOLOS	"

ΠΕΡΙΕΧΟΜΕΝΑ	Σελίδα Page	Διάγ/μα Πιννακας Chart table	CONTENTS
Περιεχόμενα	1-2		Contents
Εξελίξεις μηνός Αυγούστου 2013	3		Developments in August 2013
<b>1. Αγορές και Δείκτες Χ.Α.</b>			<b>1. ATHEX Markets &amp; Indices</b>
Βασικοί Δείκτες Αγοράς Μετοχών Χρηματιστηρίου Αθηνών	4		Athex Main Stock Market Indices
Διάγραμμα Γ.Δ. Τιμών & Αξίας Συναλλαγών Χρεογράφων Χ.Α.	4	1	Composite Share Price Index Chart & Securities Value of Transactions Chart
Λοιποί Δείκτες Μετοχών Χ.Α.	5		Athex Other Market Indices
Κλαδικοί Δείκτες Μετοχών Χ.Α.	6		Athex Sector Market Indices
Χρηματιστηριακή Αξία 2013	7		2013 Market Capitalisation
Διάγραμμα Χρηματιστηριακής Αξίας 2013	7	2	2013 Market Capitalisation Chart
Αξία Συναλλαγών 2013	8		2013 Transactions Value
Διάγραμμα Αξίας Συναλλαγών 2013	8	3	2013 Transactions Chart Value
Συναλλαγές μηνός Αυγούστου	9		August 2013 Transactions
<b>2. Ανάλυση Συναλλακτικής Δραστηριότητας</b>			<b>2. Transactional Activity Analysis</b>
Στοιχεία Μέσης Ημερήσιας Αξίας Συναλλαγών μετοχών ανά κατηγορία διαπραγμάτευσης	10-11		Average daily stocks value of transactions data per trading category
Στοιχεία Μέσης Ημερήσιας Αξίας Συναλλαγών μετοχών ανά δεικτη κατηγορίας Μεγάλης Κεφαλαιοποίησης	12-13		Average daily stocks value of transactions data per index of Big Cap category
<b>3. Μηνιαία Ρευστότητα</b>			<b>3. Monthly Liquidity</b>
Μηνιαίο Μέσο Όροι Spread	14	4	Monthly average Spread
Μηνιαία μέση Κυκλοφοριακή Ταχύτητα	15	5-6	Monthly average Velocity
Μηνιαία ιστορική Μεταβλητότητα	16	7-8	Monthly historical Volatility
Ομόλογα Διαπραγματεύσιμα με την Μέθοδο Εκφώνησης - Αντιφώνησης	17		Bonds Traded with the Open Outcry Method
Σημειώσεις Ομολόγων	18		Bonds Notes
Ομόλογα Διαπραγματεύσιμα στην Α.Α.Σ.Ε.	19		Bonds traded in Fixed Income Securities Market
Επεξήγηση Πινάκων	20		Explanation of Tables
Μηνιαία Στοιχεία Μετοχών	21-34		Monthly Stocks Data
Σημειώσεις Μετοχών	35		Stocks Notes
Σταθμισμένο P/E των επιμέρους κλάδων και συνόλου αγοράς	36-37		Sectoral and composite weighted P/E ratio
Σταθμισμένο D.Y. των επιμέρους κλάδων και συνόλου αγοράς	38-39		Sectoral and composite weighted D.Y. ratio
Οι 10 μετοχές με τα μεγαλύτερα και μικρότερα P/E	40		10 stocks with the highest and the lowest P/E ratio
Μετοχές με τις μεγαλύτερες και τις μικρότερες Μερισμαποδόσεις στο Χρηματιστήριο Αθηνών	40		Stocks with the Highest and Lowest Dividend Yields in the Athex Exchange

ΠΕΡΙΕΧΟΜΕΝΑ	Σελίδα Page	Διάγ/μα Πινακας Chart table	CONTENTS
Τα 10 χρεόγραφα με τις μεγαλύτερες και μικρότερες μεταβολές τιμής	40		10 securities with the highest and the lowest price changes
Τα 10 χρεόγραφα με την μεγαλύτερη Αξία Συναλλαγών	41		10 securities with the highest Transactions Value
Οι 10 μετοχές με την μεγαλύτερη Εμπορευσιμότητα	41		10 stocks with the highest Marketability
Οι 10 μεγαλύτερες εταιρείες με βάση την Χρηματιστηριακή τους Αξία κατά την 30/08/2013	41		10 biggest companies based on their Market Capitalisation on 30/08/2013
Αποκοπές Μερισμάτων	42		Dividends
Μεταβολές Μετοχικού Κεφαλαίου	43		Share Capital Changes
Δικαιώματα μετοχών	44		Stocks Rights
Αριθμός Εισηγμένων Ομολογιακών Δανείων, Εταιριών & Μετοχικών Εκδόσεων	45		Number of Listed Bonds, Companies and Stock Issues
Διάγραμμα αριθμού Εισηγμένων Εταιριών & Μετοχικών Εκδόσεων	45	9	Number of Listed Companies and Stock Issues chart
<b>5. Σύγκριση Γ.Δ. του Χ.Α με δείκτες Ξένων χρηματιστηρίων</b>			<b>5. Comparison ATHEX Composite Index to foreign exchanges indices</b>
Κυριότεροι ευρωπαϊκοί χρηματιστηριακοί Δείκτες	46		Major european stock exchanges Indices
Διάγραμμα σωρευτικών μεταβολών		10	Cumulative changes chart
<b>Στοιχεία συντελεστών συσχέτισης των κυριότερων Ξένων χρηματιστηριακών δεικτών με Γ.Δ. Χ.Α</b>	47-49		Correlation co-efficients data between major foreign exchanges indices with the ATHEX composite index
Πίνακας συντελεστών συσχέτισης των κυριότερων Ξένων χρηματιστηριακών δεικτών με Γ.Δ. Χ.Α. 01/07/2013-30/08/2013	50	11	Table of correlation co-efficients data between the major foreign exchanges indices with the Athex composite index 01/07/2013-30/08/2013
Διαγράμματα συσχέτισης των κυριότερων Ξένων χρηματιστηριακών δεικτών με Γ.Δ. Χ.Α. 31/08/2012-30/08/2013	51-53	12	Correlation charts between major foreign exchanges indices with the Athex composite index for the period 31/08/2012-30/08/2013
<b>6. Ανακοινώσεις Χ.Α &amp; Εισηγμένων Εταιριών</b>			<b>6. ATHEX &amp; Listed Companies Announcements</b>
Ανακοινώσεις Εισηγμένων Εταιριών	54-56		Listed Companies Announcements

\* Τα αριθμητικά δεδομένα που περιέχονται στο Μηνιαίο Στατιστικό Δελτίο έχουν στρογγυλοποιηθεί, αναλόγως της μορφής στην οποία αυτά εμφανίζονται. Τα σφάλματα έτσι που τυχόν προκύπτουν είναι αμελητέα και οφείλονται στην στρογγύλευση αυτή.

Ευθύνη: Τα στοιχεία που περιέχονται στο παρόν δελτίο αποτελούν ιδιοκτησία του Χ.Α, έχουν αποκλειστικά στατιστικό χαρακτήρα και ως εκ τούτου δεν συνιστούν παροχή επενδυτικών ή άλλου είδους συμβουλών ή πρόσκληση για επένδυση σε προϊόντα που διαπραγματεύονται στο Χ.Α. Τα ανωτέρω στοιχεία προστατεύονται σύμφωνα με τις διατάξεις περί πνευματικής ιδιοκτησίας. Απαγορεύεται α) η με οποιοδήποτε τρόπο ή μέσο αναπαραγωγή, αναδημοσίευση, τροποποίηση, αντιγραφή, πώληση, μετάδοση ή διανομή του συνόλου ή μέρους τους, χωρίς αναφορά στην πηγή και β) η εμπορική εκμετάλλευση των στοιχείων από τρίτους. Το Χ.Α. δεν φέρει καμία ευθύνη προερχόμενη άμεσα ή έμμεσα από χρήση ή τυχόν αλλοίωση των ανωτέρω στοιχείων όταν αυτά χρησιμοποιούνται από τρίτους.

\* The numeric data contained in the Monthly Statistical Bulletin have been rounded, depending on the way they are presented. Therefore any errors that may occur are negligible and due to this rounding.

Disclaimer: The data contained in this bulletin are a property of the ATHEX, are intended solely for statistical purposes and under no circumstances do they constitute investment proposals or other kinds of investment advice for products traded in the ATHEX. The above data are copyright protected. Users are forbidden to reproduce, modify, copy, sale, transmit or redistribute, by all reproduction means and methods, part or the whole of the above data, without reference to their source. The commercial exploitation of these data is, also, forbidden by third parties. ATHEX does not carry any responsibility, direct or indirect, derived from usage or accidental alteration of the above data when used by third parties.

Τον Αύγουστο ο **Γενικός Δείκτης του Χρηματιστηρίου Αθηνών** έκλεισε στις 899,92 μονάδες σημειώνοντας πτώση της τάξεως του 1,73% σε σύγκριση με το κλείσιμο του προηγούμενου μήνα. Η ανώτατη τιμή του Ιουλίου ήταν 981,19 μονάδες, καταγράφηκε κατά την διάρκεια της συνεδρίασης της 13/08/2013, ενώ η κατώτατη τιμή του μήνα ήταν 869,21 μονάδες και καταγράφηκε κατά την διάρκεια της συνεδρίασης της 28/08/2013.

Ο δείκτης FTSE/XA Large Cap, έκλεισε στις 307,68 μονάδες σημειώνοντας άνοδο 2,50% σε σχέση με τον προηγούμενο μήνα που έκλεισε στις 300,17 μονάδες ενώ σε σχέση με τον αντίστοιχο Αύγουστο του 2012 που είχε κλείσει στις 233,66 μονάδες, σημείωσε άνοδο 31,68%. Ο δείκτης FTSE/X.A Mid Cap, έκλεισε στις 983,29 μονάδες σημειώνοντας πτώση 1,74% σε σχέση με τον προηγούμενο μήνα που έκλεισε στις 1000,72 μονάδες ενώ σε σχέση με τον αντίστοιχο Αύγουστο του 2012 που είχε κλείσει στις 632,82 μονάδες, σημείωσε άνοδο 55,38%. Αντίστοιχα ο δείκτης FTSE/X.A Mid & Small Cap **Θεμελιωδών μεγεθών** έκλεισε τις 1178,23 μονάδες σημειώνοντας πτώση 2,06% σε σχέση με τον προηγούμενο μήνα που είχε κλείσει στις 1203,06 μονάδες.

Η **μηνιαία αξία συναλλαγών** έφτασε το ύψος των 946,58 εκ. ευρώ. σε σχέση με τον Ιούλιο που ήταν στο επίπεδο των 951,46 εκ. ευρώ, σημείωσε πτώση 0,51% ενώ σε σχέση με τον αντίστοιχο Αύγουστο του 2012 που βρισκόταν στα 482,69 εκ. ευρώ σημείωσε άνοδο κατά 96,11%.

Η **μέση ημερήσια συναλλακτική κίνηση** έφτασε τα 45,07 εκ. ευρώ έναντι 41,37 εκ. ευρώ του Ιουλίου και των 21,94 εκ. ευρώ του Αύγουστο 2012. Ο **μέσος ημερήσιος αριθμός πράξεων** έφτασε τις 20515 έναντι 20241 του Ιουλίου και των 11180 σε σχέση με τον Αύγουστο του 2012.

Η **χρηματιστηριακή αξία** των μετοχών στην τελευταία ημέρα διαπραγμάτευσής τους έφτασε τα 54106,39 εκ. ευρώ έναντι 51898,49 εκ. ευρώ του Ιουλίου παρουσιάζοντας άνοδο 4,25% ενώ σε σχέση με τον Αύγουστο 2012 που είχε φτάσει στο επίπεδο των 24543,47 εκ. ευρώ σημείωσε αύξηση κατά 120,45%.

Από τα **χρεόγραφα που κινήθηκαν περισσότερο** σε αξία τον μήνα Αύγουστο ξεχώρισαν οι: ΟΤΕ Α.Ε (ΚΟ), ΠΕΙΡΑΙΩΣ ΤΡΑΠΕΖΑ (ΚΟ), ΕΘΝΙΚΗ ΤΡΑΠΕΖΑ (ΚΟ), ΟΠΑΠ Α.Ε (ΚΟ) και ALPHA BANK (ΚΟ).

In August, the **ATHEX Composite Share Price Index** closed at 899.92 units and compared to last month's closing price was increased by 1.73%. During the month of August the highest price which was 981.19 units was recorded during the session of August 13, 2013 while the lowest price which was 869.21 units was recorded during the session of August 28, 2013.

The **FTSE/ATHEX Large Cap Index** closed at 307.68 units, marking an increase of 2.50% compared to the previous month's closing price which was 300.17 units and an increase of 31.68% compared to August 2012 closing price that was 233.66 units. The **FTSE/X.A Mid Cap Index** closed at 983.29 units, marking a decrease of 1.74% compared to the previous month's closing price which was 1000.72 units and an increase of 55.38% compared to August 2012 closing price that was 632.82 units. The **FTSE/X.A Mid & Small Cap Θεμελιωδών μεγεθών Index** closed at 1178.23 units, recording a decrease of 2.06% compared to the previous month's closing price which was 1203.06.

The **monthly value of transactions** reached 946.58 million euros, recording a decrease of 0.51% compared to 951.46 million euros recorded in July and an increase of 96.11% compared to August 2012 (482.69 m €).

The **average daily value of transactions** amounted to 45.07 million euros versus 41.37 million in July and 21.94 million euros compared to August 2012. The **average daily number of trades** reached 20515 versus 20241 in July and 11180 compared to August 2012.

The **market capitalisation** of shares during their last trading day amounted to 54106.39 million euros and compared to July's figure which was 51898.49 million euros marks an increase of 4.25%. Compared to August 2012 capitalisation recorded at 24543.47 million signalling an increase of 120.45%.

Also, the **most active securities** in August were the following: OTE S.A (CR), PIRAEUS BANK (CR), NATIONAL BANK OF GREECE (CR), OPAP (CR) and ALPHA BANK (CR).

1.1 ΒΑΣΙΚΟΙ ΔΕΙΚΤΕΣ ΑΓΟΡΑΣ ΜΕΤΟΧΩΝ ΧΡΗΜΑΤΙΣΤΗΡΙΟΥ ΑΘΗΝΩΝ - ATHEX MAIN STOCK MARKET INDICES \*

Βάση Δείκτη FTSE/XA Large Cap-FTSE/ATHEX Large Cap Index Base: 23.09.1997 = 1000 Μονάδες - Units,  
 Βάση Δείκτη FTSE/X.A - X.A.K Τραπεζικός Δείκτης - FTSE/ATHEX - CSE Banking Index Base: 31.10.2008 = 2000 Μονάδες - Units  
 Βάση Δείκτη Τιμών Μεσαίας & Μικρής Κεφαλαιοποίησης - Athex Mid & SmallCap Category Price Index Index Base: 28.11.2008 = 5000 Μονάδες - Units  
 Βάση Δείκτη FTSE/XA MID CAP-FTSE/ATHEX MID CAP Index Base: 08.12.1999 = 1000 Μονάδες - Units, Βάση Δείκτη FTSE/XA SmallCap - FTSE/ATHEX SmallCap Index Base: 31.05.2001,  
 Βάση Δείκτη FTSE/XA ΔΕΙΚΤΗΣ ΑΓΟΡΑΣ-FTSE/ATHEX MARKET INDEX Index Base: 31.12.2002 = 2000 Μονάδες - Units, Βάση Δείκτη FTSE MED 100 - FTSE MED 100 Index Base:19.06.2003=5000 Μονάδες - Units,  
 Βάση Δείκτη FTSE/XA Διεθνούς Δραστηριοποίησης-FTSE/ATHEX Global Traders Index Plus Index Base: 03.12.2012 = 1000 Μονάδες - Units, Βάση Δείκτη FTSE/X.A. Διεθνούς Δραστηριοποίησης - FTSE/ATHEX Global Traders Index Index Base: 03.12.2012 = 1000 Μονάδες - Units,  
 Βάση Δείκτη GT - 30 Price Index : 31.12.2005 = 1000 Μονάδες - Units, Βάση Δείκτη FTSE/XA Mid & Small Cap Θεμελιωδών μεγεθών-FTSE/ATHEX Mid & Small Cap Factor-Weighted: Index Base 29.10.2012= 1000 Μονάδες-Units, Βάση Δείκτη ΕΛΛΗΝΙΚΟΣ ΔΕΙΚΤΗΣ MID & SMALL CAP/HELLENIC MID & SMALL CAP INDEX Index Base:14.01.2013 = 1000 Μονάδες - Units

Μήνας Months	Γενικός Δείκτης XA ATHEX Composite Index			FTSE/X.A. Large Cap - FTSE/Athex Large Cap	FTSE/X.A. Custom Capped - FTSE/ATHEX Custom Capped	FTSE/X.A. Mid Cap - FTSE/Athex Mid Cap	FTSE/X.A. - X.A.K. Τραπεζικός Δείκτης - FTSE/Athex - CSE Banking Index	ΕΛΛΗΝΙΚΟΣ ΔΕΙΚΤΗΣ MID & SMALL CAP - HELLENIC MID & SMALL CAP INDEX	FTSE/X.A. Διεθνούς Δραστηριοποίησης Plus - FTSE/ATHEX Global Traders Index Plus	FTSE/X.A. Διεθνούς Δραστηριοποίησης - FTSE/ATHEX Global Traders Index	FTSE/X.A Mid & Small Cap Θεμελιωδών μεγεθών	GT-30 Δείκτης Τιμών GT-30 Price Index	Δείκτης Τιμών Μεσαίας & Μικρής Κεφαλαιοποίησης XA ATHEX Mid & SmallCap Price Index	FTSE/X.A. Δείκτης Αγοράς - FTSE/Athex Market Index
	Κλείσιμο Last	Κατώτερη Έτους Year Low	Ανώτερη Έτους Year High											
2012 Αύγ. - Aug.	646.82	471.35	847.63	233.66	744.96	632.82	158.46					675.83	1,669.32	542.50
Σεπ. - Sep.	739.12	471.35	847.63	267.89	869.20	831.46	209.74					670.80	1,927.02	628.93
Οκτ. - Oct.	801.32	471.35	910.99	293.34	960.33	896.03	223.09				980.14	736.48	2,265.83	687.73
Νοέμ.-Nov.	809.14	471.35	910.99	279.18	918.51	975.60	177.43				1,060.26	731.32	2,440.81	662.63
Δεκ.-Dec.	907.90	471.35	919.19	309.68	1,019.45	1,133.19	168.87		1,247.35	1,242.17	1,238.99	777.83	3,134.86	737.43
Ιαν. - Jan.	986.76	914.01	1,029.20	332.15	1,093.42	1,217.33	152.93	970.51	1,355.42	1,367.33	1,267.03	779.59	3,275.77	791.05
Φεβ. - Feb.	1,007.99	914.01	1,052.83	334.47	1,102.11	1,163.21	129.06	979.19	1,393.89	1,399.53	1,305.49	797.15	3,306.90	793.94
Μάρ. - Mar.	869.19	821.21	1,052.83	280.18	932.55	967.42	95.42	806.38	1,159.24	1,143.90	1,121.02	838.34	2,904.95	664.75
Απρ. - Apr.	974.09	799.04	1,052.83	322.33	1,023.09	1,118.49	105.79	943.13	1,329.25	1,385.61	1,214.18	843.36	3,085.93	765.25
Μάιος - May	1,014.53	799.04	1,159.97	346.02	1,039.94	1,175.13	178.73	953.82	1,337.47	1,386.21	1,228.02	833.49	2,977.93	820.56
Ιούν.-Jun.	847.57	799.04	1,159.97	283.46	891.65	1,155.59	102.54	928.68	1,304.21	1,316.17	1,202.40	714.52	2,949.78	693.64
Ιούλ.-Jul.	884.60	788.81	1,159.97	300.17	948.83	1,000.72	94.31	942.50	1,333.28	1,380.55	1,203.06	689.10	2,887.06	725.70
2013 Αύγ. - Aug.	899.92	788.81	1,159.97	307.68	974.59	983.29	107.75	900.84	1,288.40	1,329.96	1,178.23	629.96	2,830.78	741.58

1. Διάγραμμα Γ.Δ. Τιμών & Αξίας Συναλλαγών Χρηματιστηρίου Αθηνών (Βάση Δείκτη - Index Base: 31.12.1980 = 100 Μονάδες - Units)  
 Composite Price Share Index Chart & Securities' Value of Transactions Chart

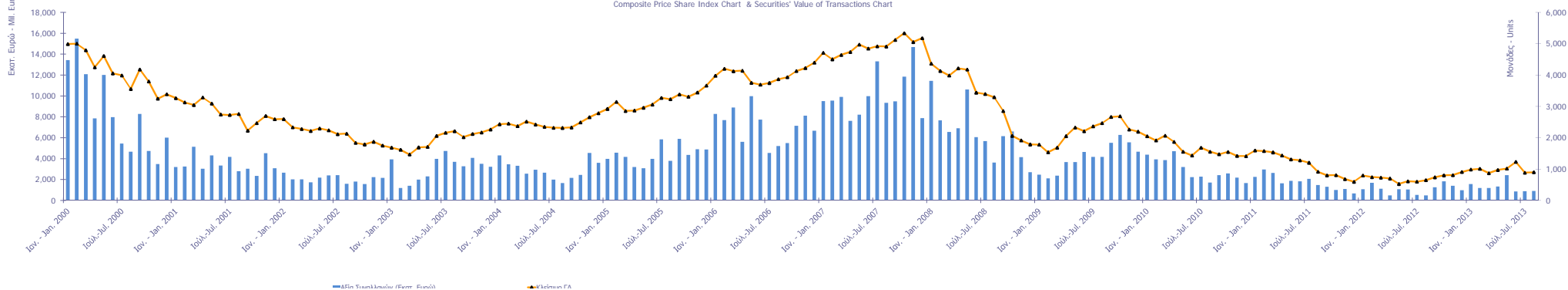

1.2 ΛΟΙΠΟΙ ΔΕΙΚΤΕΣ ΜΕΤΟΧΩΝ ΧΡΗΜΑΤΙΣΤΗΡΙΟΥ ΑΘΗΝΩΝ - ATHEX OTHER MARKET INDICES \*

Μήνας Months	FTSE/Med 100 - FTSE/Med 100	Συν. Απόδοσης Γενικού Δείκτη ΧΑ Total Return of ATHEX Composite Index	FTSE/X.A. Large Cap Σ.Α. - FTSE/Athex Large Cap Total Return	FTSE/X.A. Large Cap Net Σ.Α. - FTSE/ATHEX Large Cap Net Total Return	FTSE/X.A. Custom Capped Σ.Α. - FTSE/ATHEX Custom Capped T.R.	FTSE/X.A Mid Cap Συνολικής Απόδοσης FTSE/ATHEX Mid Cap Total Return Index	GT-30 Συνολικής Απόδοσης GT-30 Total Return Index	FTSE/X.A.-Χ.ΑΚ Τραπεζικός Δείκτης Συνολικής Απόδοσης FTSE/ATHEX-CSE Banking Total Return Index
2012 Αύγ. - Aug.	3,874.33	922.66	325.23	924.77	765.69	816.46	796.10	173.06
Σεπ. - Sep.	4,074.95	1,054.32	372.81	1,060.23	893.39	1,072.77	790.17	229.07
Οκτ. - Oct.	4,204.26	1,143.05	408.23	1,160.96	<b>987.05</b>	1,156.05	867.54	243.65
Νοέμ.-Nov.	4,257.85	1,154.20	388.53	1,104.95	944.07	1,258.74	861.46	193.77
Δεκ.-Dec.	4,143.55	1,295.07	430.95	1,225.63	1,047.81	1,462.08	916.25	184.43
Ιαν. - Jan.	4,120.98	1,407.56	462.25	1,314.56	1,123.84	1,570.61	918.32	167.01
Φεβ. - Feb.	4,322.50	1,437.85	465.52	1,323.75	1,132.77	1,500.77	939.01	140.96
Μάρ. - Mar.	4,356.88	1,239.85	389.96	1,108.90	958.49	1,248.13	987.52	104.20
Απρ. - Apr.	4,284.96	1,389.75	448.60	1,275.72	1,051.56	1,443.03	1,002.35	115.55
Μάιος - May	4,326.23	1,448.00	481.78	1,369.85	1,069.41	1,517.11	994.56	195.21
Ιούν.-Jun.	4,117.44	1,225.00	387.76	1,135.45	929.80	1,432.52	854.38	98.37
Ιούλ.-Jul.	4,203.34	1,279.86	411.05	1,202.93	990.13	1,237.19	824.07	89.40
2013 Αύγ. - Aug.	4,142.65	1,303.06	421.62	1,233.62	1,017.84	1,217.02	753.53	102.15

- Από τον Ιανουάριο 2006 εφαρμόζεται η διεθνώς αναγνωρισμένη κλαδική κατάταξη FTSE Dow Jones Industry Classification Benchmark (ICB) στο Χρηματιστήριο Αθηνών  
- Since January 2006 the internationally known sector classification FTSE Dow Jones Industry Classification Benchmark (ICB) is applied in Athex .

1.3 ΚΛΑΔΙΚΟΙ ΔΕΙΚΤΕΣ ΜΕΤΟΧΩΝ ΧΡΗΜΑΤΙΣΤΗΡΙΟΥ ΑΘΗΝΩΝ - ATHEX SECTOR MARKET INDICES \*

Βάση Κλαδικών Δεικτών Χ.Α - Sectoral Indices Base: 30.12.2005=5000

Βάση Δείκτη Όλων των Μετοχών-All Share Index Base: 04.01.1988 = 100 Μονάδες - Units

Μήνας Months	FTSE/Χ.Α. Τράπεζες - FTSE/Atlex Banks	FTSE/Χ.Α. Χρηματοοικονομικές Υπηρεσίες - FTSE/Atlex Financial Services	FTSE/Χ.Α. Βιομηχανικά Προϊόντα & Υπηρεσίες - FTSE/Atlex Industrial Goods & Services	FTSE/Χ.Α. Ειρήδιο - FTSE/Atlex Retail	FTSE/Χ.Α. Ακίνητης Περιουσίας - FTSE/Real Estate	FTSE/Χ.Α. Προσωπικά & Οικιακά Προϊόντα - FTSE/Atlex Personal & Household Goods	FTSE/Χ.Α. Τρόφιμα & Ποτά - FTSE/Atlex Food & Beverage	FTSE/Χ.Α. Βασικές Πόροις - FTSE/Atlex Basic Resources	FTSE/Χ.Α. Κεραμικά & Υλικά - FTSE/Atlex Construction & Materials	FTSE/Χ.Α. Πετρέλαιο & Αέριο - FTSE/Atlex Oil & Gas	FTSE/Χ.Α. Χημικά - FTSE/Atlex Chemicals	FTSE/Χ.Α. Μέσα Ενημέρωσης - FTSE/Atlex Media	FTSE/Χ.Α. Ταξίδια & Αναψυχή - FTSE/Atlex Travel & Leisure	FTSE/Χ.Α. Τεχνολογία - FTSE/Atlex Technology	FTSE/Χ.Α. Τηλεπικοινωνίες - FTSE/Atlex Telecommunications	FTSE/Χ.Α. Υποδομές Κοινής Ωφέλειας - FTSE/Atlex Utilities	FTSE/Χ.Α. Υγεία - FTSE/Atlex Health Care	Όλων των Μετοχών - All Share Index
2012 Αύγ. - Aug.	211.90	729.10	1,882.59	<b>879.43</b>	1,203.48	1,718.11	5,561.79	1,098.18	1,544.68	1,931.73	-	-	953.56	291.24	710.16	1,032.39	104.65	172.25
Σεπ. - Sep.	280.72	969.53	2,629.60	1,283.95	1,406.71	2,234.43	5,438.38	1,567.55	1,774.97	2,286.12	-	-	740.39	364.57	801.00	1,418.33	151.04	193.62
Οκτ. - Oct.	299.31	1,046.45	2,595.26	1,485.84	1,416.01	2,696.70	6,184.22	1,716.62	1,744.02	2,273.68	-	-	906.30	446.74	935.87	1,692.39	174.61	209.90
Νοέμ.-Nov.	236.31	1,054.80	2,602.93	1,434.33	1,459.54	2,657.18	6,695.37	1,737.54	1,594.55	2,492.15	-	-	916.54	590.27	1,032.21	1,768.92	241.96	210.98
Δεκ.-Dec.	226.28	1,318.95	3,250.75	1,829.59	1,491.01	3,122.41	6,657.97	2,323.46	1,836.03	2,813.23	6,019.31	723.94	1,009.40	742.20	1,403.81	2,287.90	280.60	236.67
Ιαν. - Jan.	205.55	1,497.84	3,723.81	1,940.57	1,838.52	3,377.41	7,192.92	2,575.74	1,835.15	3,035.50	6,795.99	2,437.77	1,176.22	764.58	1,706.59	2,597.86	292.79	256.16
Φεβ. - Feb.	171.89	1,415.29	3,737.57	1,883.20	1,826.84	3,741.00	7,840.50	2,553.27	1,942.21	3,138.75	6,795.99	2,733.26	1,219.07	772.50	1,731.37	2,775.09	305.32	261.23
Μάρ. - Mar.	126.21	993.77	2,967.41	1,873.12	1,708.63	2,911.97	7,816.26	2,026.38	1,640.23	2,735.06	5,922.22	2,349.13	1,123.84	646.93	1,299.21	2,079.02	242.31	226.55
Απρ. - Apr.	139.77	1,263.78	3,671.01	2,245.62	1,872.72	3,641.35	7,257.61	2,365.79	1,882.24	3,050.80	6,747.45	2,474.71	1,355.00	702.40	1,816.70	2,727.61	252.06	251.11
Μάιος - May	236.15	1,329.12	3,427.49	2,372.84	1,898.30	3,975.05	7,860.80	2,346.74	1,838.53	2,784.63	6,407.65	1,839.41	1,174.63	714.38	1,868.99	2,818.58	254.14	279.11
Ιούν.-Jun.	135.48	1,315.20	3,384.52	2,223.80	1,945.96	3,918.20	6,599.55	2,292.66	1,856.42	2,596.63	6,206.98	2,142.29	1,163.15	695.51	1,651.54	2,567.30	212.24	228.67
Ιούλ.-Jul.	124.61	1,346.20	3,437.20	2,497.63	1,890.31	4,110.80	7,413.81	2,236.64	1,886.98	2,723.07	6,629.80	1,447.89	1,209.78	679.05	1,871.75	2,814.32	213.37	184.39
2013 Αύγ. - Aug.	142.36	1,248.02	3,215.35	2,406.63	1,784.93	4,043.62	7,675.96	2,101.46	1,896.01	2,530.48	6,047.31	1,817.25	1,309.11	655.16	1,882.76	2,629.89	233.35	192.25

\* Από τον Ιανουάριο 2006, εφαρμόζεται η διεθνώς αναγνωρισμένη κλαδική κατάταξη FTSE Dow Jones Industry Classification Benchmark (ICB) στο Χρηματιστήριο Αθηνών  
 \* Since January 2006 the internationally known sector classification FTSE Dow Jones Industry Classification Benchmark (ICB) is applied in Athens.

ΧΡΗΜΑΤΙΣΤΗΡΙΑΚΗ ΑΞΙΑ 2013 (σε Εκατομμύρια Ευρώ)  
2013 MARKET CAPITALISATION (Million Euro)

ΜΗΝΑΣ MONTH	ΑΞΙΕΣ ΣΤΑΘΕΡΟΥ ΕΙΣΟΔΗΜΑΤΟΣ BONDS ***	ΚΥΡΙΑ ΑΓΟΡΑ MAIN MARKET	ΧΑΜΗΛΗ ΔΙΑΣΠΟΡΑ LOW DISPERSION	ΕΠΙΤΗΡΗΣΗ SURVEILLANCE	ΠΡΟΣ ΔΙΑΓΡΑΦΗ UNDER DELETION	ΣΥΝΟΛΟ ΜΕΤΟΧΩΝ STOCKS TOTAL
@ 31.12.2012	58,188.41	31,560.58	1,757.48	413.37	7.88	33,739.32
2013 @ Ιαν. - Jan.	58,189.28	34,230.73	1,857.24	418.28	6.20	36,512.46
2013 @ Φεβ. - Feb.	58,260.05	35,127.86	1,960.02	360.54	6.45	37,454.88
2013 Μάρ. - Mar.	58,206.17	29,778.06	1,894.44	298.09	6.47	31,977.06
** 2013 Απρ. - Apr.	58,206.17	32,992.90	9,131.38	349.38	6.33	42,480.00
@@ ** 2013 Μάιος - May	58,211.20	51,681.34	9,903.28	364.73	1.67	61,951.01
** 2013 Ιούν. - Jun.	58,211.20	53,819.87	2,093.52	338.79	3.86	56,256.05
2013 Ιούλ. - Jul.	58,211.14	49,681.43	1,880.93	332.90	3.23	51,898.49
2013 Αύγ. - Aug.	58,092.17	51,882.72	1,902.29	318.94	2.43	54,106.39

**Σημειώσεις -Notes**

\*\*\* Περιλαμβάνονται τα Ομόλογα Κρατικών Τραπεζών και τα Εντοκα Γραμμάτια Ελληνικού Δημοσίου - The Bank Short Term Bonds and the Greek T-Bills are included.

-Δεν περιλαμβάνεται η Χρηματιστηριακή αξία των μετοχών σε αναστολή - The market value of suspended shares does not included.

- Η Χρηματιστηριακή αξία των μετοχών αναφέρεται στην τελευταία ημέρα διαπραγμάτευσης - The Market capitalisation refers to the last trading day

@ Λόγω μερικής κάλυψης των Α.Μ.Κ των εταιρειών ΤΡΙΑ ΑΛΦΑ και UNIBIOS η Χρηματιστηριακή αξία των μηνών Δεκ, Ιαν, Φεβρ, αναπροσαρμόστηκε.- Due to the partial coverage of share capital increases of companies TRIA ALFA and UNIBIOS the market capitalisation of months Dec, Jan, Feb, has been adjusted.

\*\* Περιλαμβάνεται η Χρηματιστηριακή αξία της COCA - COLA E.E.E A.E και της COCA-COLA HBC AG. - The market cap of the companies COCA - COLA HBC S.A and CC HBC AG is included.

@@ Λόγω μερικής κάλυψης των Α.Μ.Κ της εταιρείας ALPHA TRUST - ΑΝΔΡΟΜΕΔΑ Α.Ε.Ε.Χ. η Χρηματιστηριακή αξία του μηνός Μαΐου αναπροσαρμόστηκε.- Due to partial coverage of the share capital increases of the company ALPHA TRUST - ANDROMEDA INVESTMENTS the market capitalisation of May has been adjusted.

2. Διάγραμμα Χρηματιστηριακής Αξίας (Εκατομμύρια Ευρώ) - Market Capitalisation Chart (Million Euro)

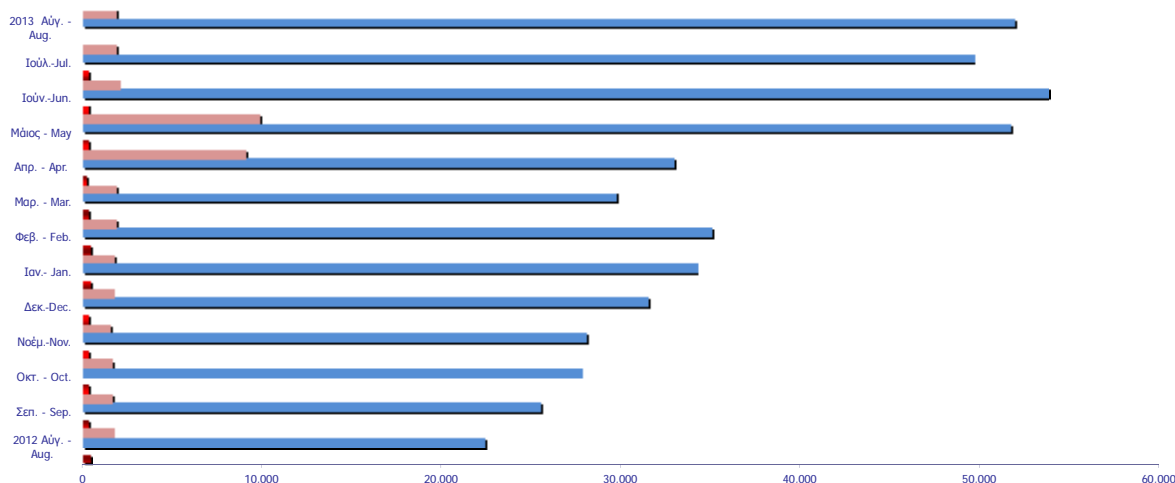



ΑΞΙΑ ΣΥΝΑΛΛΑΓΩΝ 2013 (σε Εκατομμύρια Ευρώ)  
2013 TRANSACTIONS VALUE (Million Euro)

ΜΗΝΑΣ MONTH	ΜΕΤΟΧΕΣ - STOCKS							ΑΝΑΣΤΟΗ UNDER SUSPENSION	ΤΙΤΛΟΙ ΠΑΡΑΣΤΑΤΙΚΟΙ WARRANTS	ΓΕΝΙΚΟ ΣΥΝΟΛΟ ΟΜΟΛΟΓΩΝ & ΧΡΕΟΓΡΑΦΩΝ GRAND TOTAL BONDS & SECURITIES
	ΑΞΙΕΣ ΣΤΑΘΕΡΟΥ ΕΙΣΟΔΗΜΑΤΟΣ BONDS	ΚΥΡΙΑ ΑΓΟΡΑ MAIN MARKET	ΧΑΜΗΛΗ ΔΙΑΣΤΟΡΑ LOW DISPERSION	ΕΠΙΤΗΡΗΣΗ SUPERVISANCE	ΠΡΟΣ ΔΙΑΓΡΑΦΗ UNDER DELETION	ΔΙΑΠΡΑΓΜΑΤΕΥΣΙΜ Α ΑΜΟΙΒΑΙΑ ΚΕΦΑΛΑΙΑ (Δ.Α.Κ) EXCHANGE TRADED FUNDS ETFs	ΑΝΑΣΤΟΗ UNDER SUSPENSION			
2012	7.76	12,878.22	15.47	9.82	0.12	12.84			12,924.23	
Ιαν. - Jan.	0.25	1,553.68	2.90	2.61	0.01	1.39			1,560.83	
Φεβ. - Feb.	0.18	1,175.49	2.87	1.17	0.03	0.51	-		1,180.26	
Μάρ. - Mar.	0.04	1,175.52	1.56	0.56	0.01	1.70	0.00		1,179.39	
* Απρ. - Apr.	0.00	1,297.58	22.07	0.84	0.02	1.56	0.12		1,322.18	
Μάιος - May	0.00	2,378.81	46.87	1.36	0.02	0.54	0.00		2,427.60	
Ιούν. - Jun.	0.00	1,101.75	7.31	1.09	0.00	0.31	0.00	120.44	1,230.89	
Ιούλ. - Jul.	0.00	824.71	0.87	4.56	0.00	0.19	0.00	121.12	951.46	
Αύγ. - Aug.	0.04	840.66	0.98	1.16	0.00	0.40	0.00	103.34	946.58	
<b>Σύνολο 2013 Total</b>	<b>0.51</b>	<b>10,348.20</b>	<b>85.42</b>	<b>13.33</b>	<b>0.10</b>	<b>6.61</b>	<b>0.12</b>	<b>344.90</b>	<b>10,799.20</b>	

Σημειώσεις - Notes

Η αξία συναλλαγών των δικαιωμάτων των μετοχών συμπεριλαμβάνεται στις κατά κατηγορία συναλλαγές-The value of rights transactions is included in the value transactions per category

\* Η ανασταμένη εταιρία CYPRUS POPULAR BANK πραγματοποίησε πακέτο μεθόδου spot1 για κάλυψη στελούς συναλλαγής. Η αξία του πακέτου 4,104€ συμπεριλαμβάνεται στην συνολική αξία συναλλαγών του μήνα - The suspended company CYPRUS POPULAR BANK executed a "spot1" type transaction due to failed trade. The value of this transaction was 4,104€ and was included in the total value of the month.

3. Διάγραμμα Αξίας Συναλλαγών (Εκατομμύρια Ευρώ) -  
Transactions Value Chart (Million Euro)

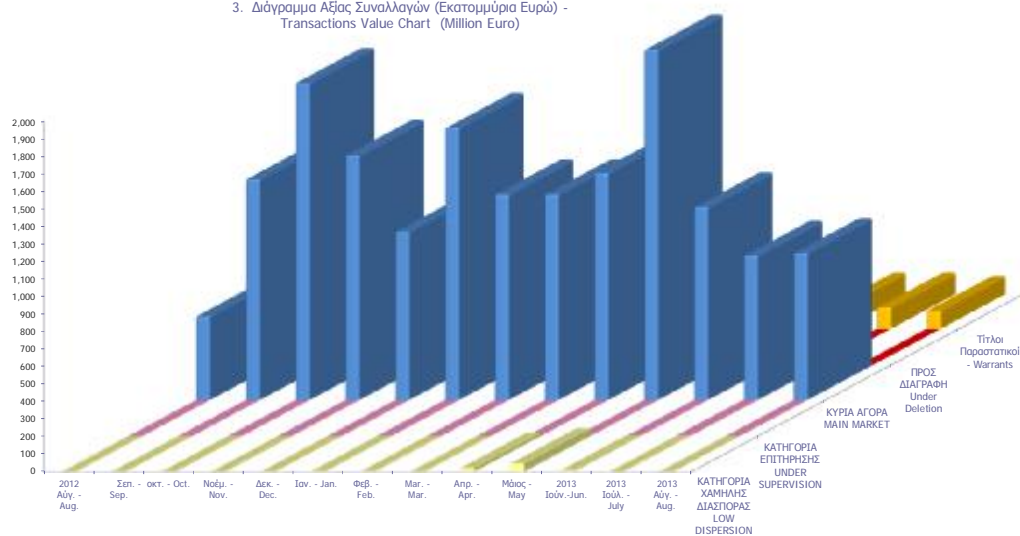

## Συναλλαγές τον Αύγουστο 2013 August 2013 Transactions

	Όγκος Συναλλαγών Transactions Volume	Αξία Συναλλαγών (Ευρώ) Transactions Value (Euro)	Ποσοστό Συμμετοχής Percentage (%)
<b>A. Δάνεια - Bonds</b>			
Ομολογιακά Δάνεια Επιχειρήσεων (Α.Α.Σ.Ε.) - Corporate Bonds (F.I.S.M.)	146,043	38,802.44	0.00
Ομολογιακά Δάνεια Διεθνών Οργανισμών (Α.Α.Σ.Ε.)- Bonds of International Organizations (F.I.S.M.)	0	0.00	0.00
Ομολογιακά Δάνεια Ελληνικού Δημοσίου (Α.Α.Σ.Ε.)- Bonds of the Hellenic Republic (F.I.S.M.)	0	0.00	0.00
Δάνεια Απαλλοτριώσεως & Λαχειοφόρα - Expropriation & Lottery Bonds	0	0.00	0.00
Νομικών Προσώπων & Εταιριών σε Ξ.Ν. & Δρχ.-Corporation Bonds in F.X. & GRD	0	0.00	0.00
Ο.Ε.Δ. με ρήτρα ECU, USD, DEM, GBP - Government Bonds Linked to F.X.	0	0.00	0.00
Ομόλογα Ελλην. Δημ. Δραχμικά Φυσ. Τίτλοι (Α.Α.Σ.Ε.)- Govern. Bonds in GRD/ Materialized Titles (F.I.S.M.)	0	0.00	0.00
Ομόλογα Ελλην. Δημ. Δραχμικά Άυλοι Τίτλοι - Govern. Bonds in GRD/ Dematerialized Titles	0	0.00	0.00
Δάνεια Οικονομικής Εξυγίανσης - Economic Recovery Government Bonds	0	0.00	0.00
Ετήσια Ομόλογα Κρατικών Τραπεζών - State-Owned Banks Short Term Bonds	0	0.00	0.00
Έντοκα Γραμμάτια του Ελληνικού Δημοσίου - Greek Treasury Bills	0	0.00	0.00
Σύνολο Ομολόγων Διαπραγματεύσιμα στην Α.Α.Σ.Ε. - Total of Bonds Traded in F.I.S.M. @	146,043	38,802.44	0.00
Σύνολο (εκτός Α.Α.Σ.Ε.) - Total of Bonds (F.I.S.M. excluded)	0	0.00	0.00
<b>Σύνολο Δανείων - Total of Bonds</b>	<b>146,043</b>	<b>38,802.44</b>	<b>0.00</b>
<b>B. Μετοχές - Stocks **</b>			
Τράπεζες-Banks	453,204,274	420,230,033.50	44.39
Χρηματοοικονομικές Υπηρεσίες-Financial Services	26,502,381	30,508,410.93	3.22
Ακίνητη Περιουσία - Real Estate	741,751	3,393,411.89	0.36
Ασφάλειες-Insurance	134,489	155,861.38	0.02
Βιομηχανικά Προϊόντα & Υπηρεσίες-Industrial Goods & Services	6,196,709	23,651,879.37	2.50
Κατασκευές & Υλικά Κατασκευών-Construction & Materials	11,002,674	36,027,391.14	3.81
Εμπόριο-Retail	2,397,177	30,954,628.62	3.27
Μέσα Ενημέρωσης-Media	126,583	33,111.47	0.00
Πετρέλαιο & Αέριο-Oil & Gas	3,492,340	26,388,902.89	2.79
Προσωπικά & Οικιακά Αγαθά-Personal & Household Goods	3,978,436	18,995,769.66	2.01
Πρώτες Ύλες-Basic Resources	7,724,754	19,126,570.06	2.02
Υπηρεσίες Κοινής Ωφέλειας-Utilities	8,651,026	58,136,127.27	6.14
Τεχνολογία-Technology	4,595,017	2,923,271.16	0.31
Τηλεπικοινωνίες-Telecommunications	17,038,644	119,431,718.28	12.62
Τρόφιμα & Ποτά-Food & Beverage	3,607,135	52,014,835.17	5.50
Υγεία-Health Care	6,770,206	4,221,018.99	0.45
Ταξίδια & Αναψυχή-Travel & Leisure	21,499,155	99,171,915.29	10.48
Χημικά-Chemicals	629,172	778,210.43	0.08
<b>Κύρια Αγορά - Main Market</b>	<b>454,018,410</b>	<b>840,662,248.37</b>	<b>88.81</b>
<b>Χαμηλής Διασποράς - Low Dispersion</b>	<b>214,216</b>	<b>982,954.77</b>	<b>0.10</b>
<b>Κατηγορία Επιτήρησης - Under Supervision</b>	<b>2,905,288</b>	<b>1,156,926.48</b>	<b>0.12</b>
<b>Προς Διαγραφή - Under Deletion</b>	<b>185</b>	<b>231.95</b>	<b>0.00</b>
<b>Σύνολο Μετοχών - Total of Stocks</b>	<b>457,138,099</b>	<b>842,802,361.57</b>	<b>89.04</b>
<b>Γ. Διαπραγματεύσιμα Αμοιβαία Κεφάλαια (Δ.Α.Κ) - ETFs</b>	<b>128,314</b>	<b>401,556</b>	<b>0.04</b>
<b>Δ. Παραστατικοί Τίτλοι - Warrants</b>	<b>121,153,824</b>	<b>103,340,706</b>	<b>10.92</b>
<b>ΓΕΝΙΚΟ ΣΥΝΟΛΟ ΧΡΕΟΓΡΑΦΩΝ - SECURITIES GRAND TOTAL</b>	<b>457,412,456</b>	<b>946,583,425.75</b>	<b>100.00</b>

Σύνολο Δικαιωμάτων - Total of Rights \* 100 0.10 0.0000

Από τον Ιανουάριο 2006 με απόφαση του Δ.Σ του Χ.Α εφαρμόζεται η διεθνώς αναγνωρισμένη κλαδική κατάταξη FTSE Dow Jones Industry Classification Benchmark (ICB) στο Χρηματιστήριο Αθηνών - As of January 2006 the internationally known sector classification FTSE Dow Jones Industry Classification Benchmark (ICB) is being applied in the Athens.

\* Η αξία συναλλαγών των δικαιωμάτων των μετοχών συμπεριλαμβάνεται στις κατά κατηγορία κλαδικές συναλλαγές, ενώ των τεμαχίων όχι.

The rights' value of transactions is included in the sectors breakdown, while the volume is not.

\*\* Η σύνθεση των παραπάνω αναφερθέντων κατηγοριών έχει ως εξής-The composition of the above mentioned sectors is as follows:

Τράπεζες-Banks :Τράπεζες-Banks

Χρηματοπιστωτικές Υπηρεσίες-Financial Services:Εταιρείες Επενδύσεων-Equity Investment Instruments, Επενδυτικές Υπηρεσίες-Investment Services, Επενδύσεις Ακίνητης Περιουσίας-Real Estate Investment Trusts, Διαχείριση Κεφαλαίων-Asset Managers, Διαχείριση Ακίνητης Περιουσίας-Real Estate Holding & Development,Εξειδικευμένες Χρηματοοικονομικές Υπηρεσίες-Specialty Finance,Καταναλωτική Πίστη-Consumer Finance,

Ασφάλειες - Insurances:Ασφάλειες Ιδιοκτησίας & Ζημιών-Property & Casualty Insurance, Γενικές Ασφάλειες-Full Line Insurance, Μεσίτες Ασφαλίσεων-Insurance Brokers,Ασφάλειες Ζωής-Life Insurance,Αντασφαλίσεις-Reinsurance

Βιομηχανικά Προϊόντα & Υπηρεσίες-Industrial Goods & Services:Υλικά Συσκευασίας-Containers & Packaging, Διαφοροποιημένες Βιομηχανίες-Diversified Industrials, Ηλεκτρικά Μέρη & Εξοπλισμός-Electrical Components & Equipment, Εμπορικά Οχήματα και Φορτηγά-Commercial Vehicles & Trucks, Μηχανήματα Βιομηχανικού Εξοπλισμού-Industrial Machinery, Υπηρεσίες Μεταφορών-Transportation Services,Υποστηρικτικές Υπηρεσίες προς Επιχειρήσεις-Business Support Services,Προμηθευτές Βιομηχανίας-Industrial Suppliers,Θαλάσσιες Μεταφορές-Marine Transportation,Υπηρεσίες Επεξεργασίας & Διαχείρισης Απορριμμάτων-Waste & Disposal Services

Κατασκευές & Υλικά Κατασκευών-Construction & Materials:Οικοδομικά Υλικά & Εξαρτήματα-Building Materials & Fixtures, Κατασκευές-Heavy Construction

Εμπόριο-Retail:Λιανικό & Χονδρικό Εμπόριο Τροφίμων-Food Retailers & Wholesalers, Εμπόριο Ενδυμάτων-Apparel Retailers, Γενικό Εμπόριο-Broadline Retailers, Οικιακός Εξοπλισμός-Home Improvement Retailers,Εξειδικευμένο Λιανικό Εμπόριο-Specialty Retailers

Μέσα Ενημέρωσης-Media:Τηλεόραση & Ψυχαγωγία-Broadcasting & Entertainment, Διαφήμιση-Media Agencies, Εκδόσεις-Publishing

Πετρέλαιο & Αέριο-Oil & Gas:Διυλιστήρια-Exploration & Production, Καθιερωμένες Εταιρ. Πετρελαίου & Φυσικού Αερίου-Integrated Oil & Gas

Προσωπικά & Οικιακά Αγαθά-Personal & Household Goods:Διαρκή Καταναλωτικά Αγαθά-Durable Household Products, Έπιπλα-Furnishings, Κατασκευή Κατοικιών-Home Construction, Παιχνίδια-Toys, Ρουχισμός & Αξεσουάρ-Clothing & Accessories, Υποδήματα-Footwear, Είδη Προσωπικής Φροντίδας-Personal Products,Καπνός-Tobacco,Μη Διαρκή Καταναλωτικά Αγαθά-Non Durable Household Products

Πρώτες Ύλες-Basic Resources:Αλουμίνιο-Aluminum, Μη Σιδηρούχα Μέταλλα-Nonferrous Metals, Χάλυβας-Steel, Ορυχεία-General Mining

Υπηρεσίες Κοινής Ωφέλειας-Utilities:Συμβατικός Ηλεκτρισμός-Conventional Electricity, Ύδρευση-Water,Εναλλακτικός Ηλεκτρισμός-Alternative Electricity

Τεχνολογία-Technology:Εξοπλισμός Τηλεπικοινωνιών-Telecommunications Equipment, Υπηρεσίες Ηλεκτρονικών Υπολογιστών-Computer Services, Διαδίκτυο-Internet, Λογισμικό-Software, Υλικά Υπολογιστών-Computer Hardware, Ηλεκτρονικός Εξοπλισμός Γραφείων-Electronic Office Equipment

Τηλεπικοινωνίες-Telecommunications:Σταθερή Τηλεφωνία-Fixed Line Telecommunications, Κινητή Τηλεφωνία-Mobile Telecommunications

Τρόφιμα & Ποτά-Food & Beverage:Απόσταξη & Ονοπαραγωγή-Distillers & Vintners, Αναψυκτικά-Soft Drinks, Γεωργία & Αλιεία-Farming & Fishing, Τρόφιμα-Food Products

Υγεία-Health Care:Ιατρικές Υπηρεσίες-Health Care Providers, Ιατρικός Εξοπλισμός-Medical Equipment, Φαρμακευτικά Προϊόντα-Pharmaceuticals,

Ταξίδια & Αναψυχή-Travel & Leisure:Τυχερά Παιχνίδια-Gambling, Ξενοδοχεία-Hotels, Υπηρεσίες Αναψυχής-Recreational Services, Εστιατόρια & Βαρ-Restaurants & Bars, Αεροπορικές Εταιρείες-Airlines,Ταξίδια & Τουρισμός-Travel & Tourism

Χημικά-Chemicals:Βασικά Χημικά-Commodity Chemicals, Εξειδικευμένα Χημικά-Specialty Chemicals

ΣΤΟΙΧΕΙΑ ΜΕΣΗΣ ΗΜΕΡΗΣΙΑΣ ΑΞΙΑΣ ΣΥΝΑΛΛΑΓΩΝ ΜΕΤΟΧΩΝ ΑΝΑ ΚΑΤΗΓΟΡΙΑ ΔΙΑΠΡΑΓΜΑΤΕΥΣΗΣ  
AVERAGE DAILY STOCKS VALUE OF TRANSACTIONS DATA PER TRADING CATEGORY

Κύρια Αγορά Main Market	Χαμηλή Διασπορά Low Dispersion	Επιτήρηση Surveillance	Προς Διαγραφή Under Deletion	ΣΥΝΟΛΟ-Total
01/08/2013-30/08/2013	01/08/2013-30/08/2013	01/08/2013-30/08/2013	01/08/2013-30/08/2013	01/08/2013-30/08/2013

Μέση Αξία Συναλλαγών χωρίς δικαιώματα (Σύνολο σε εκατ. Euro) / Average daily value of transactions without right trades (Total in million of Euros)

A 1. ΑΝΑΛΥΣΗ ΑΝΑ ΦΑΣΗ

ΣΤΟ ΑΝΟΙΓΜΑ	0.72	0.03	0.01	0.00	0.75
ΣΥΝΕΧΗΣ ΔΙΑΠΡΑΓΜΑΤΕΥΣΗ	32.55	0.00	0.00	0.00	32.55
ΕΝΔΙΑΜΕΣΑ ΑΥΚΤΙΟΝ	0.14	0.01	0.00	0.00	0.16
ΑΥΚΤΙΟΝ ΚΛΕΙΣΙΜΑΤΟΣ	2.82	0.01	0.01	0.00	2.83
ΣΤΟ ΚΛΕΙΣΙΜΟ	0.94	0.00	0.00	0.00	0.94
ΣΥΝΟΛΟ	37.16	0.05	0.02	0.00	37.23
Πακέτα	2.87	0.00	0.04	0.00	2.91
Γενικό ΣΥΝΟΛΟ	40.03	0.05	0.06	0.00	40.13
Αξία συναλλαγών ανοικτών πωλήσεων	0.00%	0.00%	0.00%	0.00%	0.00%
Αξία συναλλαγών ειδικών διαπραγματευτών	4.73%	0.00%	0.00%	0.00%	4.72%
Αξία συναλλαγών μέσω ODL	59.60%	70.52%	0.00%	99.33%	59.56%
% Στο σύνολο	99.75%	0.12%	0.14%	0.00%	100.00%

A1. ANALYSIS PER TRADING PHASE

At the Open	Continuous Trading
Intraday Auctions	Closing Auction
At the Close	Total
Block Trades	Grand total
Value of Transactions Short selling	Value of Transactions of Market Makers
Value of Transactions ODL	% on the Total

Κύρια Αγορά Main Market	Χαμηλή Διασπορά Low Dispersion	Επιτήρηση Surveillance	Προς Διαγραφή Under Deletion	ΣΥΝΟΛΟ-Total
----------------------------	-----------------------------------	---------------------------	---------------------------------	--------------

Μέση Αξία Συναλλαγών χωρίς δικαιώματα (Σύνολο σε εκατ. Euro) / Average daily value of transactions without right trades (Total in million of Euros)

B 1. ΣΥΝΕΧΗΣ ΔΙΑΠΡΑΓΜΑΤΕΥΣΗ

A' ΧΡΟΝΙΚΗ ΠΕΡΙΟΔΟΣ ( Έως 11:00:00) *	3.31	0.00	0.00	0.00	3.31
B' ΧΡΟΝΙΚΗ ΠΕΡΙΟΔΟΣ (11:00:01 - 11:30:00)	2.98	0.00	0.00	0.00	2.98
Γ' ΧΡΟΝΙΚΗ ΠΕΡΙΟΔΟΣ (11:30:01 - 12:00:00)	2.58	0.00	0.00	0.00	2.58
Δ' ΧΡΟΝΙΚΗ ΠΕΡΙΟΔΟΣ (12:00:01 - 12:30:00)	2.29	0.00	0.00	0.00	2.29
Ε' ΧΡΟΝΙΚΗ ΠΕΡΙΟΔΟΣ (12:30:01 - 13:00:00)	2.05	0.00	0.00	0.00	2.05
ΣΤ' ΧΡΟΝΙΚΗ ΠΕΡΙΟΔΟΣ (13:00:01 - 13:30:00)	1.97	0.00	0.00	0.00	1.97
Ζ' ΧΡΟΝΙΚΗ ΠΕΡΙΟΔΟΣ (13:30:01 - 14:00:00)	1.66	0.00	0.00	0.00	1.66
Η' ΧΡΟΝΙΚΗ ΠΕΡΙΟΔΟΣ (14:00:01 - 14:30:00)	1.88	0.00	0.00	0.00	1.88
Θ' ΧΡΟΝΙΚΗ ΠΕΡΙΟΔΟΣ (14:30:01 - 15:00:00)	1.79	0.00	0.00	0.00	1.79
Ι' ΧΡΟΝΙΚΗ ΠΕΡΙΟΔΟΣ (15:00:01 - 15:30:00)	2.09	0.00	0.00	0.00	2.09
ΙΑ' ΧΡΟΝΙΚΗ ΠΕΡΙΟΔΟΣ (15:30:01 - 16:00:00)	2.13	0.00	0.00	0.00	2.13
ΙΒ' ΧΡΟΝΙΚΗ ΠΕΡΙΟΔΟΣ (Από 16:00:01 - 16:30:00)	2.74	0.00	0.00	0.00	2.74
ΙΓ' ΧΡΟΝΙΚΗ ΠΕΡΙΟΔΟΣ (Από 16:30:01)	5.10	0.00	0.00	0.00	5.10
Γ (i) ΧΡΟΝΙΚΗ ΠΕΡΙΟΔΟΣ (Από 16:50:00) - ΤΕΛΕΥΤΑΙΑ 10 ΛΕΠΤΑ	2.27	0.00	0.00	0.00	2.27
Γ (ii) ΑΞΙΑ 30% ΠΡΑΞΕΩΝ ΤΟΥ ΒΑΣΙΚΟΥ ΠΙΝΑΚΑ	12.33	0.00	0.00	0.00	12.33
<b>ΣΥΝΟΛΟ*</b>	<b>32.55</b>	<b>0.00</b>	<b>0.00</b>	<b>0.00</b>	<b>32.55</b>

B1. CONTINUOUS TRADING PHASE

1st Period (till 11:00:00) *
2rd Period (11:00:01 - 11:30:00)
3rd Period (11:30:01 - 12:00:00)
4th Period (12:00:01 - 12:30:00)
5th Period (12:30:01 - 13:00:00)
6th Period (14:00:01 - 13:30:00)
7th Period (13:30:01 - 14:00:00)
8th Period (14:00:01 - 14:30:00)
9th Period (14:30:01 - 15:00:00)
10th Period (Από 15:00:01 - 15:30:00)
11th Period (15:30:01 - 16:00:00)
12th Period ( 16:00:01 - 16:30:00)
13th Period (16:30:01)
C (i) (From 16:50:00) Last ten minutes of Continuous Trading

C (iii) The Value of 30% of the trades which are included to the calculation of the closing prices

TOTAL

\* δεν περιλαμβάνεται η αξία των συναλλαγών στο άνοιγμα

ΣΤΟΙΧΕΙΑ ΜΕΣΗΣ ΗΜΕΡΗΣΙΑΣ ΑΞΙΑΣ ΣΥΝΑΛΛΑΓΩΝ ΜΕΤΟΧΩΝ ΑΝΑ ΚΑΤΗΓΟΡΙΑ ΔΙΑΠΡΑΓΜΑΤΕΥΣΗΣ  
AVERAGE DAILY STOCKS VALUE OF TRANSACTIONS DATA PER TRADING CATEGORY

Κύρια Αγορά Main Market	Χαμηλή Διασπορά Low Dispersion	Επιτήρηση Surveillance	Προς Διαγραφή Under Deletion	ΣΥΝΟΛΟ-Total
01/08/2013-30/08/2013	01/08/2013-30/08/2013	01/08/2013-30/08/2013	01/08/2013-30/08/2013	01/08/2013-30/08/2013

Μέσος Αριθμός Πράξεων χωρίς δικαιώματα. / Average daily number of transactions without right trades

Γ 1. ΑΝΑΛΥΣΗ ΑΝΑ ΦΑΣΗ

ΣΤΟ ΑΝΟΙΓΜΑ	390.52	24.86	50.71	0.52	466.62
ΣΥΝΕΧΗΣ ΔΙΑΠΡΑΓΜΑΤΕΥΣΗ	16,681.24	0.00	0.00	0.00	16,681.24
ΕΝΔΙΑΜΕΣΑ AUCTION	23.29	10.95	23.90	0.00	58.14
AUCTION ΚΛΕΙΣΙΜΑΤΟΣ	606.71	9.52	28.52	0.00	644.76
ΣΤΟ ΚΛΕΙΣΙΜΟ	293.43	1.29	4.43	0.00	299.14
ΣΥΝΟΛΟ	17,995.19	46.62	107.57	0.52	18,149.90
Πακέτα	3.81	0.00	0.10	0.00	3.90
Γενικό ΣΥΝΟΛΟ	17,999.00	46.62	107.67	0.52	18,153.81
Αριθμός Πράξεων ανοικτών πωλήσεων	0.00%	0.00%	0.00%	0.00%	0.00%
Αριθμός Πράξεων ειδικών διαπραγματευτών	2.92%	0.00%	0.00%	0.00%	2.89%
Αριθμός Πράξεων μέσω ODL	71.90%	66.80%	75.54%	95.45%	71.91%
% Στο σύνολο	99.15%	0.26%	0.59%	0.00%	100.00%

C1. ANALYSIS PER TRADING PHASE

At the Open	ContinuousTrading
Intraday Auctions	Closing Auction
At the Close	Total
BlockTrades	Grand total
Number of Trades of Short selling	Number of Trades of Market Makers
Number of Trades through ODL	% on the Total

Κύρια Αγορά Main Market	Χαμηλή Διασπορά Low Dispersion	Επιτήρηση Surveillance	Προς Διαγραφή Under Deletion	ΣΥΝΟΛΟ-Total
----------------------------	-----------------------------------	---------------------------	---------------------------------	--------------

Μέσος Αριθμός Πράξεων χωρίς δικαιώματα. / Average daily number of transactions without right trades

Δ 1. ΣΥΝΕΧΗΣ ΔΙΑΠΡΑΓΜΑΤΕΥΣΗ

A' ΧΡΟΝΙΚΗ ΠΕΡΙΟΔΟΣ ( Έως 11:00:00) *	1,671.71	0.00	0.00	0.00	1,671.71
B' ΧΡΟΝΙΚΗ ΠΕΡΙΟΔΟΣ (11:00:01 - 11:30:00)	1,595.48	0.00	0.00	0.00	1,595.48
Γ' ΧΡΟΝΙΚΗ ΠΕΡΙΟΔΟΣ (11:30:01 - 12:00:00)	1,365.81	0.00	0.00	0.00	1,365.81
Δ' ΧΡΟΝΙΚΗ ΠΕΡΙΟΔΟΣ (12:00:01 - 12:30:00)	1,198.76	0.00	0.00	0.00	1,198.76
Ε' ΧΡΟΝΙΚΗ ΠΕΡΙΟΔΟΣ (12:30:01 - 13:00:00)	1,085.86	0.00	0.00	0.00	1,085.86
ΣΤ' ΧΡΟΝΙΚΗ ΠΕΡΙΟΔΟΣ (13:00:01 - 13:30:00)	974.57	0.00	0.00	0.00	974.57
Ζ' ΧΡΟΝΙΚΗ ΠΕΡΙΟΔΟΣ (13:30:01 - 14:00:00)	878.33	0.00	0.00	0.00	878.33
Η' ΧΡΟΝΙΚΗ ΠΕΡΙΟΔΟΣ (14:00:01 - 14:30:00)	937.62	0.00	0.00	0.00	937.62
Θ' ΧΡΟΝΙΚΗ ΠΕΡΙΟΔΟΣ (14:30:01 - 15:00:00)	988.95	0.00	0.00	0.00	988.95
Ι' ΧΡΟΝΙΚΗ ΠΕΡΙΟΔΟΣ (15:00:01 - 15:30:00)	1,045.76	0.00	0.00	0.00	1,045.76
ΙΑ' ΧΡΟΝΙΚΗ ΠΕΡΙΟΔΟΣ (15:30:01 - 16:00:00)	1,124.71	0.00	0.00	0.00	1,124.71
ΙΒ' ΧΡΟΝΙΚΗ ΠΕΡΙΟΔΟΣ (Από 16:00:01 - 16:30:00)	1,380.00	0.00	0.00	0.00	1,380.00
ΙΓ' ΧΡΟΝΙΚΗ ΠΕΡΙΟΔΟΣ (Από 16:30:01)	2,433.67	0.00	0.00	0.00	2,433.67
Γ(i) ΧΡΟΝΙΚΗ ΠΕΡΙΟΔΟΣ (Από 16:50:00) - ΤΕΛΕΥΤΑΙΑ 10 ΛΕΠΤΑ	1,032.48	0.00	0.00	0.00	1,032.48
Γ(ii) ΑΞΙΑ 30% ΠΡΑΞΕΩΝ ΤΟΥ ΒΑΣΙΚΟΥ ΠΙΝΑΚΑ	5,315.48	0.00	0.00	0.29	5,315.76
<b>ΣΥΝΟΛΟ*</b>	<b>16,681.24</b>	<b>0.00</b>	<b>0.00</b>	<b>0.00</b>	<b>16,681.24</b>

D1. CONTINUOUS TRADING PHASE

1st Period (till 11:00:00) *
2nd Period (11:00:01 - 11:30:00)
3rd Period (11:30:01 - 12:00:00)
4th Period (12:00:01 - 12:30:00)
5th Period (12:30:01 - 13:00:00)
6th Period (14:00:01 - 13:30:00)
7th Period (13:30:01 - 14:00:00)
8th Period (14:00:01 - 14:30:00)
9th Period (14:30:01 - 15:00:00)
10th Period (Από 15:00:01 - 15:30:00)
11th Period (15:30:01 - 16:00:00)
12th Period ( 16:00:01 - 16:30:00)
13th Period (16:30:01)
C (i) (From 16:50:00) Last ten minutes of Continuous Trading

C (iii) The Value of 30% of the trades which are included to the calculation of the closing prices

TOTAL

\* δεν περιλαμβάνεται η αξία των συναλλαγών στο άνοιγμα

ΣΤΟΙΧΕΙΑ ΜΕΣΗΣ ΗΜΕΡΗΣΙΑΣ ΑΞΙΑΣ ΣΥΝΑΛΛΑΓΩΝ ΜΕΤΟΧΩΝ ΑΝΑ ΔΕΙΚΤΗ ΚΥΡΙΑΣ ΑΓΟΡΑΣ  
AVERAGE DAILY STOCKS VALUE OF TRANSACTIONS DATA PER INDEX OF MAIN MARKET

A 1. ΑΝΑΛΥΣΗ ΑΝΑ ΦΑΣΗ

ΣΤΟ ΑΝΟΙΓΜΑ
ΣΥΝΕΧΗΣ ΔΙΑΠΡΑΓΜΑΤΕΥΣΗ
ΕΝΔΙΑΜΕΣΑ ΑΥΚΤΙΟΝ
ΑΥΚΤΙΟΝ ΚΛΕΙΣΙΜΑΤΟΣ
ΣΤΟ ΚΛΕΙΣΙΜΟ
ΣΥΝΟΛΟ
Πακέτα
Γενικό ΣΥΝΟΛΟ
Αξία συναλλαγών ανοικτών πωλήσεων
Αξία συναλλαγών ειδικών διαπραγματευτών
Αξία συναλλαγών μέσω ODL
% Στο σύνολο

ΓΔ Composite Index	FTSE/X.A. Large Cap - FTSE/Athex Large Cap	FTSE/X.A. Mid Cap - FTSE/Athex Mid Cap	FTSE/X.A Mid & Small Cap Θεμελιωδών μεγεθών
01/08/2013-30/08/2013	01/08/2013-30/08/2013	01/08/2013-30/08/2013	01/08/2013-30/08/2013
<i>Μέση Αξία Συναλλαγών χωρίς δικαιώματα (Σύνολο σε εκατ. Euro) / Average daily value of transactions without right trades (Total in million of Euros)</i>			
0.68	0.65	0.03	0.00
30.97	30.10	2.07	0.08
0.14	0.14	0.00	0.00
2.75	2.74	0.07	0.00
0.89	0.86	0.06	0.01
35.42	34.49	2.23	0.10
2.87	2.82	0.05	0.00
38.29	37.32	2.28	0.10
0.00%	0.00%	0.00%	0.00%
4.94%	5.03%	0.58%	2.46%
59.12%	59.18%	64.83%	62.35%
95.40%	92.98%	5.68%	0.26%
ΓΔ Composite Index	FTSE/X.A. Large Cap - FTSE/Athex Large Cap	FTSE/X.A. Mid Cap - FTSE/Athex Mid Cap	FTSE/X.A Mid & Small Cap Θεμελιωδών μεγεθών
<i>Μέση Αξία Συναλλαγών χωρίς δικαιώματα (Σύνολο σε εκατ. Euro) / Average daily value of transactions without right trades (Total in million of Euros)</i>			
3.13	3.04	0.23	0.02
2.83	2.74	0.20	0.01
2.43	2.35	0.20	0.01
2.16	2.09	0.17	0.00
1.94	1.88	0.13	0.00
1.87	1.82	0.12	0.01
1.58	1.54	0.10	0.00
1.78	1.73	0.12	0.00
1.71	1.66	0.10	0.00
2.00	1.95	0.11	0.00
2.03	1.96	0.15	0.01
2.61	2.54	0.17	0.01
4.91	4.79	0.27	0.01
2.18	2.14	0.11	0.00
11.82	11.60	0.62	0.02
30.97	30.10	2.07	0.08

B 1. ΣΥΝΕΧΗΣ ΔΙΑΠΡΑΓΜΑΤΕΥΣΗ

A' ΧΡΟΝΙΚΗ ΠΕΡΙΟΔΟΣ ( Έως 11:00:00) *
B' ΧΡΟΝΙΚΗ ΠΕΡΙΟΔΟΣ (11:00:01 - 11:30:00)
Γ' ΧΡΟΝΙΚΗ ΠΕΡΙΟΔΟΣ (11:30:01 - 12:00:00)
Δ' ΧΡΟΝΙΚΗ ΠΕΡΙΟΔΟΣ (12:00:01 - 12:30:00)
Ε' ΧΡΟΝΙΚΗ ΠΕΡΙΟΔΟΣ (12:30:01 - 13:00:00)
ΣΤ' ΧΡΟΝΙΚΗ ΠΕΡΙΟΔΟΣ (13:00:01 - 13:30:00)
Ζ' ΧΡΟΝΙΚΗ ΠΕΡΙΟΔΟΣ (13:30:01 - 14:00:00)
Η' ΧΡΟΝΙΚΗ ΠΕΡΙΟΔΟΣ (14:00:01 - 14:30:00)
Θ' ΧΡΟΝΙΚΗ ΠΕΡΙΟΔΟΣ (14:30:01 - 15:00:00)
Ι' ΧΡΟΝΙΚΗ ΠΕΡΙΟΔΟΣ (15:00:01 - 15:30:00)
ΙΑ' ΧΡΟΝΙΚΗ ΠΕΡΙΟΔΟΣ (15:30:01 - 16:00:00)
ΙΒ' ΧΡΟΝΙΚΗ ΠΕΡΙΟΔΟΣ (Από 16:00:01 - 16:30:00)
ΙΓ' ΧΡΟΝΙΚΗ ΠΕΡΙΟΔΟΣ (Από 16:30:01)
Γ (i) ΧΡΟΝΙΚΗ ΠΕΡΙΟΔΟΣ (Από 16:50:00) - ΤΕΛΕΥΤΑΙΑ 10 ΛΕΠΤΑ
Γ (ii) ΑΞΙΑ 30% ΠΡΑΞΕΩΝ ΤΟΥ ΒΑΣΙΚΟΥ ΠΙΝΑΚΑ
ΣΥΝΟΛΟ*

\* δεν περιλαμβάνεται η αξία των συναλλαγών στο άνοιγμα

A1. ANALYSIS PER TRADING PHASE

At the Open
ContinuousTrading
Intraday Auctions
Closing Auction
At the Close
Total
BlockTrades
Grand total
Value of Transactions Short selling
Value of Transactions of Market Makers
Value of Transactions ODL
% on the Total

B1. CONTINUOUS TRADING PHASE

1st Period (till 11:00:00) *
2rd Period (11:00:01 - 11:30:00)
3rd Period (11:30:01 - 12:00:00)
4th Period (12:00:01 - 12:30:00)
5th Period (12:30:01 - 13:00:00)
6th Period (14:00:01 - 13:30:00)
7th Period (13:30:01 - 14:00:00)
8th Period (14:00:01 - 14:30:00)
9th Period (14:30:01 - 15:00:00)
10th Period (Από 15:00:01 - 15:30:00)
11th Period (15:30:01 - 16:00:00)
12th Period ( 16:00:01 - 16:30:00)
13th Period (16:30:01)
C (i) (From 16:50:00) Last ten minutes of Continuous Trading
C (iii) The Value of 30% of the trades which are included to the calculation of the closing prices

TOTAL

ΣΤΟΙΧΕΙΑ ΜΕΣΗΣ ΗΜΕΡΗΣΙΑΣ ΑΞΙΑΣ ΣΥΝΑΛΛΑΓΩΝ ΜΕΤΟΧΩΝ ΑΝΑ ΔΕΙΚΤΗ ΚΥΡΙΑΣ ΑΓΟΡΑΣ  
AVERAGE DAILY STOCKS VALUE OF TRANSACTIONS DATA PER INDEX OF MAIN MARKET

Γ 1. ΑΝΑΛΥΣΗ ΑΝΑ ΦΑΣΗ

ΣΤΟ ΑΝΟΙΓΜΑ
ΣΥΝΕΧΗΣ ΔΙΑΠΡΑΓΜΑΤΕΥΣΗ
ΕΝΔΙΑΜΕΣΑ ΑΥΣΤΙΟΝ
ΑΥΣΤΙΟΝ ΚΛΕΙΣΙΜΑΤΟΣ
ΣΤΟ ΚΛΕΙΣΙΜΟ
ΣΥΝΟΛΟ
Πακέτα
Γενικό ΣΥΝΟΛΟ
Αριθμός Πράξεων ανοικτών πωλήσεων
Αριθμός Πράξεων ειδικών διαπραγματευτών
Αριθμός Πράξεων μέσω ODL
% Στο σύνολο

ΓΔ Composite Index	FTSE/X.A. Large Cap - FTSE/Athex Large Cap	FTSE/X.A. Mid Cap - FTSE/Athex Mid Cap	FTSE/X.A Mid & Small Cap Θεμελιωδών μεγεθών
01/08/2013-30/08/2013	01/08/2013-30/08/2013	01/08/2013-30/08/2013	01/08/2013-30/08/2013
<i>Μέσος Αριθμός Πράξεων χωρίς πακέτα. / Average daily number of transactions without right trades</i>			
262.05	208.76	39.57	17.05
14,537.71	13,444.57	2,377.33	157.71
13.29	12.57	0.86	1.29
527.67	484.00	82.24	8.33
234.86	201.43	63.95	4.24
15,575.57	14,351.33	2,563.95	188.62
3.62	3.52	0.10	0.05
15,579.19	14,354.86	2,564.05	188.67
0.00%	0.00%	0.00%	0.00%
3.14%	3.16%	0.93%	12.39%
71.36%	71.48%	73.49%	69.65%
85.82%	79.07%	14.12%	1.04%
ΓΔ Composite Index	FTSE/X.A. Large Cap - FTSE/Athex Large Cap	FTSE/X.A. Mid Cap - FTSE/Athex Mid Cap	FTSE/X.A Mid & Small Cap Θεμελιωδών μεγεθών

Δ 1. ΣΥΝΕΧΗΣ ΔΙΑΠΡΑΓΜΑΤΕΥΣΗ

Α' ΧΡΟΝΙΚΗ ΠΕΡΙΟΔΟΣ ( Έως 11:00:00) *
Β' ΧΡΟΝΙΚΗ ΠΕΡΙΟΔΟΣ ( 11:00:01 - 11:30:00)
Γ' ΧΡΟΝΙΚΗ ΠΕΡΙΟΔΟΣ ( 11:30:01 - 12:00:00)
Δ' ΧΡΟΝΙΚΗ ΠΕΡΙΟΔΟΣ ( 12:00:01 - 12:30:00)
Ε' ΧΡΟΝΙΚΗ ΠΕΡΙΟΔΟΣ ( 12:30:01 - 13:00:00)
ΣΤ' ΧΡΟΝΙΚΗ ΠΕΡΙΟΔΟΣ ( 13:00:01 - 13:30:00)
Ζ' ΧΡΟΝΙΚΗ ΠΕΡΙΟΔΟΣ ( 13:30:01 - 14:00:00)
Η' ΧΡΟΝΙΚΗ ΠΕΡΙΟΔΟΣ ( 14:00:01 - 14:30:00)
Θ' ΧΡΟΝΙΚΗ ΠΕΡΙΟΔΟΣ ( 14:30:01 - 15:00:00)
ΙΑ' ΧΡΟΝΙΚΗ ΠΕΡΙΟΔΟΣ ( 15:00:01 - 15:30:00)
ΙΒ' ΧΡΟΝΙΚΗ ΠΕΡΙΟΔΟΣ ( 15:30:01 - 16:00:00)
ΙΓ' ΧΡΟΝΙΚΗ ΠΕΡΙΟΔΟΣ ( Από 16:00:01 - 16:30:00)
ΙΔ' ΧΡΟΝΙΚΗ ΠΕΡΙΟΔΟΣ ( Από 16:30:01)

Γ(i) ΧΡΟΝΙΚΗ ΠΕΡΙΟΔΟΣ (Από 16:50:00) - ΤΕΛΕΥΤΑΙΑ 10 ΛΕΠΤΑ

Γ(ii) ΑΞΙΑ 30% ΠΡΑΞΕΩΝ ΤΟΥ ΒΑΣΙΚΟΥ ΠΙΝΑΚΑ

ΣΥΝΟΛΟ\*

\* δεν περιλαμβάνεται η αξία των συναλλαγών στο άνοιγμα

ΓΔ Composite Index	FTSE/X.A. Large Cap - FTSE/Athex Large Cap	FTSE/X.A. Mid Cap - FTSE/Athex Mid Cap	FTSE/X.A Mid & Small Cap Θεμελιωδών μεγεθών
<i>Μέσος Αριθμός Πράξεων χωρίς πακέτα. / Average daily number of transactions without block trades</i>			
1,448.48	1,359.62	251.14	12.71
1,395.19	1,300.05	225.38	12.05
1,179.81	1,104.81	208.48	8.95
1,039.05	957.52	187.29	9.52
932.33	854.19	162.57	10.29
847.14	785.62	136.00	10.33
766.38	712.76	120.57	8.05
813.29	749.10	135.05	8.81
862.48	805.52	127.43	8.52
928.57	865.76	126.19	8.76
985.43	911.14	155.71	11.90
1,206.95	1,109.86	188.71	15.81
2,132.62	1,928.62	352.81	32.00
901.19	797.67	159.67	16.52
4,600.71	4,244.10	749.10	55.90
14,537.71	13,444.57	2,377.33	157.71

C1. ANALYSIS PER TRADING PHASE

At the Open
ContinuousTrading
Intraday Auctions
Closing Auction
At the Close
Total
BlockTrades
Grand total
Number of Trades of Short selling
Number of Trades of Market Makers
Number of Trades through ODL
% on the Total

D1. CONTINUOUS TRADING PHASE

1st Period (till 11:00:00) *
2rd Period (11:00:01 - 11:30:00)
3rd Period (11:30:01 - 12:00:00)
4th Period (12:00:01 - 12:30:00)
5th Period (12:30:01 - 13:00:00)
6th Period (14:00:01 - 13:30:00)
7th Period (13:30:01 - 14:00:00)
8th Period (14:00:01 - 14:30:00)
9th Period (14:30:01 - 15:00:00)
10th Period (Από 15:00:01 - 15:30:00)
11th Period (15:30:01 - 16:00:00)
12th Period ( 16:00:01 - 16:30:00)
13th Period (16:30:01)

C (i) (From 16:50:00) Last ten minutes of Continuous Trading

C (iii) The Value of 30% of the trades which are included to the calculation of the closing prices

TOTAL

Μηνιαίοι μέσοι όροι spread - Σύνολο αγορών  
Monthly average spread - Total of markets

ΕΤΟΣ - ΜΗΝΑΣ YEAR / MONTH	Spread πράξεων * Trades spread *	Time (συνεδρίασης) spread ** Time spread **	Μέση Ημερήσια Αξία συναλλαγών Average Transactions Value
08/2012	5.18	7.93	21.89
09/2012	4.83	6.35	63.18
10/2012	5.76	7.89	78.98
11/2012	5.46	8.35	63.71
12/2012	4.70	6.82	53.74
01/2013	4.57	6.63	70.94
02/2013	5.71	7.82	59.00
03/2013	5.84	8.57	65.52
04/2013	5.22	7.52	62.96
05/2013	5.33	7.20	112.86
06/2013	6.04	9.22	63.51
07/2013	5.16	7.17	41.37
08/2013	5.03	6.68	45.07

4. Μηνιαίοι μέσοι όροι spread - Σύνολο αγορών  
Monthly average spread - Total markets

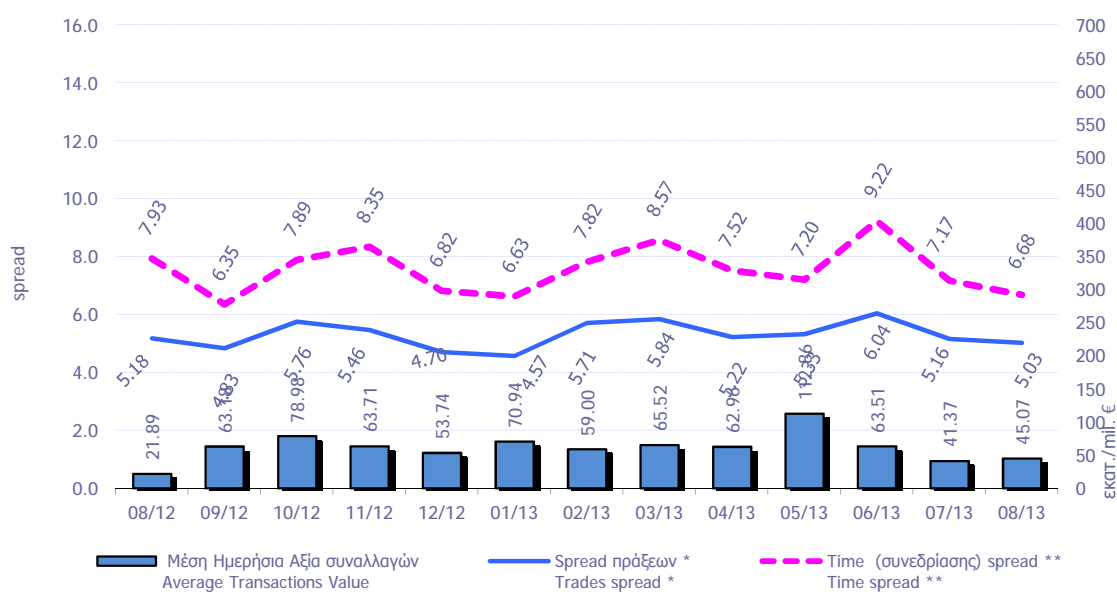

\* **Spread πράξεων:** Ο σταθμισμένος, με την ποσοστιαία αξία συναλλαγών των πράξεων, μέσος όρος των spread που αντιστοιχούν σε αυτές τις πράξεις. Το spread που αντιστοιχεί στην αξία συναλλαγών κάποιας πράξης είναι αυτό που παρατηρείται ακριβώς πριν τη διενέργεια της πράξης.  
Trades spread: The weighted, by traded value, average of the spreads corresponding to these trades. The spread that corresponds to a trade is the one experienced exactly before the trade.

\*\* **Υπολογισμός Spread σύμφωνα με τον κανονισμό του ΧΑ.** - Spread calculation according to the ATHEX regulation

Spread **συνεδρίασης:** Ο σταθμισμένος, με την ποσοστιαία χρονική διάρκεια, μέσος όρος των spread που παρατηρούνται κατά τη διάρκεια της συνεδρίασης.  
Time spread: The weighted, by time duration, average of spreads experienced during a trading session.

Μηνιαία μέση κυκλοφοριακή ταχύτητα (velocity) για ομάδες μετοχών  
Monthly average velocity for groups of stocks

ΕΤΟΣ - ΜΗΝΑΣ YEAR / MONTH	ΚΥΡΙΑ ΑΓΟΡΑ MAIN MARKET	ΧΑΜΗΛΗΣ ΔΙΑΣΠΟΡΑΣ LOW DISPERSION	ΕΠΙΤΗΡΗΣΗΣ SURVEILLANCE	ΣΥΝΟΛΟ ΑΓΟΡΩΝ TOTAL MARKETS	FTSE®/ATHEX Large Cap	Γενικός Δείκτης ΧΑ ATHEX Composite Index
08/2012	0.09%	0.003%	0.0023%	0.0776%	0.102%	0.089%
09/2012	0.25%	0.003%	0.0092%	0.2229%	0.287%	0.256%
10/2012	0.27%	0.004%	0.0105%	0.2436%	0.305%	0.272%
11/2012	0.22%	0.002%	0.0062%	0.2045%	0.260%	0.230%
12/2012	0.16%	0.004%	0.0106%	0.1518%	0.182%	0.171%
01/2013	0.19%	0.007%	0.0273%	0.1764%	0.206%	0.197%
02/2013	0.16%	0.039%	0.0151%	0.1470%	0.176%	0.161%
03/2013	0.18%	0.004%	0.0094%	0.1679%	0.209%	0.191%
04/2013	0.21%	0.048%	0.0117%	0.1592%	0.246%	0.220%
05/2013	0.28%	0.022%	0.0177%	0.2222%	0.304%	0.282%
06/2013	0.10%	0.003%	0.0118%	0.0874%	0.111%	0.108%
07/2013	0.07%	0.002%	0.0090%	0.0705%	0.074%	0.072%
08/2013	0.07%	0.002%	0.0047%	0.0730%	0.077%	0.075%

5. Μηνιαίοι μέσοι όροι κυκλ. ταχύτητας (velocity) - Average Velocity

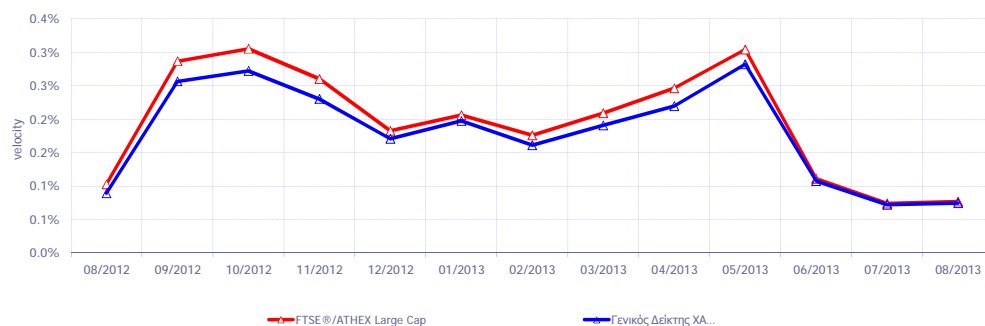
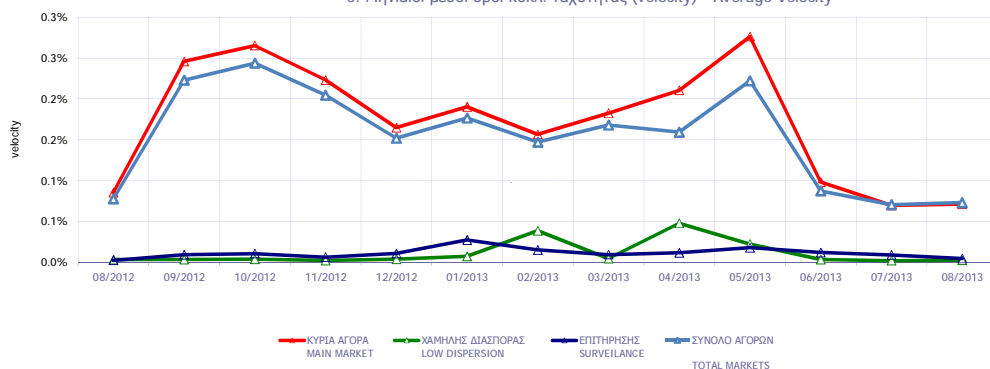

Κυκλοφοριακή Ταχύτητα : Αξία Συναλλαγών / Κεφαλαιοποίηση Velocity : Trading Value / Capitalisation

$$\sum_{i=1}^m \frac{V_i}{XA_i}$$

m : αριθμός ημερών που διαπραγματεύτηκε η μετοχή - number of trading days of the stock

$V_i$  : αξία συναλλαγών της μετοχής για κάθε μέρα διαπραγμάτευσης i - trading value of the stock in each trading day i

$XA_i$  : χρηματιστηριακή αξία της μετοχής - market capitalisation of the stock



Μηνιαία ιστορική μεταβλητότητα (volatility) για ομάδες μετοχών  
Monthly historical volatility for groups of stocks

ΕΤΟΣ - ΜΗΝΑΣ YEAR / MONTH	ΚΥΡΙΑ ΑΓΟΡΑ MAIN MARKET	ΧΑΜΗΛΗΣ ΔΙΑΣΠΟΡΑΣ LOW DISPERSION	ΕΠΙΤΗΡΗΣΗΣ SURVEILLANCE	ΣΥΝΟΛΟ ΑΓΟΡΩΝ TOTAL MARKETS	FTSE®/ATHEX Large Cap	Γενικός Δείκτης ΧΑ ATHEX Composite Index
08/2012	14.08%	15.59%	26.94%	14.33%	13.43%	13.05%
09/2012	17.84%	16.29%	22.72%	15.97%	21.62%	17.84%
10/2012	20.95%	18.97%	29.38%	19.04%	21.86%	17.73%
11/2012	18.87%	21.18%	26.22%	17.14%	20.60%	16.54%
12/2012	17.45%	19.30%	24.40%	15.91%	14.03%	13.61%
01/2013	20.73%	18.77%	36.77%	20.12%	14.00%	15.31%
02/2013	17.08%	19.67%	29.30%	16.92%	13.02%	12.54%
03/2013	18.44%	16.37%	27.10%	17.02%	17.73%	15.48%
04/2013	18.38%	16.67%	30.40%	17.72%	20.30%	14.76%
05/2013	20.82%	13.59%	29.24%	18.58%	22.74%	16.62%
06/2013	19.79%	18.31%	27.04%	17.77%	17.39%	14.04%
07/2013	16.67%	20.15%	28.23%	16.33%	13.36%	13.26%
08/2013	15.03%	18.19%	26.41%	15.19%	11.98%	11.71%

7. Μηνιαία ιστορική μεταβλητότητα (volatility) - Average historic Volatility

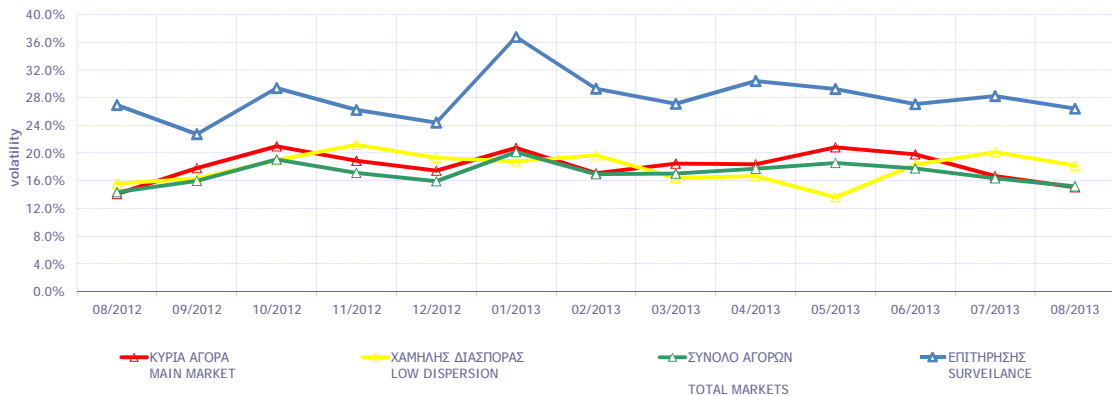

8. Μηνιαία ιστορική μεταβλητότητα (volatility) - Average historic Volatility

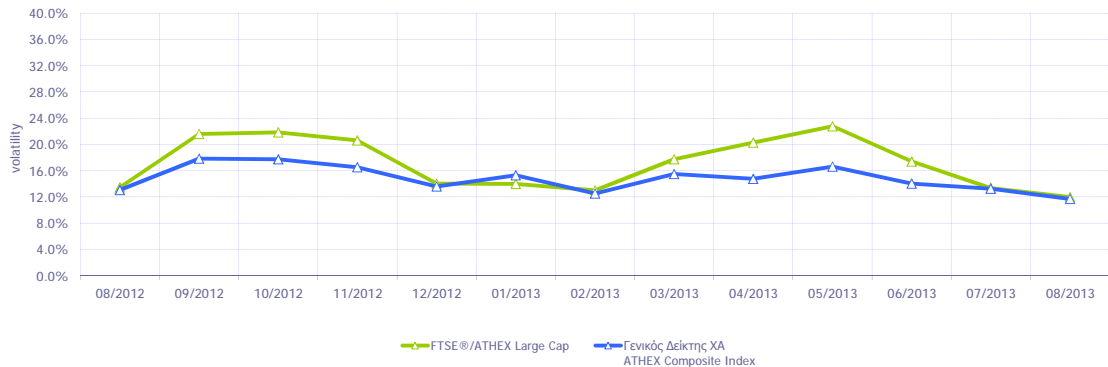

**Μηνιαία Μεταβλητότητα:** Προκύπτει από την μεταβολή των τιμών κλεισίματος για κάθε συνεδριακή ημέρα του μήνα.

**Volatility:** Is calculated from the closing price changes for each working day of the month.

ΟΜΟΛΟΓΑ ΔΙΑΠΡΑΓΜΑΤΕΥΣΙΜΑ ΜΕ ΤΗ ΜΕΘΟΔΟ ΕΚΦΩΝΗΣΗΣ - ΑΝΤΙΦΩΝΗΣΗΣ  
BONDS TRADED WITH THE OPEN OUTCRY METHOD

Ονομαστική Αξία Nominal Value	Αρχικό Επιτόκιο Initial Interest Rate (%)	Σημερινό Επιτόκιο Today's Interest Rate (%)	Ετήσιος Τόκος Annual Interest	Απόδοση στη Λήξη (***) Yield to Maturity (%)	Ημερομηνία Έκδοσης Date of Issue	Αριθμός Ετήσιων Ανανεώσεων Number of Yearly Renewals	Μηνιαίες Τιμές Εκφώνησης τοίς Μετρητοίς (Ευρώ) Monthly Cash Outcry Prices (Euro)			Συναλλαγές σε Τεμάχια Transactions in Items	Αξία Συναλλαγών (Ευρώ) Value of Transactions (Euro)	Κατώτερη Low	Ανώτερη High
							Κατώτερη Low	Ανώτερη High	Τιμή - Price				

**ΟΜΟΛΟΓΑ ΚΡΑΤΙΚΩΝ ΤΡΑΠΕΖΩΝ ΕΤΗΣΙΑΣ ΔΙΑΡΚΕΙΑΣ**  
**STATE - OWNED BANKS SHORT TERM BONDS (α, β)**

€ 1,211.71	3.65	2.48	29.74	Δ/Υ	30.11.06	7					0.00	0.00
€ 1,154.00	4.90	2.48	28.96	Δ/Υ	31.05.08	6					0.00	0.00
€ 1,163.28	5.50	2.48	29.19	Δ/Υ	31.05.08	6					0.00	0.00
€ 1,101.48	5.45	2.48	30.88	Δ/Υ	31.08.08	5					0.00	0.00
€ 1,129.20	5.45	2.48	28.34	Δ/Υ	31.08.08	5					0.00	0.00
€ 1,130.82	5.60	2.48	28.38	Δ/Υ	31.08.08	5					0.00	0.00
€ 1,130.82	5.60	2.48	28.38	Δ/Υ	31.08.08	5					0.00	0.00
€ 1,108.96	5.45	2.48	27.83	Δ/Υ	31.10.08	5					0.00	0.00
€ 1,129.74	5.50	2.48	28.35	Δ/Υ	31.10.08	5					0.00	0.00
€ 1,132.45	5.75	2.48	28.42	Δ/Υ	31.10.08	5					0.00	0.00

ΟΜΟΛΟΓΑ ΔΙΑΠΡΑΓΜΑΤΕΥΣΙΜΑ ΜΕ ΤΗ ΜΕΘΟΔΟ ΕΚΦΩΝΗΣΗΣ-ΑΝΤΙΦΩΝΗΣΗΣ  
BONDS TRADED WITH THE OPEN OUTCRY METHOD

Ονομαστική Αξία / Ελάχιστη Διαπραγματεύσιμη Ποσότητα Nominal Value / Minimum Nominal Traded Value	Σημερινό Επιτόκιο % Today's Interest Rate % (***)	Αξία Τελευταίου Αποκοπέντος Τεκυδίου Value of Last Paid Coupon	Απόδοση στη Λήξη (***) Yield to Maturity (%)	Ημερομηνία Έκδοσης Issue Date	Διάρκεια(Ετη) Duration (Years)	No Σημείωσης - Note Nr	Μηνιαίες Τιμές Εκφώνησης Monthly Outcry Prices			Συναλλαγές σε Τεμάχια * Transactions in Items	Αξία Συναλλαγών Value of Transactions	Κατώτερη Low	Ανώτερη High
							Κατώτερη - Low	Ανώτερη+High	Τελευταία-Last				

ΔΑΝΕΙΑ  
BONDS

ΝΟΜΙΚΩΝ ΠΡΟΣΩΠΩΝ ΚΑΙ ΕΤΑΙΡΕΙΩΝ ΣΕ ΣΥΝΑΛΛΑΓΜΑ ΚΑΙ ΕΥΡΩ - CORPORATION BONDS IN FOREIGN CURRENCY AND EURO

GBP	10.00	2.50	0.250000	Δ/Υ	01/12/1928	100	E.K.T.E. - National Mortgage Bank					0.00	0.00
GBP	10.00	2.50	0.250000	Δ/Υ	01/12/1930	98	E.K.T.E. σειρά - National Mortgage Bank	2.27	2.27	2.27		2.27	2.27

ΟΜΟΛΟΓΙΑΚΑ ΔΑΝΕΙΑ ΔΙΕΘΝΩΝ ΟΡΓΑΝΙΣΜΩΝ - BONDS OF INTERNATIONAL ORGANIZATIONS

€	1,000.00	5.00 flr		Δ/Υ	21/07/2006	10	ΟΜΟΛΟΓΟ ΕΥΡΩΠΑΪΚΗΣ ΤΡΑΠΕΖΑΣ ΕΠΕΝΔΥΣΕΩΣ					0.00	0.00
---	----------	----------	--	-----	------------	----	--	--	--	--	--	------	------

ΣΗΜΕΙΩΣΕΙΣ ΟΜΟΛΟΓΩΝ - BONDS NOTES

Συντμήσεις - Abbreviations Α.Α.Σ.Ε = ΑΓΟΡΑ ΑΞΙΩΝ ΣΤΑΘΕΡΟΥ ΕΙΣΟΔΗΜΑΤΟΣ / F.I.S.M.=FIXEDINCOME SECURITIES' MARKET

\*\* FLR (Floating Interest Rate) σημαίνει ομόλογο μεταβλητού επιτοκίου / FLR means " a Floating Interest Rate Bond"

\* Όσον αφορά τα ομόλογα που διαπραγματεύονται στην Α.Α.Σ.Ε όλες οι τιμές εκφράζονται επί τοις εκατό (%) της ονομαστικής τιμής τους.Ο όγκος συναλλαγών υπολογίζεται ως (Τεμάχια) \* (Ονομαστική τιμή). Η αξία συναλλαγών υπολογίζεται ως (Τεμάχια)\*(Ονομαστική Τιμή)\*(Τιμή%)+(Δεδουλευμένοι Τόκοι) / All the prices for the bonds that are traded in the F.I.S.M. refer to percentage (%) upon the nominal value, while the volume of transactions refer to euro.Transactions Volume = (Pieces) \* (Face Value). Transactions Value = (Pieces) \* (Nominal value) \* (price %) + (Accrued interest).  
Η αξία του τρέχοντος τοκομεριδίου για τις εκδόσεις με ονομαστική αξία 0.01 Ευρώ αναφέρεται σε ονομαστική αξία 100 Ευρώ / The Value of current coupon for the issues with NV 0.01 euro refers to NV 100 euros

Αντίστοιχα για τα ομόλογα που είναι διαπραγματεύσιμα με την μέθοδο Εκφώνησης - Αντιφώνησης οι τιμές εκφράζονται σε ευρώ ενώ ο όγκος εκφράζεται σε τεμάχια / Correspondingly the prices for the bonds that are traded with the open outcry method refer to euro while the volume of transactions refer to items.

Η ελάχιστη διαπραγματεύσιμη Ονομαστική Ονομαστική αξία για όλους τους Αύλους τίτλους είναι τα 100 Ευρώ / The minimum traded Nominal Value for all dematerialized securities is equal to 100 Euros

2 Επιτόκιο 2,90 ετησίως σταθερό και index ratio (λόγος δεικτών πληθωρισμού). Δείκτης αναφοράς Πληθωρισμού: Εναρμονισμένος Δείκτης Τιμών Καταναλωτή που ισχύει στην Ευρωζώνη εξαιρουμένου του καπνού / Reference Inflation Ratio: Harmonized Consumption Index (currently) valid in Euro zone excluding tobacco.

α Τα επιτόκια των ετησίων Ομολόγων ΕΤΒΑ είναι απαλλαγμένα των φόρων (καθαρά) / The interest rates of the Yearly H.I.D.B. Bonds are tax-free (net).

β Για τα Ομόλογα έκδοσης μέχρι και 30/09/2008 ο δεδουλευμένος τόκος έχει κεφαλαιοποιηθεί / For the Bonds issued up to 30.09.08, the occurred interest has been capitalized.

\*\*\* ΑΠΟΔΟΣΕΙΣ ΟΜΟΛΟΓΩΝ: Αρχικά, βρίσκεται η τιμή κτήσεως, η οποία προκύπτει αν στην τρέχουσα χρηματιστηριακή αξία προσθέσουμε τη δεδουλευμένους τόκους. Εξαιτίας της απελευθεροποίησης των χρηματιστηριακών μερισμάτων, η τελευταία από 1/1/2001 δεν υπολογίζεται πλέον στον προσδιορισμό της απόδοσης. Στην συνέχεια υπολογίζεται (ετησιοποιημένη) απόδοση στην λήξη του Ομολόγου στο νόμισμα έκδοσής του όπου α) δεν λαμβάνονται υπόψη οι λαχνοί των χρεοφύλων δανείων, β) δεν λαμβάνονται υπόψη οι δυνατότητες μετατροπής των ομολογιών σε μετοχές και γ) τα ομόλογα κυμαινόμενου επιτοκίου θεωρείται ότι μέχρι να λήξουν θα έχουν το σημερινό επιτόκιο. BONDS YIELD: Initially, the bid price (which is the market price of the Bond plus the accrued interest – due to liberalisation of stock broking fees, the latter are not taken into consideration to the determination of the bonds' yield since 1/1/2001) is found. Subsequently, the (annualised) Bond's Yield to Maturity (YTM) in terms of the Bond's clause is calculated, where a) the lotteries of the lottery Bonds are not considered, b) the entitlement of a convertible bond to be converted into shares is not considered and c) the floating interest rate of the Bonds are considered to retain the current interest rate up to their redemption date.

1 Το ομόλογο είναι αορίστου διάρκειας - The bonds are of indefinite duration.

ΟΜΟΛΟΓΑ ΔΙΑΠΡΑΓΜΑΤΕΥΣΙΜΑ ΣΤΗΝ Α.Α.Σ.Ε.  
BONDS TRADED IN FIXED INCOME SECURITIES' MARKET

Ονομαστική Αξία Nominal Value	Σήμερα Today's Interest Rate % (**)	Αξία Τελευταίου Αποπληρωθέντος Τόκους Value of Last Paid Coupon	Απόδοση στη Λήξη Yield to Maturity (%)	Ημερομηνία Έκδοσης Issue Date	Διάρκεια (Έτη)-Duration(Years)	No Σημείωσης - Note Nr	ΔΑΝΕΙΑ BONDS	Μηνιαίες Τιμές Συναλλαγών επι τοις Εκατό (%) Monthly Transactions' Prices in Percentage (%)			Όγκος Συναλλαγών Volume of Transactions	Αξία Συναλλαγών (Ευρώ) Value of Transactions (Euro)	Κατώτερη - Low (%)	Ανώτερη - High (%)	
								Κατώτερη - Low (%)	Ανώτερη - High (%)	Κλείσιμο-Close (%)					
<b>ΟΜΟΛΟΓΙΑΚΑ ΔΑΝΕΙΑ ΕΠΙΧΕΙΡΗΣΕΩΝ - CORPORATE BONDS</b>															
€	12.49	5.33	flr	0.33	...	12.07.07	8	ΝΗΡΕΥΣ ΙΧΘΥΟΚΑΛΛΙΕΡΓΕΙΑΣ Α.Ε. (Μετατρ. σε ΚΟ μτχ) - NIREUS S.A. (Convertible to CR shares)	12.00	12.00	12.00			11.00	15.00
€	1.00	1.32	flr	0.01	28.32	30.07.08	10	ΤΡ. ΚΥΠΡΟΥ ΔΗΜΟΣΙΑ ΕΤΑΙΡΙΑ ΛΤΔ (Μετατρέψιμο σε ΚΟ) - BANK OF CYPRUS PUBLIC CO. LTD (Convert. to CR sh.)	33.00	33.00	33.00			33.00	33.00
€	1.00	5.50	flr	...	...	06.06.09	5	1 ΤΡ. ΚΥΠΡΟΥ ΔΗΜΟΣΙΑ ΕΤΑΙΡΙΑ ΛΤΔ (Μετατρέψιμο σε ΚΟ) - BANK OF CYPRUS PUBLIC CO. LTD (Convert. to CR sh.)	20.00	20.00	20.00			20.00	26.00
€	4.77	5.00	0.06	...	...	19.03.10	5	MARFIN INVESTMENT GROUP Α.Ε. (Μετατρ. σε ΚΟ μτχ) - MARFIN INVESTMENT GROUP S.A. (Conver to CR shar)	25.40	27.00	25.40	0.15	38,800.35	0.50	70.00
USE	1.00	6.00	flr	0.03	17.23	18.05.11	5	1 ΤΡ. ΚΥΠΡΟΥ ΔΗΜΟΣΙΑ ΕΤΑΙΡΙΑ ΛΤΔ (Μετατρέψιμο σε ΚΟ) - BANK OF CYPRUS PUBLIC CO. LTD (Convert. to CR sh.)	100.00	100.00	100.00			100.00	100.00
€	1.00	6.50	flr	0.03	91.52	18.05.11	5	1 ΤΡ. ΚΥΠΡΟΥ ΔΗΜΟΣΙΑ ΕΤΑΙΡΙΑ ΛΤΔ (Μετατρέψιμο σε ΚΟ) - BANK OF CYPRUS PUBLIC CO. LTD (Convert. to CR sh.)	20.50	20.50	20.50			19.50	30.00
€	1.00	7.00	0.02	...	...	29.07.13	6	MARFIN INVESTMENT GROUP Α.Ε. ΣΕΙΡΑ Α (ΜΟΔ) - MARFIN INVESTMENT GROUP S.A. SERIES A (BOND)	1.00	1.00	1.00	0.00	1.29	1.00	1.00
€	1.00	6.30	0.02	...	...	29.07.13	7	MARFIN INVESTMENT GROUP Α.Ε. ΣΕΙΡΑ Β (ΜΟΔ) - MARFIN INVESTMENT GROUP S.A. SERIES B (BOND)	0.85	0.85	0.85	0.00	0.80	0.85	0.85
<b>ΟΜΟΛΟΓΑ ΕΛΛΗΝΙΚΟΥ ΔΗΜΟΣΙΟΥ - GOVERNMENT BONDS - DEMATERIALIZED SECURITIES</b>															
€	1,000.00	1.60	flr	8.32	...	21.05.09	5	ΟΕΔ-ΚΥΜ-210514-05X-2,734-1000,00 - GGB-FRN-210514-05Y-2.734-1000.00	100.00	100.00	100.00			100.00	100.00
€	1,000.00	1.16	flr	5.95	1.02	23.07.09	5	ΟΕΔ-ΚΥΜ-230714-05X-2,018-1000,00 - GGB-FRN-230714-05Y-2.018-1000.00	100.00	100.00	100.00			100.00	100.00
€	1,000.00	0.97	flr	5.07	0.91	10.08.09	5	ΟΕΔ-ΚΥΜ-100814-05X-1,762-1000,00 - GGB-FRN-100814-05Y-1.762-1000.00	100.00	100.00	100.00			100.00	100.00
€	1.00	2.00	0.02	1.88	0.93	09.03.12	11	ΟΕΔ-ΣΤΘ-240223-11X-2,000-1,00 - GGB-FXD-240223-11Y-2.000-1.00	100.00	100.00	100.00			100.00	100.00
€	1.00	2.00	0.02	1.89	0.93	09.03.12	12	ΟΕΔ-ΣΤΘ-240224-12X-2,000-1,00 - GGB-FXD-240224-12Y-2.000-1.00	100.00	100.00	100.00			100.00	100.00
€	1.00	2.00	0.02	1.90	0.93	09.03.12	13	ΟΕΔ-ΣΤΘ-240225-13X-2,000-1,00 - GGB-FXD-240225-13Y-2.000-1.00	100.00	100.00	100.00			100.00	100.00
€	1.00	2.00	0.02	1.91	0.93	09.03.12	14	ΟΕΔ-ΣΤΘ-240226-14X-2,000-1,00 - GGB-FXD-240226-14Y-2.000-1.00	100.00	100.00	100.00			100.00	100.00
€	1.00	2.00	0.02	1.91	0.93	09.03.12	15	ΟΕΔ-ΣΤΘ-240227-15X-2,000-1,00 - GGB-FXD-240227-15Y-2.000-1.00	100.00	100.00	100.00			100.00	100.00
€	1.00	2.00	0.02	1.92	0.93	09.03.12	16	ΟΕΔ-ΣΤΘ-240228-16X-2,000-1,00 - GGB-FXD-240228-16Y-2.000-1.00	100.00	100.00	100.00			100.00	100.00
€	1.00	2.00	0.02	1.92	0.93	09.03.12	17	ΟΕΔ-ΣΤΘ-240229-17X-2,000-1,00 - GGB-FXD-240229-17Y-2.000-1.00	100.00	100.00	100.00			100.00	100.00
€	1.00	2.00	0.02	1.93	0.93	09.03.12	18	ΟΕΔ-ΣΤΘ-240230-18X-2,000-1,00 - GGB-FXD-240230-18Y-2.000-1.00	100.00	100.00	100.00			100.00	100.00
€	1.00	2.00	0.02	1.93	0.93	09.03.12	19	ΟΕΔ-ΣΤΘ-240231-19X-2,000-1,00 - GGB-FXD-240231-19Y-2.000-1.00	100.00	100.00	100.00			100.00	100.00
€	1.00	2.00	0.02	1.93	0.93	09.03.12	20	ΟΕΔ-ΣΤΘ-240232-20X-2,000-1,00 - GGB-FXD-240232-20Y-2.000-1.00	100.00	100.00	100.00			100.00	100.00
€	1.00	2.00	0.02	1.94	0.93	09.03.12	21	ΟΕΔ-ΣΤΘ-240233-21X-2,000-1,00 - GGB-FXD-240233-21Y-2.000-1.00	100.00	100.00	100.00			100.00	100.00
€	1.00	2.00	0.02	1.94	0.93	09.03.12	22	ΟΕΔ-ΣΤΘ-240234-22X-2,000-1,00 - GGB-FXD-240234-22Y-2.000-1.00	100.00	100.00	100.00			100.00	100.00
€	1.00	2.00	0.02	1.94	0.93	09.03.12	23	ΟΕΔ-ΣΤΘ-240235-23X-2,000-1,00 - GGB-FXD-240235-23Y-2.000-1.00	100.00	100.00	100.00			100.00	100.00
€	1.00	2.00	0.02	1.94	0.93	09.03.12	24	ΟΕΔ-ΣΤΘ-240236-24X-2,000-1,00 - GGB-FXD-240236-24Y-2.000-1.00	100.00	100.00	100.00			100.00	100.00
€	1.00	2.00	0.02	1.94	0.93	09.03.12	25	ΟΕΔ-ΣΤΘ-240237-25X-2,000-1,00 - GGB-FXD-240237-25Y-2.000-1.00	100.00	100.00	100.00			100.00	100.00
€	1.00	2.00	0.02	1.95	0.93	09.03.12	26	ΟΕΔ-ΣΤΘ-240238-26X-2,000-1,00 - GGB-FXD-240238-26Y-2.000-1.00	100.00	100.00	100.00			100.00	100.00
€	1.00	2.00	0.02	1.95	0.93	09.03.12	27	ΟΕΔ-ΣΤΘ-240239-27X-2,000-1,00 - GGB-FXD-240239-27Y-2.000-1.00	100.00	100.00	100.00			100.00	100.00
€	1.00	2.00	0.02	1.95	0.93	09.03.12	28	ΟΕΔ-ΣΤΘ-240240-28X-2,000-1,00 - GGB-FXD-240240-28Y-2.000-1.00	100.00	100.00	100.00			100.00	100.00
€	1.00	2.00	0.02	1.95	0.93	09.03.12	29	ΟΕΔ-ΣΤΘ-240241-29X-2,000-1,00 - GGB-FXD-240241-29Y-2.000-1.00	100.00	100.00	100.00			100.00	100.00
€	1.00	2.00	0.02	1.95	0.93	09.03.12	30	ΟΕΔ-ΣΤΘ-240242-30X-2,000-1,00 - GGB-FXD-240242-30Y-2.000-1.00	100.00	100.00	100.00			100.00	100.00

## ΕΠΕΞΗΓΗΣΗ ΠΙΝΑΚΩΝ EXPLANATION OF TABLES

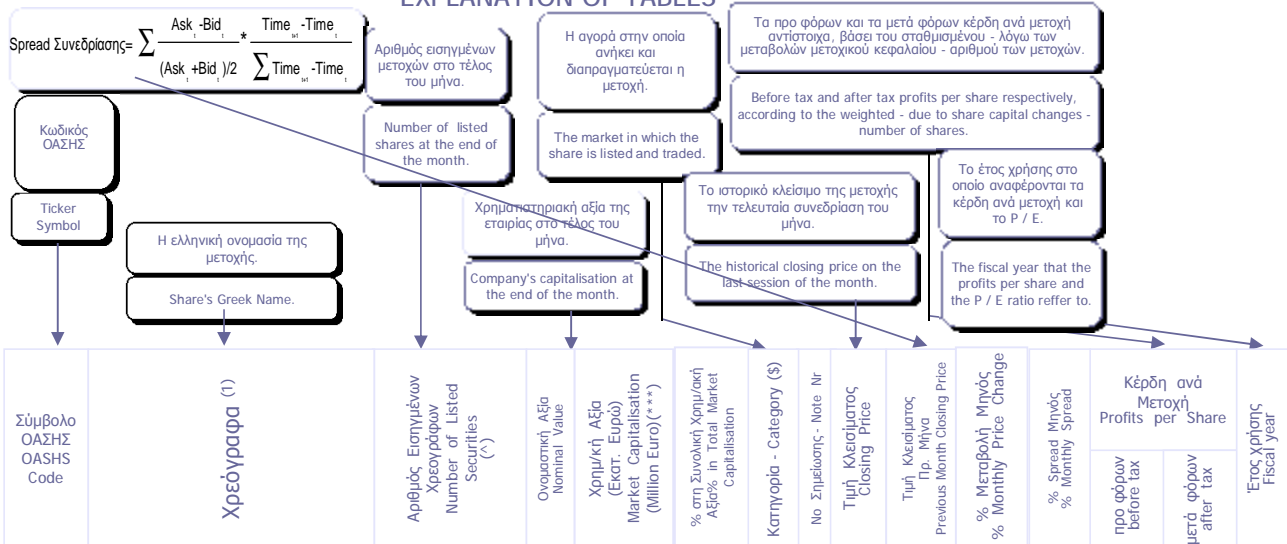

Σύμβολο ΟΑΣΗΣ OASHS Code	Χρεόγραφο (1)	Αριθμός Εισηγμένων Χρεογράφων Number of Listed Securities (2)	Ονομαστική Αξία Nominal Value	Χρημ/κή Αξία (Εκστ. Ευρώ) Market Capitalisation (Million Euro)(***)	% στη Συνολική Χρημ/κή Αξία in Total Market Capitalisation	Κατηγορία - Category (\$) No Σημείωσης - Note Nr	Τιμή Κλεισίματος Closing Price	Τιμή Κλεισίματος Πρ. Μήνα Previous Month Closing Price	% Μεταβολή Μηνός % Monthly Price Change	% Spread Μηνός % Monthly Spread	Κέρδη ανά Μετοχή per Share	Έτος Χρήσης Fiscal year
											προ φόρων before tax	μετά φόρων after tax

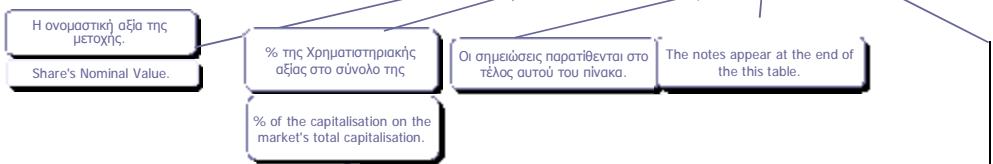

Η μερισματοποίηση υπολογίζεται ως εξής:  

$$\text{Μερισματοποίηση} = \frac{\text{Τιμή αποκοπέντος μερισματος τελευταίας χρήσης}}{\text{Αποπροσαρμοσμένη(*) τιμή κλεισίματος}}$$

The dividend yield is calculated as follows:  

$$\text{Dividend Yield} = \frac{\text{Last dividend's historical price}}{\text{Readjusted(*) closing price}}$$

Ο δείκτης Τιμή / Κέρδη ανά μετοχή (P/E) υπολογίζεται ως εξής:  

$$\text{P/E} = \frac{\text{Αποπροσαρμοσμένη(*) τιμή κλεισίματος}}{\text{Κέρδη είτε προ είτε μετά φόρων αντίστοιχα}}$$

The ratio Price/Profits per share is calculated as follows:  

$$\text{P/E} = \frac{\text{Readjusted(*) closing price}}{\text{Profits per share either before or after tax respectively}}$$

**Μεταβολή Μηνός (%)**  

$$\frac{\text{Τελευταία τιμή τρέχοντος μήνα} - \text{Τελευταία τιμή προηγούμενου μήνα (προσαρμοσμένη)} * 100}{\text{Τελευταία τιμή προηγούμενου μήνα (προσαρμοσμένη)}}$$

**Monthly Price Change (%)**  

$$\frac{\text{Closing price on present month's last session} - \text{Closing price on previous month's last}}{\text{Closing price on previous month's last}}$$

Τα στοιχεία έχουν προσαρμοστεί για τις τυχόν μεταβολές μετοχικού κεφαλαίου της μετοχής και τις συνακόλουθες προσαρμογές της τιμής ως εξής:  
 Προσαρμοσμένος όγκος συναλλαγών =  $\frac{\text{Ιστορική τιμή κλεισίματος} * \text{Ιστορικός όγκος συναλλαγών}}{\text{Προσαρμοσμένη τιμή κλεισίματος}}$

Adjusted volume of transactions =  $\frac{\text{Historical closing price} * \text{Historical volume of transactions}}{\text{Adjusted closing price}}$

P/E	Μέρισμα / Προμήρισμα 2008 Dividend / Interim Dividend 2008	Μέρισμα / Προμήρισμα 2009 Dividend / Interim Dividend 2009	Μερισματοποίηση Dividend Yield (%) (14)	Διακυμάνσεις Τιμών Αυγούστου Monthly Price in August		Διακυμάνσεις Τιμών από 1/1/2011 Price Range since 1.1.2011		Αξία Συναλλαγών Value of Transactions (6)	Συναλλαγές σε Τιμότητα Shares Transactions in Items (7)	Αριθμός Πράξεων Number of Trades	Μηνιαία Εμπορευσιμότητα Monthly Marketability (%)	Securities (1)
				Κατώτερη Low	Ανώτερη High	Κατώτερη Low	Ανώτερη High					

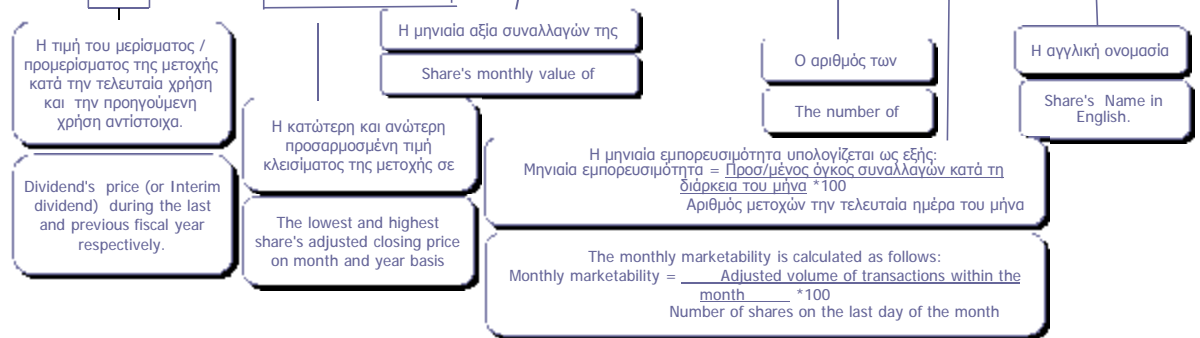

(\*) Προσαρμοσμένη τιμή = Ιστορική τιμή κλεισίματος \* Συντελεστής προσαρμογής - Adjusted price = Historical closing price \* Adjustment co-efficient  
 Αποπροσαρμοσμένη τιμή = Ιστορική τιμή κλεισίματος \* (1 / Συντελεστής προσαρμογής) - Readjusted price = Historical closing price \* (1 / Adjustment co-efficient)  
 Όπου : Συντελεστής προσαρμογής = Προσαρμοσμένη τιμή κλεισίματος / Ιστορική τιμή κλεισίματος την ημέρα πραγματοποίησης της μεταβολής μετοχικού κεφαλαίου -  
 Where: Adjustment co-efficient = Adjusted closing price / Historical closing price on the day of the share capital change realisation

Αρχής γενομένης του Μηνιαίου Στατιστικού Δελτίου του Ιανουαρίου 2002 για την προσαρμογή των τιμών των μετοχών στις περιπτώσεις εταιρικών πράξεων χρησιμοποιείται η μεθοδολογία του Σταθερού Συντελεστή σύμφωνα με την οποία οι ιστορικές τιμές προγενέστερων της ημερομηνίας αποκοπής δικαιώματος εταιρικής πράξης, πολλαπλασιάζονται με τον σταθερό συντελεστή προσαρμογής όπως αυτός προκύπτει κατά την ημερομηνία αποκοπής - Adjustments made to share prices following a corporate action, are made through the use of a fixed co-efficient method, whereby prices of the share, during the period prior to the corporate action, are multiplied by the co-efficient.

Σύμβολο ΟΔΣΗΣ OLSHS Code	Χρεόγραφα (1)	Αριθμός Εισηγμένων Χρεογράφων Number of Listed Securities (*)	Ονομαστική Αξία Nominal Value	Χρημ/κή Αξία (Εξοτ. Ευρώ) Market Capitalisation (Million Euro) (**)	% στη Συνολική Χρημ/κή Αξία % in Total Market Capitalisation	Κατηγορία - Category (\$)	No Σημείωσης - Note Nr	Τιμή Κλεισίματος Closing Price	Τιμή Κλεισίματος Πρ. Μήνα Previous Month Closing Price	% Μεταβολή Μηνός % Monthly Price Change	% Spread Μηνός % Monthly Spread	Κέρδη ανά Μετοχή Profits per Share		Έτος/χρήσις Fiscal year
		προ φόρων before tax		μετά φόρων after tax										
<b>Τράπεζες</b>														
<b>10 Τίτλοι-Stocks, ΣΥΝΟΛΟ ΚΛΑΔΟΥ :</b>		<b>29,596,949,169</b>	<b>22,224.28</b>	<b>40.42</b>										
ΑΛΦΑ	ALPHA BANK (ΚΟ)	10,922,906,012	0.3	5,548.84	10.09	K		0.508	0.450	12.89	0.253	---	---	2012
ΑΛΦΑΤΠ	ALPHA ΤΡΑΠΕΖΑ (ΤΠΔ)	1,233,503,482	---	---		W		0.990	0.720	37.50	---	---	---	2012
ΑΤΕ	ΑΓΡΟΤΙΚΗ ΤΡΑΠΕΖΑ (ΚΟ)	1,750,955,549	0.6	271.40	0.49	A	10	0.155	0.155	0.00	---	---	---	---
ΑΤΤ	ΑΤΤΙΣΑ BANK A.T.E. (ΚΟ)	699,673,060	0.3	191.71	0.35	K		0.274	0.241	13.69	0.482	---	---	2012
ΓΤΕ	ΓΕΝΙΚΗ ΤΡΑΠΕΖΑ (ΚΟ)	68,322,221	1	103.17	0.19	X		1.51	2.15	-29.77	---	---	---	2012
ΕΛΛ	ΕΛΛΑΔΟΣ ΤΡΑΠΕΖΑ (ΚΟ)	19,864,886	5.6	252.28	0.46	K		12.70	12.40	2.42	0.856	---	---	---
ΕΤΕ	ΕΘΝΙΚΗ ΤΡΑΠΕΖΑ (ΚΟ)	2,396,785,994	0.3	7,334.17	13.34	K		3.06	2.63	16.35	0.364	---	---	2012
ΕΤΕΠ	ΕΘΝΙΚΗ ΤΡΑΠΕΖΑ (ΤΠΔ)	245,779,626	---	---		W		0.923	0.688	34.16	---	---	---	2012
ΕΥΡΩΒ	ΤΡΑΠΕΖΑ EUROBANK ERGASIAS (ΚΟ)	4,050,416,865	0.3	2,454.55	4.46	K		0.606	0.598	1.34	0.329	---	---	2012
ΚΥΠΡ	ΚΥΠΡΟΥ ΤΡΑΠΕΖΑ (ΚΟ)	1,795,140,547	1	371.59	0.68	A	10	0.207	0.207	0.00	---	---	---	---
ΠΕΙΡ	ΠΕΙΡΑΙΩΣ ΤΡΑΠΕΖΑ (ΚΟ)	5,072,567,951	0.3	5,630.55	10.24	K		1.11	0.965	15.03	0.840	---	---	2012
ΠΕΙΡΤΠ	ΤΡ. ΠΕΙΡΑΙΩΣ (ΤΠΔ)	849,195,130	---	---		W		0.710	0.415	71.08	---	---	---	2012
ΠΡΟ	ΠΡΟΤΟΝ ΤΡΑΠΕΖΑ Α.Ε. (ΚΟ)	62,683,822	0.3	11.28	0.02	A	10	0.180	0.180	0.00	---	---	---	---
ΤΒΑΝΚ	T BANK (ΚΟ)	144,688,060	0.6	6.95	0.01	A	10	0.048	0.048	0.00	---	---	---	---
ΤΤ	ΤΑΧΥΔΡΟΜΙΚΟ ΤΑΜΕΙΟΥΤΗΡΙΟ (ΚΟ)	284,465,964	3.7	47.79	0.09	A	10	0.168	0.168	0.00	---	---	---	---
<b>Ασφάλειες Ιδιοκτησίας &amp; Ζημιών</b>														
<b>1 Τίτλοι-Stocks, ΣΥΝΟΛΟ ΚΛΑΔΟΥ :</b>		<b>27,503,677</b>	<b>30.53</b>	<b>0.06</b>										
ΕΥΠΙΚ	ΕΥΡΩΠΑΪΚΗ ΠΙΣΤΗ (ΚΟ)	27,503,677	0.6	30.53	0.06	K		1.11	1.30	-14.62	3.497	0.44	0.33	2012
<b>Μεσίτες Ασφαλίσεων</b>														
<b>1 Τίτλοι-Stocks, ΣΥΝΟΛΟ ΚΛΑΔΟΥ :</b>		<b>6,000,000</b>	<b>.31</b>	<b>0.00</b>										
ΕΥΒΚ	ΓΙΟΥΡΟΜΠΡΟΚΕΡΣ (ΚΟ)	6,000,000	0.6	0.31	0.00	E		0.052	0.052	0.00	---	---	---	2012
<b>Εταιρείες Επενδύσεων</b>														
<b>2 Τίτλοι-Stocks, ΣΥΝΟΛΟ ΚΛΑΔΟΥ :</b>		<b>11,596,000</b>	<b>19.92</b>	<b>0.04</b>										
ΑΙΟΑΚ	ΑΙΟΛΙΚΗ ΑΕΧ (ΚΟ)	11,178,000	1.45	11.29	0.02	K		1.01	1.00	1.00	5.381	0.13	0.13	2012
ΑΝΔΡΟ	ΑΝΔΡΟΜΕΔΑ ΑΕΧ (ΚΟ)	418,000	16	8.63	0.02	K		20.65	21.50	-3.95	11.373	---	---	2012
<b>Επενδυτικές Υπηρεσίες</b>														
<b>1 Τίτλοι-Stocks, ΣΥΝΟΛΟ ΚΛΑΔΟΥ :</b>		<b>65,368,563</b>	<b>364.1</b>	<b>0.66</b>										
ΕΧΑΕ	ΕΛΛΗΝΙΚΑ ΧΡΗΜΑΤΙΣΤΗΡΙΑ (ΚΟ)	65,368,563	0.79	364.10	0.66	K		5.57	6.08	-8.39	0.309	---	---	2012
<b>Συμμετοχές &amp; Ανάπτυξη Ακίνητης Περιουσίας</b>														
<b>5 Τίτλοι-Stocks, ΣΥΝΟΛΟ ΚΛΑΔΟΥ :</b>		<b>205,728,335</b>	<b>245.06</b>	<b>0.45</b>										
ΒΑΛΚ	ΒΑΛΚΑΝ ΑΚΙΝΗΤΑ (ΚΟ)	20,121,710	1.21	3.82	0.01	A	10	0.190	0.220	-13.64	---	---	---	---
ΒΩΒΟΣ	ΒΩΒΟΣ ΜΠΑΜΠΗΣ (ΚΟ)	33,930,000	0.3	10.31	0.02	A	10	0.304	0.304	0.00	---	---	---	---
ΕΛΒΙΟ	ΕΛΒΙΕΜΕΚ (ΚΟ)	7,085,888	1.59	21.26	0.04	E		3.00	3.00	0.00	---	---	---	2012
ΚΑΜΠ	REDS (ΚΟ)	57,434,884	1.31	29.29	0.05	K		0.510	0.500	2.00	6.098	---	---	2012
ΚΕΚΡ	ΚΕΚΡΩΦ (ΚΟ)	3,300,689	0.35	5.64	0.01	K		1.71	1.99	-14.07	8.649	---	---	2012
ΚΕΡΑΛ	ΚΕΡΑΜΕΙΑ-ΑΛΜΑΤΙΝΗ (ΚΟ)	24,619,524	0.5	2.17	0.00	A	10	0.088	0.088	0.00	---	---	---	---
ΛΑΜΔΑ	LAMBDA DEVELOPMENT (ΚΟ)	44,267,700	0.3	169.99	0.31	K		3.84	3.90	-1.54	4.040	---	---	2012
ΠΑΣΑΛ	PASAL A.E. (ΚΟ)	14,967,940	0.5	2.57	0.00	E		0.172	0.151	13.91	---	---	---	2012
<b>Υπηρεσίες Ακίνητης Περιουσίας</b>														
<b>1 Τίτλοι-Stocks, ΣΥΝΟΛΟ ΚΛΑΔΟΥ :</b>		<b>14,000,000</b>	<b>91.84</b>	<b>0.17</b>										
ΑΣΤΑΚ	ALPHA ΑΣΤΙΚΑ ΑΚΙΝΗΤΑ (ΚΟ)	14,000,000	3.8	91.84	0.17	X		6.56	6.86	-4.37	---	---	---	2012
<b>Ε.Ε.Α.Π. Βιομηχανικών &amp; Επαγγελματικών Χώρων</b>														
<b>2 Τίτλοι-Stocks, ΣΥΝΟΛΟ ΚΛΑΔΟΥ :</b>		<b>68,962,240</b>	<b>65.53</b>	<b>0.12</b>										
ΜΙΓΡΕ	MIG REAL ESTATE (ΚΟ)	14,074,000	3	24.91	0.05	K		1.77	1.26	40.48	13.048	---	---	2012
ΤΡΑΣΤΟΡ	TRASTOR A.E.E.A.P. (ΚΟ)	54,888,240	1.13	40.62	0.07	K		0.740	0.757	-2.25	2.380	---	---	2012
<b>Εξειδικευμένες Ε.Ε.Α.Π.</b>														
<b>1 Τίτλοι-Stocks, ΣΥΝΟΛΟ ΚΛΑΔΟΥ :</b>		<b>61,000,000</b>	<b>397.72</b>	<b>0.72</b>										
ΕΥΠΡΟ	EUROBANK PROPERTIES ΑΕΕΑΠ (ΚΟ)	61,000,000	2.13	397.72	0.72	K		6.52	6.91	-5.64	0.827	---	---	2012
<b>Εξειδικευμένες Χρηματοοικονομικές Υπηρεσίες</b>														
<b>2 Τίτλοι-Stocks, ΣΥΝΟΛΟ ΚΛΑΔΟΥ :</b>		<b>808,083,610</b>	<b>221.04</b>	<b>0.40</b>										
ΚΟΥΜ	ΚΟΥΜΠΑΣ ΣΥΜΜΕΤΟΧΩΝ (ΚΟ)	17,544,600	0.6	2.32	0.00	A	10	0.132	0.132	0.00	---	---	---	---
ΜΙΓ	MARGIN INVESTMENT GROUP (ΚΟ)	770,328,883	0.3	216.46	0.39	K		0.281	0.289	-2.77	0.480	---	---	2012
ΠΑΡΝ	ΠΑΡΝΑΣΣΟΣ (ΚΟ)	20,210,127	1.53	2.26	0.00	K		0.112	0.381	-70.60	3.177	---	---	2012
<b>Σταθερή Τηλεφωνία</b>														
<b>1 Τίτλοι-Stocks, ΣΥΝΟΛΟ ΚΛΑΔΟΥ :</b>		<b>490,150,389</b>	<b>3,352.63</b>	<b>6.10</b>										
ΟΤΕ	ΟΤΕ (ΚΟ)	490,150,389	2.39	3,352.63	6.10	K		6.84	6.80	0.59	0.201	---	---	2012
<b>Εξοπλισμός Τηλεπικοινωνιών</b>														
<b>3 Τίτλοι-Stocks, ΣΥΝΟΛΟ ΚΛΑΔΟΥ :</b>		<b>149,049,815</b>	<b>69.72</b>	<b>0.13</b>										
ΙΝΤΚΑ	INTRACOM HOLDINGS (ΚΟ)	133,025,996	1.41	54.14	0.10	K		0.407	0.441	-7.71	0.880	---	---	2012
ΜΑΡΑΚ	ΜΑΡΑΚ ΗΛΕΚΤΡΟΝΙΚΗ (ΚΟ)	9,567,289	0.3	1.44	0.00	E		0.150	0.114	31.58	---	---	---	2012
ΣΠΙΕΣ	SPACE HELLAS (ΚΟ)	6,456,530	1.6	14.14	0.03	K		2.19	2.19	0.00	---	---	---	2012
<b>Διυλιστήρια</b>														
<b>1 Τίτλοι-Stocks, ΣΥΝΟΛΟ ΚΛΑΔΟΥ :</b>		<b>110,782,980</b>	<b>782.13</b>	<b>1.42</b>										
ΜΟΗ	MOTOR ΟΙΛ (ΚΟ)	110,782,980	0.85	782.13	1.42	K		7.06	7.63	-7.47	0.329	1.03	0.82	2012

P/E		Μέγιστο / Προβλεπόμενο 2011 Dividend / Interim Dividend 2011	Μέγιστο / Προβλεπόμενο 2012 Dividend / Interim Dividend 2012	Μερισματοδότηση Dividend Yield (%) <sup>(10)</sup>	Διακυμάνσεις Τιμών Αυγούστου Monthly Price in August				ΑΕΙΑ Συναλλαγών Value of Transactions <sup>(9)</sup>	Συναλλαγές σε Τεμάχια Shares Transactions in Items <sup>(7)</sup>	Αριθμός Πράξεων Number of Trades	Μηνιαία Ευρωρευστότητα Monthly Net Liquidity (%)	Securities <sup>(1)</sup>
πριν φόρων before tax	μετά φόρων after tax				Κ	Ανώτερη High	Κατώτερη Low	Ανώτερη High					
<b>Banks</b>													
									420,230,033.50	453,204,274	184,874	1.53	: TOTAL OF SECTOR
---	---	---	---	---	0.45	0.55	0.16	0.70	61,401,677.95	125,180,277	37,661	1.15	ALPHA BANK (CR)
---	---	---	---	---	0.72	1.14	0.24	1.14	54,009,847.32	58,167,793	21,383	4.72	ALPHA BANK (W)
---	---	---	---	---	0.16	0.16	0.16	0.16	0.00	0	0	0.00	ATE (CR)
---	---	---	---	---	0.24	0.31	0.17	1.06	9,150,054.76	32,435,642	10,723	4.64	ATTICA BANK S.A. (CR)
---	---	---	---	---	1.51	2.15	1.51	8.85	43.01	21	7	0.00	GENIKI BANK (CR)
---	---	0.67	0.54	4.23	12.23	14.50	11.26	19.19	1,773,242.49	132,801	2,813	0.67	BANK OF GREECE (CR)
---	---	---	---	---	2.51	3.23	1.83	9.87	109,774,527.31	38,069,431	34,882	1.59	NATIONAL BANK (CR)
---	---	---	---	---	0.65	1.22	0.42	2.00	19,429,467.09	19,768,196	12,361	8.04	NATIONAL BANK (W)
---	---	---	---	---	0.59	0.72	0.56	6.23	15,490,551.44	24,072,354	15,879	0.59	EUROBANK ERGASIAS (CR)
---	---	---	---	---	0.21	0.21	0.18	0.28	0.00	0	0	0.00	BANK OF CYPRUS (CR)
---	---	---	---	---	0.96	1.16	0.83	6.28	119,299,230.61	112,159,924	33,426	2.21	PIRAEUS BANK (CR)
---	---	---	---	---	0.41	0.89	0.29	0.89	29,901,391.52	43,217,835	15,739	5.09	PIRAEUS BANK (W)
---	---	---	---	---	0.18	0.18	0.18	0.18	0.00	0	0	0.00	PROTON BANK S.A. (CR)
---	---	---	---	---	0.05	0.05	0.05	0.05	0.00	0	0	0.00	T BANK (CR)
---	---	---	---	---	0.17	0.17	0.17	0.17	0.00	0	0	0.00	TT HELLENIC POSTBANK (CR)
<b>Property &amp; Casualty Insurance</b>													
									155,861.38	134,489	359	0.49	: TOTAL OF SECTOR
2.6	3.3	0.05	0.10	9.01	1.04	1.29	0.97	1.62	155,861.38	134,489	359	0.49	EUROPEAN RELIANCE INSUR. (CR)
<b>Insurance Brokers</b>													
									0.00	0	0	0.00	: TOTAL OF SECTOR
---	---	---	---	---	0.05	0.05	0.05	0.33	0.00	0	0	0.00	EUROBROKERS S.A. (CR)
<b>Equity Investment Instruments</b>													
									27,802.90	21,440	91	0.18	: TOTAL OF SECTOR
7.8	8.0	---	---	---	0.95	1.06	0.90	1.17	21,462.89	21,121	62	0.19	AEOLIAN INVESTMENT FUND (CR)
1.9	1.9	---	---	---	17.10	22.50	17.10	25.41	6,340.01	319	29	0.08	ANDROMEDA SA (CR)
<b>Investment Services</b>													
									23,672,472.02	3,882,739	10,064	5.94	: TOTAL OF SECTOR
24.0	25.0	0.11	0.09	1.62	5.51	6.45	3.75	6.97	23,672,472.02	3,882,739	10,064	5.94	HELLENIC EXCHANGES (CR)
<b>Real Estate Holding &amp; Development</b>													
									195,114.75	130,211	673	0.06	: TOTAL OF SECTOR
---	---	---	---	---	0.16	0.22	0.16	0.44	1,700.80	9,200	18	0.05	BALKAN R.E. (CR)
---	---	---	---	---	0.30	0.30	0.30	0.30	0.00	0	0	0.00	BABIS VOVOIS SA (CR)
**	**	---	---	---	3.00	3.00	3.00	3.58	0.00	0	0	0.00	ELVIEMEK (CR)
---	---	---	---	---	0.48	0.56	0.45	0.95	17,375.88	34,358	124	0.06	REDS S.A. (CR)
---	---	---	---	---	1.70	2.18	1.54	3.79	56,718.15	30,623	196	0.93	KEKROPS SA (CR)
---	---	---	---	---	0.09	0.09	0.09	0.09	0.00	0	0	0.00	KERAMIA-ALLATINI (CR)
---	---	---	---	---	3.70	4.25	3.58	6.48	115,070.44	29,266	274	0.07	LAMDA DEVELOPMENT SA (CR)
---	---	---	---	---	0.14	0.21	0.12	0.41	4,249.48	26,764	61	0.18	PASAL DEVELOPMENT S.A. (CR)
<b>Real Estate Services</b>													
									29,271.98	4,459	39	0.03	: TOTAL OF SECTOR
10.3	13.6	---	---	---	6.50	6.99	6.00	7.00	29,271.98	4,459	39	0.03	ALPHA REAL ESTATE SA(CR)
<b>Industrial &amp; Office REITs</b>													
									135,401.19	181,147	278	0.26	: TOTAL OF SECTOR
---	---	0.25	---	---	1.26	1.77	1.17	1.77	947.12	657	10	0.00	MIG REAL ESTATE (CR)
---	---	0.10	0.10	13.51	0.70	0.78	0.62	0.83	134,454.07	180,490	268	0.33	TRASTOR REAL EST. INV. CO.(CR)
<b>Specialty REITs</b>													
									3,033,623.97	425,934	3,496	0.70	: TOTAL OF SECTOR
---	---	0.41	---	---	6.52	7.75	4.87	7.75	3,033,623.97	425,934	3,496	0.70	EUROBANK PROPERTIES REIC (CR)
<b>Specialty Finance</b>													
									6,808,136.01	22,598,202	11,968	2.80	: TOTAL OF SECTOR
---	---	---	---	---	0.13	0.13	0.13	0.13	0.00	0	0	0.00	KOYMBAS SYNERGY GROUP (CR)
---	---	---	---	---	0.28	0.35	0.18	0.56	6,482,316.72	20,946,682	10,033	2.72	MARFIN INVESTMENT GROUP (CR)
---	---	---	---	---	0.10	0.39	0.10	0.70	325,819.29	1,651,520	1,935	8.17	PARNASSOS ENTERP. (CR)
<b>Fixed Line Telecommunications</b>													
									119,431,718.28	17,038,644	24,676	3.48	: TOTAL OF SECTOR
---	---	---	---	---	6.48	7.49	4.26	7.80	119,431,718.28	17,038,644	24,676	3.48	OTE (CR)
<b>Telecommunications Equipment</b>													
									1,494,193.24	3,297,264	3,649	2.21	: TOTAL OF SECTOR
---	---	---	---	---	0.40	0.51	0.32	0.75	1,493,971.89	3,295,354	3,642	2.48	INTRACOM HOLDINGS (CR)
---	---	---	---	---	0.11	0.15	0.07	0.41	221.35	1,910	7	0.02	MARAC ELECTRONICS (CR)
37.7	70.3	---	---	---	2.19	2.19	1.25	2.20	0.00	0	0	0.00	SPACE HELLAS SA (CR)
<b>Exploration &amp; Production</b>													
									14,257,128.13	1,892,424	8,330	1.71	: TOTAL OF SECTOR
6.9	8.6	0.40	0.30	4.25	6.91	8.20	6.80	9.37	14,257,128.13	1,892,424	8,330	1.71	MOTOR OIL (CR)

Σύμβολο ΟΔΣΗΣ OLSHS Code	Χρεόγραφα (1)	Αριθμός Εισηγμένων Χρεογράφων Number of Listed Securities (*)	Ονομαστική Αξία Nominal Value	Χρημ/κή Αξία (Εξοτ. Ευρώ) Market Capitalisation (Million Euro) (**)	% στη Συνολική Χρημ/κή Αξία % in Total Market Capitalisation	Κατηγορία - Category (\$)	No Σημείωσης - Note Nr	Τιμή Κλεισίματος Closing Price	Τιμή Κλεισίματος Πρ. Μηνά Previous Month Closing Price	% Μεταβολή Μηνός % Monthly Price Change	% Spread Μηνός % Monthly Spread	Κέρδη ανά Μετοχή Profits per Share		Έτος χρήσης Fiscal year
												προ φόρων before tax	μετά φόρων after tax	
<b>Καθετοποιημένες Εταιρ. Πετρελαίου &amp; Φυσικού Αερίου</b>														
2 Τίτλοι-Stocks, ΣΥΝΟΛΟ ΚΛΑΔΟΥ :		329,463,315		2,136.76	3.89									
ΕΛΙΝ	ΕΛΙΝΟΙΛ (ΚΟ)	23,828,130	0.5	27.88	0.05	K		1.17	1.30	-10.00	13.567	---	---	2012
ΕΛΠΕ	ΕΛΜΗΝΙΚΑ ΠΕΤΡΕΛΑΙΑ (ΚΟ)	305,635,185	2.18	2,108.88	3.84	K		6.90	7.40	-4.99	0.382	0.44	0.32	2012
<b>Συμβατικός Ηλεκτρισμός</b>														
1 Τίτλοι-Stocks, ΣΥΝΟΛΟ ΚΛΑΔΟΥ :		232,000,000		1,656.48	3.01									
ΔΕΗ	ΔΕΗ (ΚΟ)	232,000,000	4.6	1,656.48	3.01	K		7.14	7.79	-8.34	0.231	---	---	2012
<b>Υδρευση</b>														
2 Τίτλοι-Stocks, ΣΥΝΟΛΟ ΚΛΑΔΟΥ :		142,800,000		849.86	1.55									
ΕΥΑΠΣ	ΕΥΑΘ (ΚΟ)	36,300,000	1.12	208.73	0.38	K		5.75	5.84	1.17	1.567	---	---	2012
ΕΥΔΑΠ	ΕΥΔΑΠ (ΚΟ)	106,500,000	0.6	641.13	1.17	K		6.02	5.95	2.03	0.741	0.58	0.44	2012
<b>Βασικά Χημικά</b>														
1 Τίτλοι-Stocks, ΣΥΝΟΛΟ ΚΛΑΔΟΥ :		26,730,187		29.94	0.05									
ΕΛΤΟΝ	ΕΛΤΟΝ (ΚΟ)	26,730,187	0.6	29.94	0.05	K		1.12	1.15	-2.61	2.000	0.12	0.10	2012
<b>Εξειδικευμένα Χημικά</b>														
6 Τίτλοι-Stocks, ΣΥΝΟΛΟ ΚΛΑΔΟΥ :		172,033,194		273.56	0.50									
ΔΑΙΟΣ	ΔΑΙΟΣ ΠΛΑΣΤΙΚΑ (ΚΟ)	15,000,000	0.3	56.85	0.10	K		3.79	3.90	-2.82	9.259	---	---	2012
ΔΡΟΥΚ	ΝΤΡΟΥΚΦΑΡΜΠΕΝ ΕΛΛΑΣ (ΚΟ)	3,873,120	0.3	4.61	0.01	K		1.19	1.40	-15.00	14.500	---	---	2012
ΠΕΤΖΚ	ΠΕΤΖΕΤΑΚΙΣ Α. (ΚΟ)	25,583,146	0.3	6.65	0.01	A	10	0.260	0.260	0.00	---	---	---	---
ΠΛΑΘ	ΠΛΑΣΤΙΚΑ ΘΡΑΚΗΣ (ΚΟ)	45,094,620	0.5	55.02	0.10	K		1.22	1.40	-12.86	1.633	0.21	0.17	2012
ΠΛΑΚΡ	ΠΛΑΣΤΙΚΑ ΚΡΗΤΗΣ (ΚΟ)	27,379,200	0.61	128.68	0.23	K		4.70	4.97	-5.43	3.718	0.45	0.35	2012
ΣΑΙΚΑ	ΣΥΣΛΟΝ ΕΛΛΑΣ (ΚΟ)	26,664,840	0.47	13.31	0.02	K		0.499	0.510	-2.16	8.508	---	---	2012
ΣΠΥΡ	ΣΠΥΡΟΥ ΑΓΡ. ΟΙΚ. (ΚΟ)	28,438,268	0.3	8.45	0.02	K		0.297	0.314	-5.41	9.783	---	---	2012
<b>Αλουμίνιο</b>														
4 Τίτλοι-Stocks, ΣΥΝΟΛΟ ΚΛΑΔΟΥ :		201,126,275		266.36	0.48									
ΑΛΚΟ	ΑΛΚΟ ΕΛΛΑΣ (ΚΟ)	25,000,000	0.4	10.43	0.02	K		0.417	0.385	8.31	7.297	---	---	2012
ΑΑΜΥ	ΑΛΟΥΜΥΛΑ (ΚΟ)	22,016,250	0.37	12.88	0.02	K		0.585	0.608	-3.78	3.618	---	---	2012
ΕΛΒΑ	ΕΒΒΑΛ (ΚΑ)	124,100,815	0.3	232.07	0.42	K		1.87	2.04	-8.33	1.532	0.13	0.13	2012
ΕΤΕΜ	ΕΤΕΜ (ΚΑ)	30,009,210	0.31	10.98	0.02	K		0.366	0.410	-10.73	4.749	---	---	2012
<b>Μη Σιδηρούχα Μέταλλα</b>														
2 Τίτλοι-Stocks, ΣΥΝΟΛΟ ΚΛΑΔΟΥ :		218,195,489		566.92	1.03									
ΜΥΤΙΛ	ΜΥΤΙΛΗΝΑΙΟΣ (ΚΟ)	116,915,862	1.07	467.66	0.85	K		4.00	4.35	-8.05	0.337	---	---	2012
ΧΑΚΟΡ	ΧΑΛΚΟΡ (ΚΑ)	101,279,627	0.38	99.25	0.18	K		0.980	0.780	25.64	1.406	---	---	2012
<b>Χάλυβας</b>														
9 Τίτλοι-Stocks, ΣΥΝΟΛΟ ΚΛΑΔΟΥ :		324,289,086		432.94	0.79									
ΕΛΣΤΡ	ΕΛΑΣΤΡΟΝ (ΚΟ)	18,648,000	1	12.83	0.02	K		0.688	0.700	-1.71	5.986	---	---	2012
ΚΟΡΔΕ	ΚΟΡΔΕΛΟΥ Χ. ΑΦΟΙ (ΚΟ)	21,224,340	0.42	4.78	0.01	K		0.225	0.220	2.27	11.551	---	---	2012
ΛΕΒΚ	ΛΕΒΕΝΤΕΡΗΣ Ν. (ΚΑ)	8,321,682	0.67	3.86	0.01	K		0.347	0.329	5.47	11.639	---	---	2012
ΛΕΒΠ	ΛΕΒΕΝΤΕΡΗΣ Ν. (ΠΛ)	2,160,524	0.67			K		0.448	0.428	16.02	7.553	---	---	2012
ΜΠΤΚ	ΜΠΗΤΡΟΣ ΣΥΜΜΕΤΟΧΙΚΗ (ΚΟ)	15,842,391	1.51	9.84	0.02	K		0.621	0.587	5.79	5.787	---	---	2012
ΣΙΔΕ	ΣΙΔΕΝΟΡ (ΚΟ)	96,243,908	0.41	149.18	0.27	K		1.55	1.66	-6.63	0.942	---	---	2012
ΣΙΔΑΜ	ΣΙΔΑΜΑ (ΚΟ)	10,000,000	1.35	4.23	0.01	E		0.423	0.718	-41.09	---	---	---	2012
ΣΩΛΚ	ΣΩΛΓΕΙΑ ΚΟΡΙΝΘΟΥ (ΚΟ)	124,170,201	0.78	242.13	0.44	K		1.95	2.22	-12.16	0.615	0.03	0.03	2012
ΤΖΚΑ	ΤΖΙΡΑΚΙΑΝ ΠΡΟΦΙΛ (ΚΑ)	1,270,000	0.3	2.93	0.01	K		2.31	1.05	120.00	15.161	---	---	2012
ΧΑΛΥΒ	ΧΑΛΥΒΟΦΥΛΛΩΝ (ΚΟ)	26,408,040	0.3	3.17	0.01	A	10	0.120	0.120	0.00	---	---	---	---
<b>Ορυχεία</b>														
1 Τίτλοι-Stocks, ΣΥΝΟΛΟ ΚΛΑΔΟΥ :		468,700		2.02	0.00									
ΜΕΡΚΟ	ΜΕΡΜΕΡΕΝ ΚΟΜΒ. Α.Δ. ΡΡ. (ΕΛΠ)	468,700	---	2.02	0.00	K		4.32	4.01	7.73	15.686	---	---	2012
<b>Οικοδομικά Υλικά &amp; Εξαρτήματα</b>														
12 Τίτλοι-Stocks, ΣΥΝΟΛΟ ΚΛΑΔΟΥ :		361,271,725		1,368.69	2.49									
ΑΚΡΙΤ	ΑΚΡΙΤΑΣ (ΚΟ)	13,000,000	1	2.21	0.00	K		0.170	0.260	-34.62	10.421	---	---	2012
ΒΙΟΣΚ	UNIBIOS (ΚΟ)	14,627,315	0.3	3.63	0.01	K		0.248	0.229	8.30	5.956	---	---	2012
ΗΡΑΚ	ΗΡΑΚΛΗΣ ΑΓΕΤ (ΚΟ)	71,082,707	1.7	98.80	0.18	X		1.39	1.40	-0.71	---	---	---	2012
ΙΚΤΙΝ	ΙΚΤΙΝΟΣ ΕΛΛΑΣ (ΚΟ)	28,580,100	0.4	44.01	0.08	K		1.54	1.47	4.76	2.064	---	---	2012
ΚΥΡΜ	ΚΥΡΙΑΚΙΔΗΣ Η.- F.H.L. (ΚΟ)	22,945,139	1	20.42	0.04	K		0.890	0.845	5.33	6.373	---	---	2012
ΜΑΘΙΟ	ΜΑΘΙΟΣ ΠΥΡΙΜΑΧΑ (ΚΟ)	9,819,370	0.69	2.64	0.00	K		0.269	0.279	-3.58	35.812	---	---	2012
ΜΟΝΤΑ	ΒΑΡΒΕΡΗΣ Ν. - ΜΟΔΑ ΒΑΓΝΙΟ (ΚΟ)	18,810,000	0.4	4.89	0.01	K		0.260	0.312	-16.67	8.282	---	---	2012
ΕΥΛΚ	ΙΝΤΕΡΓΟΥΝΤ-ΕΥΛΕΜΠΟΡΙΑ (ΚΟ)	34,986,430	0.44	4.52	0.01	K		0.113	0.113	0.00	10.563	---	---	2012
ΕΥΛΠ	ΙΝΤΕΡΓΟΥΝΤ-ΕΥΛΕΜΠΟΡΙΑ (ΠΟ)	2,566,836	0.44			K		0.220	0.220	0.00	13.205	---	---	2012
ΣΕΛΜΚ	ΣΕΛΜΑΝ (ΚΟ)	60,221,300	0.4	7.83	0.01	E		0.130	0.126	3.17	---	---	---	---
ΤΙΤΚ	ΤΙΤΑΝ (ΚΟ)	77,063,568	4	1,179.73	2.15	K		14.68	13.70	7.15	0.726	---	---	2012
ΤΙΤΠ	ΤΙΤΑΝ (ΠΟ)	7,568,960	4			K		6.40	6.40	0.00	5.152	---	---	2012
<b>Κατασκευές</b>														
13 Τίτλοι-Stocks, ΣΥΝΟΛΟ ΚΛΑΔΟΥ :		742,381,506		747.81	1.36									
ΑΒΑΞ	J. & P. - ΑΒΑΞ (ΚΟ)	77,654,850	0.58	114.15	0.21	K		1.47	1.66	-11.45	2.111	---	---	2012
ΑΕΓΕΚ	ΑΕΓΕΚ (ΚΟ)	33,301,715	0.32	3.63	0.01	E		0.109	0.098	11.22	---	0.00	---	2012
ΑΘΗΝΑ	ΑΘΗΝΑ (ΚΟ)	49,152,904	0.8	16.22	0.03	X		0.330	0.258	27.91	---	---	---	2012



P/E	Μέγιστο / Προβλεπόμενο 2011 Dividend / Interim Dividend 2011	Μέγιστο / Προβλεπόμενο 2012 Dividend / Interim Dividend 2012	Μερισματοδότηση Dividend Yield (%) <sup>(iv)</sup>	Διακρινόμενες Τιμών Αυγούστου Monthly Price in August		Διακρινόμενες Τιμών από 1/1/2013 Price Range since 1.1.2013		Αξία Συναλλαγών Value of Transactions <sup>(v)</sup>	Συναλλαγές σε Τεμάχια Shares Transactions in Items <sup>(v)</sup>	Αριθμός Προβέων Number of Trades	Μηνιαία Ευοσμότητα Monthly Net Profitability (%)	Securities <sup>(1)</sup>	
				Κ	Ανώτερη High	Κατώτερη Low	Ανώτερη High						
<b>Integrated Oil &amp; Gas</b>													
								12,131,774.76	1,599,916	8,946	0.49	: TOTAL OF SECTOR	
---	---	---	---	1.17	1.35	1.02	1.89	4,984.53	4,035	8	0.02	ELINOIL S.A. (CR)	
15.8	21.6	0.45	0.15	2.17	6.90	8.14	6.20	9.30	12,126,790.23	1,595,881	8,938	0.52	HELLENIC PETROLEUM (CR)
<b>Conventional Electricity</b>													
								50,084,510.30	6,625,199	18,244	2.86	: TOTAL OF SECTOR	
36.9	96.9	---	0.03	0.35	6.85	8.12	4.55	8.49	50,084,510.30	6,625,199	18,244	2.86	PPC (CR)
<b>Water</b>													
								3,962,653.93	651,365	4,346	0.46	: TOTAL OF SECTOR	
9.8	11.8	0.19	0.16	2.82	5.53	6.01	4.73	6.82	629,650.50	107,900	597	0.30	THESSALONIKA WATER & SEWERAGE
10.3	13.7	0.05	0.15	2.49	5.71	6.44	4.65	6.47	3,333,003.43	543,465	3,749	0.51	EYDAP S.A. (CR)
<b>Commodity Chemicals</b>													
								120,735.31	110,138	626	0.41	: TOTAL OF SECTOR	
9.1	11.7	---	---	---	1.02	1.19	0.85	1.25	120,735.31	110,138	626	0.41	ELTON SA (CR)
<b>Specialty Chemicals</b>													
								657,475.12	519,034	1,436	0.30	: TOTAL OF SECTOR	
**	---	---	---	3.34	3.92	3.34	5.50	15,912.46	4,564	154	0.03	DAIOS PLASTICS SA (CR)	
---	---	---	---	1.14	1.40	0.90	2.64	65,813.54	55,845	14	1.44	DRUCKFARBEN HELLAS (CR)	
---	---	---	---	0.26	0.26	0.26	0.26	0.00	0	0	0.00	PETZTAKIS SA (CR)	
5.9	7.0	---	0.05	3.83	1.16	1.44	1.07	1.64	435,108.72	332,517	925	0.74	THRACE PLASTICS SA (CR)
10.5	13.4	---	---	---	4.66	5.10	4.60	5.65	94,422.31	19,341	154	0.07	CRETE PLASTICS SA (CR)
---	---	---	---	---	0.44	0.57	0.39	0.70	37,553.00	75,969	128	0.28	CYCLON HELLAS SA (CR)
---	---	---	---	---	0.25	0.34	0.25	0.56	8,665.09	30,798	61	0.11	SPIROY AGRICULTURE SA (CR)
<b>Aluminum</b>													
								840,265.76	1,069,879	2,087	0.53	: TOTAL OF SECTOR	
---	---	---	---	0.37	0.56	0.16	0.60	281,434.26	659,148	529	2.64	ALCO HELLAS SA (CR)	
---	---	---	---	0.50	0.66	0.36	0.74	32,119.77	54,622	459	0.25	ALUMIL (CR)	
14.4	14.4	---	---	---	1.84	2.16	1.55	2.38	476,812.28	237,482	763	0.19	ELVAL SA. (CB)
---	---	---	---	---	0.37	0.47	0.33	0.83	49,899.45	118,627	336	0.40	ETEM SA (CB)
<b>Nonferrous Metals</b>													
								13,763,583.37	4,272,699	12,854	1.96	: TOTAL OF SECTOR	
---	---	---	---	3.97	4.85	3.38	5.65	12,471,898.48	2,824,353	10,155	2.42	MYTILINEOS HOLDINGS (CR)	
---	---	---	---	0.76	1.04	0.55	1.42	1,291,684.89	1,448,346	2,699	1.43	HALKOR SA (CB)	
<b>Steel</b>													
								4,516,254.08	2,380,574	7,241	0.73	: TOTAL OF SECTOR	
---	---	---	---	0.64	0.76	0.52	0.97	25,063.34	35,808	200	0.19	ELASTRON (CR)	
---	---	---	---	0.21	0.24	0.20	0.43	4,503.61	19,984	22	0.09	KORDELLOS BROS SA (CR)	
---	---	---	---	0.33	0.35	0.20	0.66	291.48	840	1	0.01	N. LEVEDERIS SA (CB)	
---	---	0.04	0.04	9.72	0.37	0.45	0.31	0.80	1,583.53	4,200	25	0.19	N. LEVEDERIS SA (PB)
---	---	---	---	---	0.62	0.62	0.34	0.75	3.11	5	1	0.00	BITROS HOLDING SA (CR)
---	---	---	---	---	1.47	1.83	1.00	2.39	1,538,402.72	934,668	2,276	0.97	SIDENOR (CR)
---	---	---	---	---	0.41	0.80	0.41	0.92	3,441.15	8,195	32	0.08	SIDMA SA (CR)
56.9	69.9	---	---	---	1.94	2.33	1.40	2.59	2,938,414.39	1,374,190	4,647	1.11	CORINTH PIPEWORKS SA (CR)
---	---	---	---	---	1.05	2.56	0.90	3.33	4,550.75	2,684	37	0.21	GIRAKIAN PROFIL SA (CB)
---	---	---	---	---	0.12	0.12	0.12	0.12	0.00	0	0	0.00	SHEET STEEL SA (CR)
<b>General Mining</b>													
								6,466.85	1,602	36	0.34	: TOTAL OF SECTOR	
1.1	1.1	---	---	---	3.90	4.35	3.73	5.19	6,466.85	1,602	36	0.34	MERMEREN KOMB. A.D. PR. (GDR)
<b>Building Materials &amp; Fixtures</b>													
								19,214,177.45	2,072,263	6,359	0.57	: TOTAL OF SECTOR	
---	---	---	---	---	0.16	0.28	0.14	0.52	1,309.65	5,116	56	0.04	AKRITAS SA (CR)
---	---	---	---	---	0.21	0.26	0.15	0.41	78,053.39	322,224	382	2.20	UNIBIOS (CR)
---	---	---	---	---	1.37	1.47	1.20	1.80	111,460.23	78,396	112	0.11	HERACLES GEN.CEMENT CO. (CR)
11.7	14.9	0.02	---	---	1.42	1.55	1.16	1.80	306,571.69	206,218	808	0.72	IKTINOS HELLAS SA (CR)
25.1	87.2	---	---	---	0.82	0.92	0.63	1.04	57,977.48	66,157	78	0.29	KYRIAKIDIS MARBLES SA (CR)
---	---	---	---	---	0.18	0.28	0.18	0.51	27,820.79	107,137	70	1.09	MATHIOS REFRACTORY SA (CR)
---	---	---	---	---	0.24	0.31	0.24	0.42	2,761.20	10,223	88	0.05	VARVERIS - MODA BAGNO SA (CR)
---	---	---	---	---	0.11	0.11	0.10	0.19	2,893.41	26,031	14	0.07	INTERWOOD-XYLEMPORIA (CR)
---	---	---	---	---	0.22	0.22	0.20	0.32	0.00	0	0	0.00	INTERWOOD-XYLEMPORIA (PR)
---	---	---	---	---	0.13	0.15	0.10	0.28	885.48	6,810	3	0.01	SHELMAN SA (CR)
---	---	---	---	---	13.68	16.00	11.31	16.00	18,601,787.55	1,240,470	4,687	1.61	TITAN CEMENT (CR)
---	---	---	---	---	6.40	7.00	5.75	7.27	22,656.58	3,481	61	0.05	TITAN CEMENT CO. (PR)
<b>Heavy Construction</b>													
								16,813,213.69	8,930,411	15,848	1.20	: TOTAL OF SECTOR	
---	---	---	---	---	1.39	1.73	1.05	1.90	330,142.95	217,130	599	0.28	J & P - AVAX SA (CR)
**	---	---	---	---	0.09	0.12	0.09	0.18	4,473.05	44,965	101	0.14	AEGEK (CR)
---	---	---	---	---	0.28	0.33	0.09	0.34	506.02	1,750	10	0.00	ATHENA SA (CR)

Σύμβολο ΟΔΣΗΣ OLSHS Code	Χρεόγραφα (1)	Αριθμός Εισηγμένων Χρεογράφων Number of Listed Securities (*)	Ονομαστική Αξία Nominal Value	Χρημ/κή Αξία (Εξοτ. Ευρώ) Market Capitalisation (Million Euro) (**)	% στη Συνολική Χρημ/κή Αξία% in Total Market Capitalisation	Κατηγορία - Category (\$)	No Σημείωσης - Note Nr	Τιμή Κλεισίματος Closing Price	Τιμή Κλεισίματος Πρ. Μηνά Previous Month Closing Price	% Μεταβολή Μηνός % Monthly Price Change	% Spread Μηνός % Monthly Spread	Κέρδη ανά Μετοχή Profits per Share		Έτος χροιάς Fiscal year
												προ φόρων before tax	μετά φόρων after tax	
<b>Κατασκευές ( Συνέχεια )</b>														
ΑΤΤΙΚ	ΑΤΤΙ - ΚΑΤ (ΚΟ)	81,644,555	0.3	3.27	0.01	E		0.040	0.031	29.03	---	---	---	2012
ΒΙΟΤ	ΒΙΟΤΕΡ (ΚΟ)	17,579,754	4.16	3.06	0.01	E		0.174	0.167	4.19	---	---	---	2012
ΓΕΚΤΕΡΝΑ	ΓΕΚ ΤΕΡΝΑ (ΚΟ)	85,882,688	0.57	174.34	0.32	K		2.03	2.18	-6.88	0.564	---	---	2012
ΔΟΜΙΚ	ΔΟΜΙΚΗ ΚΡΗΤΗΣ (ΚΟ)	15,878,748	0.48	8.54	0.02	E		0.538	0.474	13.50	---	---	---	2012
ΕΔΡΑ	ΕΔΡΑΣΗ - ΦΑΛΛΙΔΑΣ Χ. (ΚΟ)	7,847,611	1.2	1.18	0.00	A	10	0.150	0.150	0.00	---	---	---	2012
ΕΚΤΕΡ	ΕΚΤΕΡ (ΚΟ)	11,250,000	0.56	5.20	0.01	K		0.462	0.484	-4.55	8.714	---	---	2012
ΕΛΛΑΚΤΩΡ	ΕΛΛΑΚΤΩΡ (ΚΟ)	177,001,313	1.03	357.54	0.65	K		2.02	2.20	-8.18	0.559	---	---	2012
ΙΝΚΑΤ	ΙΝΤΡΑΚΑΤ (ΚΟ)	23,154,250	1.36	16.12	0.03	K		0.696	0.770	-9.61	2.448	---	---	2012
ΚΛΜ	ΚΛΟΥΚΙΝΑΣ - ΛΑΠΠΑΣ (ΚΟ)	40,219,218	0.3	24.05	0.04	K		0.598	0.639	-6.42	5.238	---	---	2012
ΜΗΧΚ	ΜΗΧΑΝΙΚΗ (ΚΟ)	66,937,526	0.7	9.19	0.02	A	10	0.100	0.097	3.09	---	---	---	2012
ΜΗΧΠ	ΜΗΧΑΝΙΚΗ (ΠΟ)	25,968,987	0.7			A	10	0.096	0.081	18.52	---	---	---	2012
ΜΟΧΛ	ΜΟΧΛΟΣ (ΚΟ)	4,588,137	16	7.80	0.01	K		1.70	1.84	-7.61	12.707	---	---	2012
ΠΡΔ	ΠΡΟΟΔΕΥΤΙΚΗ (ΚΟ)	24,319,250	0.3	3.53	0.01	K		0.145	0.155	-6.45	7.199	---	---	2012
<b>Υλικά Συσκευασίας</b>														
6 Τίτλοι-Stocks, ΣΥΝΟΛΟ ΚΛΑΔΟΥ :		363,218,260		145.47	0.26									
ΒΙΣ	ΒΙΣ (ΚΟ)	4,968,600	2.88	4.10	0.01	K		0.825	0.750	10.00	18.824	---	---	2012
ΚΑΡΤΖ	ΚΑΡΑΤΖΗ (ΚΟ)	14,679,792	1.44	65.77	0.12	K		4.48	4.73	-5.29	4.053	---	---	2012
ΜΑΙΚ	ΜΑΪΛΑΗΣ Μ.Ι.(ΚΟ)	322,925,288	0.3	25.51	0.05	E		0.079	0.072	9.72	---	---	---	2012
ΠΑΙΡ	ΠΑΪΡΗΣ ΠΛΑΣΤΙΚΩΝ (ΚΟ)	4,971,466	1.46	1.59	0.00	K		0.319	0.300	6.33	43.665	---	---	2012
ΠΛΑΚ	ΡΑΡΕΡΑΣΚ (ΚΟ)	3,953,090	0.9	2.80	0.01	K		0.708	0.701	1.00	10.761	---	---	2012
ΦΛΕΟ	ΦΛΕΧΟΡΑΣΚ (ΚΟ)	11,720,024	0.53	45.71	0.08	K		3.90	3.96	-1.52	10.850	0.37	0.30	2012
<b>Διαφοροποιημένες Βιομηχανίες</b>														
1 Τίτλοι-Stocks, ΣΥΝΟΛΟ ΚΛΑΔΟΥ :		199,474,091		793.91	1.44									
ΒΙΟΧΚ	ΒΙΟΧΑΛΚΟ (ΚΑ)	199,474,091	0.3	793.91	1.44	K		3.98	4.40	-9.55	0.551	---	---	2012
<b>Ηλεκτρικά Μέρη &amp; Εξοπλισμός</b>														
2 Τίτλοι-Stocks, ΣΥΝΟΛΟ ΚΛΑΔΟΥ :		35,678,860		60.35	0.11									
ΑΛΚΑΤ	ΝΕΧΑΝΣ ΕΛΛΑΣ (ΚΟ)	6,132,500	1.25	13.37	0.02	K		2.18	2.24	-2.68	7.427	---	---	2012
ΕΛΚΑ	ΕΛΛΗΝΙΚΑ ΚΑΛΩΔΙΑ (ΚΟ)	29,546,360	0.71	46.98	0.09	K		1.59	1.52	4.61	2.286	---	---	2012
<b>Εμπορικά Οχήματα και Φορτηγά</b>														
2 Τίτλοι-Stocks, ΣΥΝΟΛΟ ΚΛΑΔΟΥ :		45,680,678		39.44	0.07									
ΕΛΤΚ	ΕΛΤΡΑΚ (ΚΟ)	15,146,404	0.34	25.90	0.05	K		1.71	1.35	26.67	10.101	---	---	2012
ΝΕΩΡΣ	ΝΕΩΡΙΟΝ (ΚΟ)	23,463,874	0.8	2.93	0.01	A	10	0.125	0.125	0.00	---	---	---	2012
ΠΕΤΡΟ	ΠΕΤΡΟΠΟΥΛΟΣ ΠΕΤΡΟΣ (ΚΟ)	7,070,400	0.93	10.61	0.02	K		1.50	1.45	3.45	3.205	---	---	2012
<b>Μηχανήματα Βιομηχανικού Εξοπλισμού</b>														
5 Τίτλοι-Stocks, ΣΥΝΟΛΟ ΚΛΑΔΟΥ :		165,752,623		809.39	1.47									
ΚΛΕΜ	ΚΛΕΕΜΑΝ HELLAS (ΚΟ)	23,648,700	0.33	38.78	0.07	K		1.64	1.49	10.07	3.578	---	---	2012
ΜΕΒΑ	ΜΕΒΑCO (ΚΟ)	10,500,000	0.9	14.49	0.03	K		1.38	1.37	0.73	9.266	0.18	0.14	2012
ΜΕΤΚ	ΜΕΤΚΑ (ΚΟ)	51,950,600	0.32	517.43	0.94	K		9.96	11.10	-10.27	0.568	0.90	0.69	2012
ΣΠΙΝΤ	SPIDER - ΠΕΤΣΙΟΣ Ν.& ΥΙΟΙ (ΚΟ)	29,060,950	0.34	0.90	0.00	E		0.031	0.036	-13.89	---	---	---	2012
ΦΡΙΓΟ	FRIGOGLOSS (ΚΟ)	50,592,373	0.3	237.78	0.43	K		4.70	4.78	-1.67	0.704	---	---	2012
<b>Υπηρεσίες Μεταφορών</b>														
2 Τίτλοι-Stocks, ΣΥΝΟΛΟ ΚΛΑΔΟΥ :		71,845,744		656.84	1.19									
ΙΜΠΕ	ΙΜΠΕΡΙΟ (ΚΟ)	36,765,744	0.35	0.96	0.00	A	10	0.026	0.026	0.00	---	---	---	2012
ΟΛΘ	ΟΛΘ (ΚΟ)	10,080,000	3	237.89	0.43	K		23.60	24.89	-5.18	1.813	---	---	2012
ΟΛΠ	ΟΛΠ (ΚΟ)	25,000,000	2	418.00	0.76	K		16.72	16.00	4.50	0.758	0.25	0.20	2012
<b>Υποστηρικτικές Υπηρεσίες προς Επιχειρήσεις</b>														
4 Τίτλοι-Stocks, ΣΥΝΟΛΟ ΚΛΑΔΟΥ :		64,114,724		57.07	0.10									
ΕΣΥΜΒ	ΕΥΡΩΣΥΜΒΟΛΟΙ (ΚΟ)	7,347,600	0.6	19.25	0.04	E		2.62	2.64	-0.76	---	---	---	2012
ΛΥΚ	INFORM ΛΥΚΟΣ Π. (ΚΟ)	20,578,374	0.62	25.11	0.05	K		1.22	1.30	-6.15	2.677	---	---	2012
ΝΙΟΥΣ	ΕΙΔΗΣΕΟΦΟΝΙΚΗ ΕΛΛΑΣ (ΚΟ)	27,848,000	0.3	8.86	0.02	K		0.318	0.310	6.84	16.399	---	---	2012
ΧΑΪΔΕ	ΧΑΪΔΕΜΕΝΟΣ (ΚΟ)	8,340,750	1.2	3.85	0.01	K		0.462	0.420	10.00	13.795	---	---	2012
<b>Προμηθευτές Βιομηχανίας</b>														
3 Τίτλοι-Stocks, ΣΥΝΟΛΟ ΚΛΑΔΟΥ :		61,755,399		17.59	0.03									
ΒΟΣΥΣ	ΒΟΓΠΑΤΖΟΛΟΥ SYSTEMS (ΚΟ)	6,325,000	0.6	5.69	0.01	K		0.900	1.11	-18.92	10.645	---	---	2012
ΓΕΒΚΑ	ΓΕΝΙΚΗ ΕΜΠΟΡΙΟΥ (ΚΟ)	24,060,000	0.3	9.26	0.02	K		0.385	0.361	6.65	9.546	---	---	2012
ΔΙΟΝ	ΔΙΟΝΙΣ (ΚΟ)	31,370,399	0.3	2.64	0.00	K		0.084	0.072	16.67	3.317	---	---	2012
<b>Απόσταξη &amp; Ονοπααραγωγή</b>														
3 Τίτλοι-Stocks, ΣΥΝΟΛΟ ΚΛΑΔΟΥ :		42,524,440		5.74	0.01									
ΚΤΗΛΑ	ΚΤΗΜΑ Κ. ΛΑΖΑΡΙΔΗ (ΚΟ)	15,804,800	0.33	4.69	0.01	K		0.297	0.280	6.07	11.366	---	---	2012
ΜΠΟΚΑ	ΜΠΟΥΤΑΡΗΣ Ι. & ΥΙΟΣ (ΚΑ)	25,179,640	0.6	1.04	0.00	E		0.040	0.049	-18.37	---	---	---	2012
ΜΠΟΠΑ	ΜΠΟΥΤΑΡΗΣ Ι. & ΥΙΟΣ (ΠΑ)	1,540,000	0.6			E		0.024	0.029	-17.24	---	---	---	2012
<b>Αναψυκτικά</b>														
1 Τίτλοι-Stocks, ΣΥΝΟΛΟ ΚΛΑΔΟΥ :		366,491,145		7,520.4	13.68									
ΕΕΕ	COCA-COLA HBC AG (ΚΟ)	366,491,145	6.7CHF	7,520.40	13.68	K		20.52	19.81	3.58	0.441	---	---	2012

P/E		Μέγιστο / Προβλεπόμενο 2011 Dividend / Interim Dividend 2011	Μέγιστο / Προβλεπόμενο 2012 Dividend / Interim Dividend 2012	Μερισματοδόση Dividend Yield (%) <sup>(10)</sup>	Διακυμάνσεις Τιμών Αυγούστου Monthly Price in August				Διακυμάνσεις Τιμών από 1/1/2013 Price Range since 1.1.2013	Αξία Συναλλαγών Value of Transactions <sup>(9)</sup>	Συναλλαγές σε Τεμάχια Shares Transactions in Items <sup>(7)</sup>	Αριθμός Πράξεων Number of Trades	Μηνιαία Ευρεσιμότητα Monthly Reliability (%)	Securities <sup>(1)</sup>			
πριν φόρων before tax	μετά φόρων after tax				Κ	Ανώτερη High	Κατώτερη Low	Ανώτερη High									
<b>( Continued )</b>																	
<b>Heavy Construction</b>																	
---	---	---	---	---	0.03	0.04	0.02	0.09	10,949.98	320,154	79	0.39	ATTI - KAT SA (CR)				
---	---	---	---	---	0.14	0.19	0.06	0.19	2,817.55	16,110	39	0.09	BIOTER SA (CR)				
**	**	---	---	---	1.97	2.52	1.40	2.80	8,661,512.65	3,793,236	5,807	4.42	GEK TERNA (CR)				
---	---	---	---	---	0.42	0.54	0.31	0.80	529.69	1,240	19	0.01	DOMIKI KRITIS SA (CR)				
---	---	---	---	---	0.15	0.15	0.15	0.15	0.00	0	0	0.00	EDRASIS - C. PSALLIDAS SA (CR)				
18.0	8.1	---	---	---	0.42	0.50	0.40	0.70	36,444.15	82,456	137	0.73	EKTER SA (CR)				
---	---	---	---	---	1.95	2.38	1.36	2.50	7,475,916.28	3,414,247	7,540	1.93	ELLAKTOR (CR)				
---	---	---	---	---	0.68	0.82	0.58	1.22	101,467.97	134,332	378	0.58	INTRACOM CONSTR. (CR)				
---	---	---	---	---	0.58	0.68	0.58	0.97	68,576.60	110,664	164	0.28	KLOUKINAS - LAPPAS SA (CR)				
---	---	---	---	---	0.09	0.11	0.09	0.37	30,616.84	297,516	251	0.44	MICHANIKI SA (CR)				
---	---	---	---	---	0.07	0.10	0.07	0.27	6,746.27	74,959	115	0.29	MICHANIKI SA (PR)				
---	---	---	---	---	1.53	1.96	1.12	2.60	21,305.81	12,566	225	0.27	MOCHLOS SA (CR)				
---	---	---	---	---	0.12	0.17	0.05	0.22	61,207.88	409,086	384	1.68	PROODEFTIKH SA (CR)				
<b>Containers &amp; Packaging</b>																	
137,296.12										310,418		563		0.09		: TOTAL OF SECTOR	
---	---	---	---	---	0.68	0.83	0.49	1.01	8.93	11	2	0.00	VIS SA (CR)				
12.7	15.0	---	---	---	4.20	4.60	2.55	4.90	79,531.39	17,915	150	0.12	KARATZIS SA (CR)				
---	---	---	---	---	0.06	0.09	0.06	0.15	15,899.42	230,533	131	0.07	M.J. MAILLIS SA (CR)				
---	---	---	---	---	0.26	0.40	0.20	0.61	2,896.86	9,399	29	0.19	PAIRIS SA (CR)				
---	---	---	---	---	0.59	0.78	0.50	1.06	34,515.06	51,377	239	1.30	PAPERPACK (CR)				
10.5	13.1	---	---	---	3.60	3.90	2.39	5.00	4,444.46	1,183	12	0.01	FLEXOPACK SA (CR)				
<b>Diversified Industrials</b>																	
8,702,099.07										1,955,295		7,016		0.98		: TOTAL OF SECTOR	
---	---	---	---	---	3.97	5.10	3.06	5.70	8,702,099.07	1,955,295	7,016	0.98	VIOHALCO (CB)				
<b>Electrical Components &amp; Equipment</b>																	
396,663.58										236,850		875		0.66		: TOTAL OF SECTOR	
---	---	---	---	---	2.13	2.46	2.13	3.11	30,581.25	13,482	122	0.22	NEXANS HELLAS SA (CR)				
---	---	---	---	---	1.48	1.85	1.16	2.32	366,082.33	223,368	753	0.76	HELLENIC CABLES SA (CR)				
<b>Commercial Vehicles &amp; Trucks</b>																	
63,411.87										41,618		649		0.09		: TOTAL OF SECTOR	
---	---	---	---	---	1.35	1.71	1.08	1.90	16,365.79	10,426	55	0.07	ELTRAK SA (CR)				
---	---	---	---	---	0.13	0.13	0.13	0.13	0.00	0	0	0.00	NEORION SA (CR)				
---	---	---	---	---	1.36	1.74	1.20	1.74	47,046.08	31,192	594	0.44	PETROPOULOS PETROS (CR)				
<b>Industrial Machinery</b>																	
9,305,506.65										1,326,848		9,353		0.80		: TOTAL OF SECTOR	
**	---	---	---	---	1.41	1.65	1.20	1.88	125,643.48	83,642	291	0.35	KLEEMAN HELLAS SA (CR)				
7.6	10.0	---	---	---	1.28	1.45	1.01	1.58	13,630.97	9,700	30	0.09	MEVACO SA (CR)				
11.1	14.4	0.75	0.25	2.51	9.96	12.04	9.00	12.78	5,620,161.24	510,243	4,596	0.98	METKA (CR)				
---	---	---	---	---	0.02	0.04	0.02	0.10	130.86	4,096	14	0.01	SPIDER METAL INDUSTRY SA (CR)				
---	---	---	---	---	4.54	5.15	3.84	6.26	3,545,940.10	719,167	4,422	1.42	FRIGOGLOSS SA (CR)				
<b>Transportation Services</b>																	
4,005,119.79										225,479		3,610		0.31		: TOTAL OF SECTOR	
---	---	---	---	---	0.03	0.03	0.03	0.03	0.00	0	0	0.00	IMPERIO SA (CR)				
10.3	12.9	0.40	1.50	6.36	23.20	24.80	19.00	25.20	841,926.95	34,800	270	0.35	TPA SA (CR)				
66.1	84.3	0.01	0.05	0.30	15.58	17.48	14.59	21.68	3,163,192.84	190,679	3,340	0.76	P.P.A. S.A. (CR)				
<b>Business Support Services</b>																	
887,054.35										376,615		532		0.59		: TOTAL OF SECTOR	
---	---	---	---	---	2.12	2.64	2.12	2.64	794,062.29	267,153	11	3.64	EUROCONSULTANTS S.A. (CR)				
---	---	---	---	---	1.16	1.36	1.10	1.75	78,040.16	63,006	375	0.31	INFORM P. LYKOS SA (CR)				
5.0	7.8	0.01	0.01	4.30	0.24	0.36	0.24	0.59	14,349.35	45,125	120	0.16	NEWSPHONE HELLAS SA (CR)				
---	---	---	---	---	0.35	0.53	0.35	0.91	602.55	1,331	26	0.02	HAIDEMENOS SA (CR)				
<b>Industrial Suppliers</b>																	
154,727.94										1,723,586		1,016		2.79		: TOTAL OF SECTOR	
---	---	---	---	---	0.90	1.21	0.81	1.21	1,807.46	1,935	20	0.03	VOGIATZOGLOU SYSTEMS SA (CR)				
---	---	0.02	---	---	0.34	0.43	0.30	0.55	24,582.10	65,581	89	0.27	GEN. COMMERCIAL & IND. SA (CR)				
---	---	---	---	---	0.07	0.09	0.07	0.26	128,338.38	1,656,070	907	5.28	DIONIC (CR)				
<b>Distillers &amp; Vintners</b>																	
4,340.99										33,311		67		0.08		: TOTAL OF SECTOR	
---	---	---	---	---	0.26	0.33	0.24	0.49	3,227.28	11,195	32	0.07	KTIMA KOSTAS LAZARIDIS SA (CR)				
---	---	---	---	---	0.04	0.06	0.04	0.13	1,110.35	21,976	31	0.09	J.BOUTARIS & SON HOLD. SA (CB)				
---	---	---	---	---	0.02	0.03	0.02	0.20	3.36	140	4	0.01	J.BOUTARIS & SON HOLD. (PB)				
<b>Soft Drinks</b>																	
51,054,575.72										2,466,971		11,359		0.67		: TOTAL OF SECTOR	
---	---	---	0.34	1.66	19.40	22.50	16.79	22.60	51,054,575.72	2,466,971	11,359	0.67	CC HBC AG (CR)				

Σύμβολο ΟΔΣΗΣ OLSHS Code	Χρεόγραφα (1)	Αριθμός Εισηγμένων Χρεογράφων Number of Listed Securities (*)	Ονομαστική Αξία Nominal Value	Χρημ/κή Αξία (Εξοτ. Ευρώ) Market Capitalisation (Million Euro) (**)	% στη Συνολική Χρημ/κή Αξία% in Total Market Capitalisation	Κατηγορία - Category (\$)	No Σημείωσης - Note Nr	Τιμή Κλεισίματος Closing Price	Τιμή Κλεισίματος Πρ. Μήνα Previous Month Closing Price	% Μεταβολή Μηνός % Monthly Price Change	% Spread Μηνός % Monthly Spread	Κέρδη ανά Μετοχή Profits per Share		Έτος/χρήσις Fiscal year
												προ φόρων before tax	μετά φόρων after tax	
<b>Γεωργία &amp; Αλιεία</b>														
<b>6 Τίτλοι-Stocks, ΣΥΝΟΛΟ ΚΛΑΔΟΥ :</b>		<b>181,683,496</b>		<b>67.12</b>	<b>0.12</b>									
ΓΑΛΑΞ	ΓΑΛΑΞΙΔΙ (ΚΟ)	14,076,360	0.37	4.56	0.01	K		0.324	0.333	-2.70	12.738	0.06	0.04	2012
ΔΙΧΘ	ΔΙΑΣ ΙΧΘ/ΓΕΙΕΣ (ΚΟ)	30,159,583	0.47	25.30	0.05	E		0.839	0.839	0.00	---	---	---	2012
ΕΛΙΧΘ	ΕΛΛΗΝΙΚΕΣ ΙΧΘΥΟΚΑΛΥΡΓΕΙΕΣ (ΚΟ)	30,390,000	0.31	3.80	0.01	E		0.125	0.131	-4.58	---	---	0.00	2012
ΚΡΕΚΑ	ΚΡΕΚΑ (ΚΟ)	7,125,216	0.65	1.80	0.00	F		0.252	0.156	61.54	---	---	---	2012
ΝΗΡ	ΝΗΡΕΥΣ (ΚΟ)	63,697,153	1.34	25.86	0.05	K		0.406	0.468	-13.25	2.073	---	---	2012
ΣΕΛΟ	ΣΕΛΟΝΤΑ (ΚΟ)	36,235,184	1	5.80	0.01	E		0.160	0.145	10.34	---	---	---	2012
<b>Τρόφιμα</b>														
<b>13 Τίτλοι-Stocks, ΣΥΝΟΛΟ ΚΛΑΔΟΥ :</b>		<b>293,977,318</b>		<b>229.19</b>	<b>0.42</b>									
ΕΒΖ	ΕΛ. ΒΙΟΜ. ΖΑΧΑΡΗΣ (ΚΑ)	36,748,909	0.73	32.52	0.06	K		0.885	0.894	-1.01	3.888	---	---	2012
ΕΒΡΟΦ	ΕΒΡΟΦΑΡΜΑ (ΚΟ)	13,673,200	0.88	3.86	0.01	K		0.282	0.257	9.73	15.513	---	---	2012
ΕΛΓΕΚ	ΕΛΓΕΚΑ (ΚΟ)	31,734,530	1.6	18.41	0.03	K		0.580	0.500	16.00	28.875	---	---	2012
ΚΑΝΑΚ	ΚΑΝΑΚΗΣ Σ. (ΚΟ)	7,500,000	0.56	11.85	0.02	K		1.58	1.62	-2.47	2.111	0.18	0.14	2012
ΚΑΡΔ	ΚΑΡΔΑΣΙΛΑΡΗΣ (ΚΟ)	21,920,570	0.3	3.07	0.01	A	10	0.140	0.140	0.00	---	---	---	2012
ΚΕΠΕΝ	ΚΕΠΕΝΟΥ ΜΥΛΟΙ (ΚΟ)	6,700,000	0.8	5.96	0.01	X		0.890	1.03	-13.59	---	---	---	2012
ΚΜΟΛ	ΚΑΡΑΜΟΛΕΓΚΟΣ (ΚΟ)	9,742,920	0.4	12.67	0.02	K		1.30	1.30	0.77	10.344	---	---	2012
ΚΡΕΤΑ	ΚΡΕΤΑ ΦΑΡΜ (ΚΟ)	29,480,000	0.42	17.07	0.03	K		0.579	0.630	-8.10	4.307	---	---	2012
ΚΡΙ	ΚΡΙ - ΚΡΙ (ΚΟ)	33,065,136	0.44	65.80	0.12	K		1.99	1.85	7.57	4.064	---	---	2012
ΛΟΥΛΗ	ΛΟΥΛΗ ΜΥΛΟΙ (ΚΟ)	15,222,276	0.64	42.47	0.08	K		2.79	2.90	-3.79	6.212	---	---	2012
ΝΙΚΑΣ	ΝΙΚΑΣ (ΚΟ)	20,231,328	0.6	5.26	0.01	E		0.260	0.268	-2.99	---	---	---	2012
ΝΤΡΙΑΡΤ	ΝΤΡΙΑΡΤ (ΚΟ)	42,501,273	0.3	2.08	0.00	A	10	0.049	0.049	0.00	---	---	---	2012
ΠΕΡΣ	ΠΕΡΣΕΥΣ (ΚΟ)	17,240,776	0.37	3.84	0.01	X		0.223	0.103	116.50	---	---	---	2012
ΣΑΡΑΝ	ΣΑΡΑΝΤΟΠΟΥΛΟΣ ΚΥΛΜΥΛΟΙ (ΚΟ)	4,181,450	0.5	3.76	0.01	K		0.900	1.00	-10.00	17.198	---	---	2012
ΧΚΡΑΝ	ΧΑΤΖΗΚΡΑΝΙΩΤΗ Ε. ΥΙΟΙ (ΚΟ)	4,034,950	0.68	0.56	0.00	K		0.140	0.163	-14.11	16.381	---	---	2012
<b>Διαρκή Καταναλωτικά Αγαθά</b>														
<b>4 Τίτλοι-Stocks, ΣΥΝΟΛΟ ΚΛΑΔΟΥ :</b>		<b>271,232,835</b>		<b>151.75</b>	<b>0.28</b>									
ΓΕΔ	Γ.Ε. ΔΗΜΗΤΡΙΟΥ (ΚΟ)	77,376,446	0.34	3.79	0.01	K		0.049	0.041	19.51	6.133	---	---	2012
ΕΜΔΚΟ	ΕΜΠΟΡΙΚΟΣ ΔΕΣΜΟΣ (ΚΟ)	24,605,397	0.4	2.13	0.00	A	10	0.080	0.080	0.00	---	---	---	2012
ΕΜΔΠΟ	ΕΜΠΟΡΙΚΟΣ ΔΕΣΜΟΣ (ΠΟ)	1,182,903	0.4			A	10	0.140	0.140	0.00	---	---	---	2012
ΕΦΤΖΙ	F.G. EUROPE (ΚΟ)	52,800,154	0.3	27.14	0.05	K		0.514	0.500	2.80	7.777	---	---	2012
ΣΑΝΥΟ	ΣΑΝΥΟ ΕΛΜΑΣ (ΚΟ)	51,083,993	1	1.02	0.00	A	10	0.020	0.020	0.00	---	---	---	2012
ΥΑΛΚΟ	ΥΑΛΚΟ - ΚΩΝΣΤΑΝΤΙΝΟΥ (ΚΑ)	13,191,620	0.62	1.40	0.00	E		0.106	0.135	-21.48	---	---	---	2012
ΦΡΑΚ	FOURLIS ΣΥΜΜΕΤΟΧΩΝ (ΚΟ)	50,992,322	1	116.26	0.21	K		2.28	2.53	-9.88	0.918	---	---	2012
<b>Ήπιλα</b>														
<b>4 Τίτλοι-Stocks, ΣΥΝΟΛΟ ΚΛΑΔΟΥ :</b>		<b>89,992,584</b>		<b>34.24</b>	<b>0.06</b>									
ΒΑΡΓ	ΒΑΡΑΓΚΗΣ (ΚΟ)	3,229,566	0.32	2.52	0.00	E		0.780	0.792	-1.52	---	---	---	2012
ΒΙΟΚΑ	ΒΙΟΚΑΡΠΕΤ (ΚΟ)	23,986,500	1.05	16.14	0.03	K		0.673	0.673	0.00	8.927	---	---	2012
ΔΡΟΜΕ	ΔΡΟΜΕΑΣ (ΚΟ)	34,720,000	0.31	13.33	0.02	K		0.384	0.441	-12.93	5.310	---	---	2012
ΣΑΤΟΚ	ΣΑΤΟ ΑΕ (ΚΟ)	28,056,518	0.53	2.24	0.00	E		0.080	0.081	-1.23	---	---	---	2012
<b>Κατασκευή Κατοικιών</b>														
<b>1 Τίτλοι-Stocks, ΣΥΝΟΛΟ ΚΛΑΔΟΥ :</b>		<b>33,125,000</b>		<b>44.39</b>	<b>0.08</b>									
ΟΛΥΜΠ	ΤΕΧΝΙΚΗ ΟΛΥΜΠΙΑΚΗ (ΚΟ)	33,125,000	5	44.39	0.08	K		1.34	1.41	-4.96	4.573	0.01	0.01	2012
<b>Παιχνίδια</b>														
<b>1 Τίτλοι-Stocks, ΣΥΝΟΛΟ ΚΛΑΔΟΥ :</b>		<b>129,994,676</b>		<b>1,038.66</b>	<b>1.89</b>									
ΜΠΕΛΑ	JUMBO (ΚΟ)	129,994,676	1.19	1,038.66	1.89	K		7.99	8.00	-0.13	0.499	0.75	0.59	2012
<b>Ρουχισμός &amp; Αξεσουάρ</b>														
<b>13 Τίτλοι-Stocks, ΣΥΝΟΛΟ ΚΛΑΔΟΥ :</b>		<b>399,991,821</b>		<b>76.35</b>	<b>0.14</b>									
ΑΑΑΚ	ΤΡΙΑ ΛΑΦΑ (ΚΟ)	766,000	2.83	2.35	0.00	Δ		2.81	3.51	-19.94	---	---	---	2012
ΑΑΑΠ	ΤΡΙΑ ΛΑΦΑ (ΠΟ)	245,000	2.83			Δ		0.794	1.93	-58.86	---	---	---	2012
ΑΑΣΙΝ	ALSINCO (ΚΟ)	5,025,000	0.3	0.08	0.00	Δ		0.016	0.014	14.29	---	---	---	2012
ΒΑΡΝΗ	ΒΑΡΒΑΡΕΣΟΣ (ΚΑ)	10,305,079	0.3	0.55	0.00	E		0.032	0.081	-60.49	---	---	---	2012
ΒΟΧ	FASHION ΒΟΧ (ΚΟ)	8,593,750	0.3	11.17	0.02	A	10	1.30	1.30	0.00	---	---	---	2012
ΔΟΥΡΟ	ΔΟΥΡΟΣ (ΚΟ)	3,961,300	1.28	3.84	0.01	E		0.970	0.970	0.00	---	---	---	2012
ΕΛΒΕ	ΕΛΒΕ Α.Β.Ε.Ε. (ΚΟ)	13,230,000	0.3	6.80	0.01	K		0.514	0.537	-4.28	9.755	---	---	2012
ΕΛΥΦ	ΕΛΛΗΝΙΚΗ ΥΦΑΝΤΟΥΡΓΙΑ (ΚΟ)	13,692,227	1.47	4.11	0.01	E		0.300	0.241	24.48	---	---	---	2012
ΕΝΚΛΩ	ΕΝΩΜΕΝΗ ΚΛΩΣΤΟΥΦΑΝΤΟΥΡΓΙΑ (ΚΟ)	89,616,200	0.3	4.48	0.01	A	10	0.050	0.050	0.00	---	---	---	2012
ΕΠΙΑΚ	ΕΠΙΛΕΚΤΟΣ (ΚΟ)	52,067,296	0.3	15.05	0.03	K		0.289	0.325	-11.08	14.332	---	---	2012
ΚΛΩΝΚ	ΚΛΩΝΑΤΕΣ (ΚΟ)	20,663,047	1.2	1.45	0.00	A	10	0.040	0.040	0.00	---	---	---	2012
ΚΛΩΠ	ΚΛΩΝΑΤΕΣ (ΠΟ)	7,840,373	1.2			A	10	0.080	0.080	0.00	---	---	---	2012
ΛΑΝΑΚ	ΛΑΝΑΚΑΜ (ΚΟ)	5,939,268	0.62	3.80	0.01	K		0.639	0.589	8.49	6.405	---	---	2012
ΜΑΞΙΜ	ΜΑΞΙΜ ΠΕΡΤΣΙΝΙΔΗΣ (ΚΑ)	15,015,000	1.6	1.50	0.00	A	10	0.100	0.100	0.00	---	---	---	2012
ΜΙΝ	ΜΙΝΕΡΒΑ (ΚΑ)	6,200,000	0.5	4.81	0.01	K		0.776	0.776	0.00	-1.561	---	---	2012
ΜΟΥΖΚ	ΜΟΥΖΑΚΗΣ (ΚΑ)	32,188,050	1.04	4.99	0.01	K		0.155	0.160	-3.13	11.326	---	---	2012
ΝΑΥΠ	ΚΛΩΣ/ΓΙΑ ΝΑΥΠΑΚΤΟΥ (ΚΑ)	11,510,102	0.89	4.60	0.01	K		0.400	0.353	13.31	9.147	---	---	2012
ΤΕΣΤ	ΤΕΣΑΠΡΕΤ (ΚΟ)	13,920,000	0.32	1.11	0.00	A	10	0.080	0.080	0.00	---	---	---	2012
ΦΙΕΡ	ΦΙΕΡΑΤΕΣ (ΚΟ)	10,203,575	0.73	1.39	0.00	K		0.136	0.137	-0.73	26.053	---	---	2012
ΦΙΝΤΟ	ΦΙΝΤΕΠΟΡΤ (ΚΟ)	7,326,648	1	2.40	0.00	A	10	0.328	0.328	0.00	---	---	---	2012
ΧΑΤΖΚ	ΧΑΤΖΗΩΑΝΝΟΥ (ΚΟ)	71,683,906	0.4	1.86	0.00	A	10	0.026	0.026	0.00	---	---	---	2012

P/E		Μέγιστο / Προβλεπόμενο 2011 Dividend / Interim Dividend 2011	Μέγιστο / Προβλεπόμενο 2012 Dividend / Interim Dividend 2012	Μερίσματα/όσοι Dividend Yield (%) <sup>(1)</sup>	Διακυμάνσεις Τιμών Αυγούστου Monthly Price in August				ΑΕΙα Συνολλογών Value of Transactions <sup>(6)</sup>	Συναλλαγές σε Τεμάχια Shares Transactions in Items <sup>(7)</sup>	Αριθμός Πράξεων Number of Trades	Μηνιαία Ευρεσιμότητα Monthly Reliability (%)	Securities <sup>(1)</sup>
προ φόρων before tax	μετά φόρων after tax				Κ	Ανώτερη High	Κατώτερη Low	Ανώτερη High					
<b>Farming &amp; Fishing</b>													
<b>185,833.04 452,183 1,015 0.25 : TOTAL OF SECTOR</b>													
5.3	9.2	---	---	---	0.32	0.36	0.32	0.64	1,549.38	4,620	7	0.03	GALAXIDI S.A. (CR)
---	---	---	---	---	0.84	0.84	0.42	0.85	0.00	0	0	0.00	DIAS A/C (CR)
---	29.3	---	---	---	0.08	0.13	0.04	0.14	1,941.51	19,747	37	0.06	HELLENIC FISHFARMING SA (CR)
---	---	---	---	---	0.16	0.25	0.14	0.58	2,458.84	11,389	11	0.16	KRE.KA SA (CR)
---	---	---	---	---	0.39	0.49	0.38	0.84	176,538.45	395,969	880	0.62	NIREFS SA (CR)
---	---	---	---	---	0.14	0.20	0.12	0.60	3,344.86	20,458	80	0.06	SELONDA AQUACULTURE SA (CR)
<b>Food Products</b>													
<b>770,085.42 654,670 1,664 0.22 : TOTAL OF SECTOR</b>													
---	14.0	---	---	---	0.85	1.03	0.75	1.74	114,191.15	126,424	419	0.34	HEL. SUGAR INDUSTRY SA (CB)
---	---	---	---	---	0.21	0.31	0.21	0.54	2,223.90	7,728	18	0.06	EVROFARMA SA (CR)
---	---	---	---	---	0.41	0.65	0.41	0.78	3,430.57	6,587	39	0.02	ELGEKA SA (CR)
8.6	11.2	---	---	---	1.47	1.77	1.05	1.90	241,844.95	153,372	536	2.04	S.KANAKIS SA (CR)
---	---	---	---	---	0.14	0.14	0.14	0.14	0.00	0	0	0.00	CARDASSILARIS SA (CR)
4.3	5.3	---	---	---	0.89	1.10	0.78	1.69	758.00	740	8	0.01	MILLS KEPENOS (CR)
3.8	5.1	0.01	0.01	0.77	1.25	1.30	1.07	1.83	1,559.50	1,200	6	0.01	KARAMOLEGOS SA (CR)
---	---	---	---	---	0.52	0.65	0.31	0.80	53,799.55	92,842	241	0.31	KRETA FARM SA (CR)
13.1	14.7	---	---	---	1.76	1.99	1.52	2.06	292,837.72	152,097	221	0.46	KRI-KRI S.A. (CR)
12.6	**	---	---	---	2.70	2.97	2.08	3.76	42,091.14	14,925	41	0.10	LOULIS MILLS SA (CR)
---	---	---	---	---	0.23	0.27	0.23	0.53	2,533.70	9,975	19	0.05	NIKAS SA (CR)
---	---	---	---	---	0.05	0.05	0.04	0.11	0.00	0	0	0.00	NUTRIART (CR)
6.3	13.0	---	---	---	0.12	0.22	0.03	0.33	218.85	1,150	8	0.01	PERSEUS SA (CR)
15.2	16.6	---	---	---	0.90	1.00	0.63	1.02	1,237.50	1,375	3	0.03	FLOUR MILLS SARANTOPOULOS SA
---	---	---	---	---	0.14	0.19	0.13	0.52	13,358.89	86,255	105	2.14	CHATZIKRANIOTIS & SONS SA (CR)
<b>Durable Household Products</b>													
<b>2,067,158.08 954,251 2,287 0.35 : TOTAL OF SECTOR</b>													
---	---	---	---	---	0.03	0.06	0.03	0.12	5,718.50	141,148	64	0.18	G.E. DIMITRIOU (CR)
---	---	---	---	---	0.08	0.08	0.08	0.08	0.00	0	0	0.00	EMPORIKOS DESMOS SA (CR)
---	---	---	---	---	0.14	0.14	0.14	0.14	0.00	0	0	0.00	EMPORIKOS DESMOS SA (PR)
4.9	6.2	---	---	---	0.46	0.55	0.45	0.95	8,657.40	16,810	147	0.03	F.G. EUROPE S.A. (CR)
---	---	---	---	---	0.02	0.02	0.02	0.02	0.00	0	0	0.00	SANYO HELLAS HOLD. (CR)
---	---	---	---	---	0.11	0.14	0.11	0.21	447.76	3,711	16	0.03	YALCO - CONSTANTINOU SA (CB)
---	---	---	---	---	2.28	2.82	1.58	2.95	2,052,334.42	792,582	2,060	1.55	FOURLIS (CR)
<b>Furnishings</b>													
<b>274,775.18 724,195 566 0.80 : TOTAL OF SECTOR</b>													
---	---	---	---	---	0.78	0.78	0.21	0.84	13,790.40	17,680	22	0.55	VARANGIS AVEPE S.A. (CR)
---	---	---	---	---	0.67	0.67	0.49	0.85	6.73	10	1	0.00	BIOKARPET S.A.(CR)
---	---	---	---	---	0.34	0.47	0.22	0.63	259,395.06	684,422	504	1.97	DROMEAS SA (CR)
---	---	---	---	---	0.06	0.10	0.03	0.12	1,582.99	22,083	39	0.08	SATO SA (CR)
<b>Home Construction</b>													
<b>75,578.76 56,156 344 0.17 : TOTAL OF SECTOR</b>													
**	**	---	---	---	1.18	1.48	1.18	2.71	75,578.76	56,156	344	0.17	TECHNICAL OLYMPIC SA (CR)
<b>Toys</b>													
<b>15,436,907.23 1,805,835 6,840 1.39 : TOTAL OF SECTOR</b>													
10.7	13.5	---	---	---	7.80	9.07	4.85	9.07	15,436,907.23	1,805,835	6,840	1.39	JUMBO SA (CR)
<b>Clothing &amp; Accessories</b>													
<b>56,220.68 191,826 501 0.05 : TOTAL OF SECTOR</b>													
---	---	---	---	---	2.81	3.51	1.30	4.70	2.81	1	1	0.00	TRIA ALFA SA (CR)
---	---	---	---	---	0.79	1.93	0.50	1.93	229.12	183	9	0.07	TRIA ALFA SA (PR)
---	---	---	---	---	0.01	0.02	0.01	0.19	0.02	1	1	0.00	ALSINCO S.A (CR)
---	---	---	---	---	0.03	0.08	0.03	0.18	1,297.95	18,825	24	0.18	VARVARESSOS SA (CB)
---	---	---	---	---	1.30	1.30	1.30	1.30	0.00	0	0	0.00	FASHION BOX (CR)
---	---	---	---	---	0.97	0.97	0.12	0.97	0.00	0	0	0.00	DUROS SA (CR)
---	---	---	---	---	0.47	0.57	0.42	0.72	5,835.23	11,507	97	0.09	ELVE SA (CR)
---	---	---	---	---	0.19	0.30	0.18	0.35	1,323.38	5,687	43	0.04	HELLENIC FABRICS SA (CR)
---	---	---	---	---	0.05	0.05	0.05	0.05	0.00	0	0	0.00	UNITED TEXTILES (CR)
---	---	---	---	---	0.27	0.33	0.23	0.59	31,550.70	110,749	216	0.21	SELECTED TEXT. IND. ASSOC (CR)
---	---	---	---	---	0.04	0.04	0.04	0.04	0.00	0	0	0.00	KLONATEX SA (CR)
---	---	---	---	---	0.08	0.08	0.08	0.08	0.00	0	0	0.00	KLONATEX SA (PR)
---	---	---	---	---	0.50	0.64	0.50	0.87	12,656.64	23,900	26	0.40	LANAKAM SA (CR)
---	---	---	---	---	0.10	0.10	0.10	0.10	0.00	0	0	0.00	MAXIM C.M. PERTSINIDIS SA (CB)
---	---	---	---	---	0.78	0.78	0.53	0.95	23.28	30	3	0.00	MINERVA KNITWEAR SA (CB)
---	---	---	---	---	0.15	0.17	0.11	0.33	238.26	1,547	7	0.00	EL. D. MOUZAKIS SA (CB)
---	---	---	---	---	0.30	0.40	0.23	0.50	1,136.66	3,482	23	0.03	NAFFAKTOS TEXTILE IND. SA (CB)
---	---	---	---	---	0.08	0.08	0.08	0.08	0.00	0	0	0.00	TEXAPRET SA (CR)
---	---	---	---	---	0.10	0.18	0.09	0.40	1,926.63	15,914	51	0.16	FIERATEX SA (CR)
---	---	---	---	---	0.33	0.33	0.33	0.33	0.00	0	0	0.00	FINTEXPOR SA (CR)
---	---	---	---	---	0.03	0.03	0.02	0.09	0.00	0	0	0.00	XATZIOANNOU (CR)

Σύμβολο ΟΔΣΗΣ OLSHS Code	Χρεόγραφα (1)	Αριθμός Εισηγμένων Χρεογράφων Number of Listed Securities (*)	Ονομαστική Αξία Nominal Value	Χρημ/κή Αξία (Εισπ. Ευρώ) Market Capitalisation (Million Euro) (**)	% στη Συνολική Χρημ/οική Αξία % in Total Market Capitalisation	Κατηγορία - Category (\$)	No Σημείωσης - Note Nr	Τιμή Κλεισίματος Closing Price	Τιμή Κλεισίματος Πρ. Μήνα Previous Month Closing Price	% Μεταβολή Μηνός % Monthly Price Change	% Spread Μηνός % Monthly Spread	Κέρδη ανά Μετοχή Profits per Share		Έτος χρήσης Fiscal year	
		προ φόρων before tax	μετά φόρων after tax												
<b>Υποδήματα</b>															
0 Τίτλοι-Stocks, ΣΥΝΟΛΟ ΚΛΑΔΟΥ :		23,059,688		.74	0.00										
PINTE	RIDENCO (ΚΟ)	23,059,688	0.66	0.74	0.00	A	10	0.032	0.032	0.00	---	---	---	---	
<b>Είδη Προσωπικής Φροντίδας</b>															
3 Τίτλοι-Stocks, ΣΥΝΟΛΟ ΚΛΑΔΟΥ :		99,018,351		246.6	0.45										
KOPRES	KOPRES (ΚΟ)	13,450,000	0.39	42.37	0.08	K		3.15	3.19	-1.25	3.504	---	---	2012	
ΠΑΠ	ΠΑΠΟΥΤΣΑΝΗΣ (ΚΟ)	50,797,369	0.31	32.46	0.06	K		0.639	0.682	-6.30	14.184	---	---	2012	
ΣΑΡ	ΣΑΡΑΝΤΗΣ ΓΡ. (ΚΟ)	34,770,982	1.54	171.77	0.31	K		4.94	5.10	-3.14	1.686	---	---	2012	
<b>Καπνός</b>															
1 Τίτλοι-Stocks, ΣΥΝΟΛΟ ΚΛΑΔΟΥ :		2,760,000		552.	1.00										
KAPEL	KAPELIA (ΚΑ)	2,760,000	7.7	552.00	1.00	X		200.00	172.00	16.28	---	---	---	2012	
<b>Ιατρικές Υπηρεσίες</b>															
5 Τίτλοι-Stocks, ΣΥΝΟΛΟ ΚΛΑΔΟΥ :		498,556,438		251.86	0.46										
AXON	AXON ΣΥΜΜΕΤΟΧΩΝ (ΚΟ)	20,255,805	0.3	1.11	0.00	E		0.055	0.096	-42.71	---	---	---	2012	
EYROM	EUROMEDICA (ΚΟ)	21,820,410	0.8	7.09	0.01	E		0.325	0.396	-17.93	---	---	---	2012	
IASΩ	IASΩ (ΚΟ)	53,155,053	0.44	53.10	0.10	K		0.999	0.983	1.63	3.707	---	---	2012	
IATP	IATRIKO AΘHNΩN (ΚΟ)	86,735,980	0.31	70.86	0.13	K		0.817	0.617	32.41	0.943	---	---	2012	
ΠΡΑΕΚ	ΠΡΑΣΙΤΕΛΕΙΟ (ΚΟ)	9,550,386	0.5	4.43	0.01	A	10	0.390	0.390	0.00	---	---	---	---	
ΠΡΑΕΠ	ΠΡΑΣΙΤΕΛΕΙΟ (ΠΟ)	1,306,368	0.5			A	10	0.540	0.540	0.00	---	---	---	---	
ΥΓΕΙΑ	ΥΓΕΙΑ (ΚΟ)	305,732,436	0.41	115.26	0.21	K		0.377	0.389	-3.08	0.995	---	---	2012	
<b>Ιατρικός Εξοπλισμός</b>															
1 Τίτλοι-Stocks, ΣΥΝΟΛΟ ΚΛΑΔΟΥ :		4,178,856		2.37	0.00										
MENTI	MEDICON EΛΛΑΣ (ΚΟ)	4,178,856	1.58	2.37	0.00	E		0.567	0.600	-5.50	---	---	---	2012	
<b>Φαρμακευτικά Προϊόντα</b>															
1 Τίτλοι-Stocks, ΣΥΝΟΛΟ ΚΛΑΔΟΥ :		100,111,041		9.42	0.02										
ΑΛΑΠΙΣ	ΑΛΑΡΙΣ (ΚΟ)	49,030,011	0.3	2.01	0.00	A	10	0.041	0.041	0.00	---	---	---	---	
ΛΑΒΙ	LAVIPHARM (ΚΟ)	51,081,030	1	7.41	0.01	E		0.145	0.140	3.57	---	---	---	2012	
<b>Εμπόριο Ενδυμάτων</b>															
0 Τίτλοι-Stocks, ΣΥΝΟΛΟ ΚΛΑΔΟΥ :		26,262,660		.81	0.00										
ΣΠΡΙ	SPRIDER STORES (ΚΟ)	26,262,660	0.9	0.81	0.00	A	10	0.031	0.031	0.00	---	---	---	---	
<b>Οικιακός Εξοπλισμός</b>															
0 Τίτλοι-Stocks, ΣΥΝΟΛΟ ΚΛΑΔΟΥ :		5,750,000		2.76	0.01										
ΗΛΕΘ	ΗΛΕΚΤΡΟΝΙΚΗ ΑΘΗΝΩΝ (ΚΟ)	5,750,000	0.3	2.76	0.01	A	10	0.480	0.480	0.00	---	---	---	---	
<b>Εξειδικευμένο Λιανικό Εμπόριο</b>															
6 Τίτλοι-Stocks, ΣΥΝΟΛΟ ΚΛΑΔΟΥ :		171,474,490		1,186.52	2.16										
AΣΚΟ	A.S. COMPANY (ΚΟ)	21,876,700	0.38	6.78	0.01	K		0.310	0.328	-5.49	11.628	---	---	2012	
ΙΚΟΝΑ	ΕΙΚΟΝΑ - ΗΧΟΣ (ΚΟ)	20,860,000	0.3	1.50	0.00	A	10	0.072	0.072	0.00	---	---	---	---	
ΜΛΑΝΤ	MICROLAND COMPUTERS (ΚΟ)	13,555,100	1	8.68	0.02	A	10	0.640	0.640	0.00	---	---	---	---	
ΜΟΤΟ	ΜΟΤΟΔΥΝΑΜΙΚΗ (ΚΟ)	11,700,000	0.59	4.32	0.01	K		0.369	0.382	-3.40	12.785	---	---	2012	
ΝΑΚΑΣ	ΝΑΚΑΣ ΜΟΥΣΙΚΗ (ΚΟ)	6,340,000	0.6	4.44	0.01	K		0.700	1.04	-32.69	10.284	---	---	2012	
ΡΕΒΟΙΛ	ΡΕΒΟΪΛ (ΚΟ)	22,280,000	0.3	18.34	0.03	K		0.823	0.916	-10.15	2.518	---	---	2012	
ΣΦΑ	ΣΦΑΚΙΑΝΑΚΗΣ (ΚΟ)	7,914,480	2.5	4.35	0.01	E		0.550	0.637	-13.66	---	---	---	2012	
ΦΟΓΚΡΠ	FOLLI-FOLLIE (ΚΟ)	66,948,210	0.3	1,138.12	2.07	K		17.00	17.63	-3.57	0.606	---	---	2012	
<b>Τηλεόραση &amp; Ψυχαγωγία</b>															
2 Τίτλοι-Stocks, ΣΥΝΟΛΟ ΚΛΑΔΟΥ :		95,853,964		32.95	0.06										
ΑΒΕ	AUDIOVISUAL (ΚΟ)	45,457,464	0.7	11.18	0.02	K		0.246	0.196	25.51	26.092	---	---	2012	
ΤΗΛΕΤ	ΤΗΛΕΤΥΠΟΣ (ΚΟ)	50,396,500	0.3	21.77	0.04	E		0.216	0.280	-22.86	---	---	---	2012	
<b>Διαφήμιση</b>															
0 Τίτλοι-Stocks, ΣΥΝΟΛΟ ΚΛΑΔΟΥ :		21,382,067		2.57	0.00										
ΑΤΕΡΜ	ΑΤΕΡΜΩΝ (ΚΟ)	21,382,067	0.3	2.57	0.00	A	10	0.120	0.120	0.00	---	---	---	---	
<b>Εκδόσεις</b>															
5 Τίτλοι-Stocks, ΣΥΝΟΛΟ ΚΛΑΔΟΥ :		177,509,819		51.47	0.09										
ΑΤΕΚ	ΑΤΤΙΚΕΣ ΕΚΔΟΣΕΙΣ (ΚΟ)	15,300,000	0.3	7.96	0.01	X		0.520	0.520	0.00	---	---	---	2012	
ΔΟΛ	ΔΟΛ (ΚΟ)	33,718,750	0.3	21.58	0.04	A	10	0.640	0.640	0.00	---	---	---	---	
ΚΑΘΗ	ΚΑΘΗΜΕΡΙΝΗ (ΚΟ)	17,000,000	0.6	12.04	0.02	X		0.708	0.699	1.29	---	---	---	2012	
ΛΙΒΑΝ	ΛΙΒΑΝΗ ΕΚΔΟΤ. ΟΡΓ. (ΚΟ)	7,734,375	1	1.77	0.00	K		0.229	0.183	25.14	15.095	---	---	2012	
ΝΑΥΤ	ΝΑΥΤΕΜΠΟΡΙΚΗ (ΚΟ)	23,935,280	0.3	3.95	0.01	K		0.165	0.200	-17.50	13.678	---	---	2012	
ΠΗΓΑΣ	ΠΗΓΑΣΟΣ ΕΚΔΟΤΙΚΗ Α.Ε. (ΚΟ)	18,750,000	0.3	2.06	0.00	E		0.110	0.281	-60.85	---	---	---	2012	
ΤΕΓΟ	ΤΕΓΟΠΟΥΛΟΣ Χ.Κ. (ΚΟ)	54,547,634	0.5	2.07	0.00	A	10	0.038	0.038	0.00	---	---	---	---	
ΤΕΚΔΩ	ΤΕΧΝΙΚΕΣ ΕΚΔΟΣΕΙΣ (ΚΟ)	6,523,780	0.53	0.04	0.00	A	10	0.006	0.006	0.00	---	---	---	---	
<b>Τυχερά Παιχνίδια</b>															
3 Τίτλοι-Stocks, ΣΥΝΟΛΟ ΚΛΑΔΟΥ :		684,509,025		2,659.12	4.84										
ΑΒΕΝΙΡ	ΑΒΕΝΙΡ Α.Ε. (ΚΟ)	105,423,498	0.51	4.85	0.01	A	10	0.046	0.046	0.00	---	---	---	---	
ΙΝΛΟΤ	ΙΝΤΡΑΛΟΤ (ΚΟ)	158,961,721	0.3	240.03	0.44	K		1.51	1.73	-12.72	0.671	0.04	0.02	2012	
ΟΠΑΠ	ΟΠΑΠ (ΚΟ)	319,000,000	0.3	2,392.50	4.35	K		7.50	6.75	11.11	0.199	---	---	2012	
ΣΕΝΤΡ	CENTRIC ΣΥΜΜΕΤΟΧΩΝ (ΚΟ)	101,123,806	0.36	21.74	0.04	K		0.215	0.227	-5.29	5.741	---	---	2012	

P/E		Μέγιστο / Προβλεπόμενο 2011 Dividend / Interim Dividend 2011	Μέγιστο / Προβλεπόμενο 2012 Dividend / Interim Dividend 2012	Μερισματοδόση Dividend Yield (%) <sup>(10)</sup>	Διακυμάνσεις Τιμών Αυγούστου Monthly Price Range in August				Διακυμάνσεις Τιμών από 1/1/2013 Price Range since 1.1.2013	Αξία Συναλλαγών Value of Transactions <sup>(9)</sup>	Συναλλαγές σε Τεμάχια Shares Transactions in Items <sup>(7)</sup>	Αριθμός Πράξεων Number of Trades	Μηνιαία Ευρωρευστότητα Monthly Liquidity (%)	Securities <sup>(1)</sup>
πριν φόρων before tax	μετά φόρων after tax				Κ	Ανώτερη High	Κατώτερη Low	Ανώτερη High						
<b>Footwear</b>														
0.00 : TOTAL OF SECTOR														
---	---	---	---	---	0.03	0.03	0.03	0.03	0.00	0	0	0.00	RIDENCO SA (CR)	
<b>Personal Products</b>														
563,677.53 : TOTAL OF SECTOR														
---	---	---	---	---	3.00	3.28	2.66	4.87	150,909.19	48,892	263	0.36	KORRES (CR)	
---	---	---	---	---	0.52	0.70	0.36	0.75	82,512.92	129,356	52	0.25	PAPOUTSANIS (CR)	
---	---	---	---	---	4.80	5.45	4.05	5.45	330,255.42	65,035	383	0.19	GR. SARANTIS SA (CR)	
<b>Tobacco</b>														
521,452.20 : TOTAL OF SECTOR														
9.7	12.1	7.60	8.52	4.26	175.00	205.00	110.00	205.00	521,452.20	2,890	95	0.10	KARELIA TOBACCO CO. SA (CB)	
<b>Health Care Providers</b>														
4,205,301.06 : TOTAL OF SECTOR														
---	---	---	---	---	0.05	0.10	0.05	0.19	1,300.26	16,244	22	0.08	AXON HOLDING SA (CR)	
---	---	---	---	---	0.27	0.40	0.27	0.61	5,101.60	14,594	34	0.07	EUROMEDICA SA (CR)	
---	---	---	---	---	0.93	1.12	0.85	1.58	109,535.90	106,578	444	0.20	IASO SA (CR)	
---	---	---	---	---	0.61	0.84	0.47	0.99	2,945,794.05	3,699,549	1,373	4.27	ATHENS MEDICAL CENTER SA (CR)	
---	---	---	---	---	0.39	0.39	0.39	0.39	0.00	0	0	0.00	PRAXITELIO SA (CR)	
---	---	---	---	---	0.54	0.54	0.54	0.54	0.00	0	0	0.00	PRAXITELIO SA (PR)	
---	---	---	---	---	0.37	0.46	0.28	0.80	1,143,569.25	2,813,480	2,843	0.92	HYGEIA SA (CR)	
<b>Medical Equipment</b>														
348.22 : TOTAL OF SECTOR														
---	---	---	---	---	0.47	0.60	0.45	1.18	348.22	660	5	0.02	MEDICON S.A (CR)	
<b>Pharmaceuticals</b>														
15,369.71 : TOTAL OF SECTOR														
---	---	---	---	---	0.04	0.04	0.04	0.04	0.00	0	0	0.00	ALAPIS (CR)	
---	---	---	---	---	0.12	0.15	0.10	0.27	15,369.71	119,101	123	0.23	LAVIPHARM SA (CR)	
<b>Apparel Retailers</b>														
0.00 : TOTAL OF SECTOR														
---	---	---	---	---	0.03	0.03	0.03	0.06	0.00	0	0	0.00	SPIDER STORES (CR)	
<b>Home Improvement Retailers</b>														
0.00 : TOTAL OF SECTOR														
---	---	---	---	---	0.48	0.48	0.48	0.48	0.00	0	0	0.00	ELECTRONIKI ATHINON SA (CR)	
<b>Specialty Retailers</b>														
30,954,628.62 : TOTAL OF SECTOR														
22.7	35.4	---	---	---	0.29	0.37	0.27	0.49	37,366.67	121,396	130	0.55	AS COMPANY SA (CR)	
---	---	---	---	---	0.07	0.07	0.07	0.07	0.00	0	0	0.00	IKONA - IHOS SA (CR)	
---	---	---	---	---	0.64	0.64	0.64	0.64	0.00	0	0	0.00	MICROLAND COMPUTERS SA (CR)	
---	---	---	---	---	0.31	0.42	0.21	0.64	11,386.54	31,061	152	0.27	MOTODYNAMICS S.A. (CR)	
---	---	---	---	---	0.68	1.04	0.30	1.04	542.40	691	12	0.01	NAKAS MUSIC	
---	---	---	---	---	0.80	1.13	0.35	1.20	508,527.29	532,309	1,227	2.39	REVOIL (CR)	
---	---	---	---	---	0.44	0.64	0.36	0.76	30,195.91	60,744	13	0.77	SFAKIANAKIS SA (CR)	
---	---	---	---	---	16.85	19.00	11.51	19.00	30,366,609.81	1,650,976	4,842	2.47	FOLLI FOLLIE (CR)	
<b>Broadcasting &amp; Entertainment</b>														
20,394.94 : TOTAL OF SECTOR														
---	---	---	---	---	0.19	0.28	0.10	0.48	11,736.38	54,506	60	0.12	AUDIO VISUAL ENTERPRISES (CR)	
---	---	---	---	---	0.22	0.30	0.12	0.60	8,658.56	33,929	62	0.07	TELETIPOS SA (CR)	
<b>Media Agencies</b>														
0.00 : TOTAL OF SECTOR														
---	---	---	---	---	0.12	0.12	0.12	0.12	0.00	0	0	0.00	ATERMON (CR)	
<b>Publishing</b>														
12,716.53 : TOTAL OF SECTOR														
54.9	---	---	---	---	0.52	0.52	0.52	1.45	1,040.00	2,000	2	0.01	ATTICA PUBLICATIONS SA (CR)	
---	---	---	---	---	0.64	0.64	0.24	0.76	0.00	0	0	0.00	DOL SA (CR)	
---	---	---	---	---	0.54	1.00	0.32	1.00	6,559.04	8,729	130	0.05	KATHIMERINI SA (CR)	
---	---	---	---	---	0.18	0.23	0.14	0.36	11.33	54	3	0.00	LIVANIS SA (CR)	
---	---	---	---	---	0.17	0.20	0.17	0.36	4,855.56	26,501	36	0.11	NAYTEMPORIKI PUBLISHING SA(CR)	
---	---	---	---	---	0.11	0.34	0.04	0.61	250.60	864	31	0.00	PEGASUS PUBLISHING S.A. (CR)	
---	---	---	---	---	0.04	0.04	0.04	0.04	0.00	0	0	0.00	CH.TEGOPOULOS PUBL. SA (CR)	
---	---	---	---	---	0.01	0.01	0.01	0.35	0.00	0	0	0.00	TECHNICAL PUBLICATIONS SA (CR)	
<b>Gambling</b>														
97,400,364.15 : TOTAL OF SECTOR														
---	---	---	---	---	0.05	0.05	0.05	0.05	0.00	0	0	0.00	AVENIR S.A. (CR)	
38.3	80.6	---	---	---	0.17	1.49	1.81	2.41	12,645,877.22	7,701,566	10,932	4.84	INTRALOT (CR)	
3.7	4.7	0.72	0.57	7.60	6.65	7.64	5.49	8.27	84,654,718.85	11,699,131	21,685	3.67	OPAP (CR)	
20.4	32.6	---	---	---	0.18	0.26	0.18	0.44	99,768.08	456,137	477	0.45	CENTRIC HOLDINGS (CR)	



Σύμβολο ΟΔΣΗΣ OLSHS Code	Χρεόγραφα (1)	Αριθμός Εισηγμένων Χρεογράφων Number of Listed Securities (*)	Ονομαστική Αξία Nominal Value	Χρημ/κή Αξία (Εκστ. Ευρώ) Market Capitalisation (Million Euro) (**)	% στη Συνολική Χρημ/κή Αξία% in Total Market Capitalisation	Κατηγορία - Category (\$)	No Σημείωσης - Note Nr	Τιμή Κλεισίματος Closing Price	Τιμή Κλεισίματος Πρ. Μήνα Previous Month Closing Price	% Μεταβολή Μηνός % Monthly Price Change	% Spread Μηνός % Monthly Spread	Κέρδη ανά Μετοχή Profits per Share		Έτος/χρήσις Fiscal year
												προ φόρων before tax	μετά φόρων after tax	
<b>Ξενοδοχεία</b>														
4 Τίτλοι-Stocks, ΣΥΝΟΛΟ ΚΛΑΔΟΥ :		107,087,190		801.72	1.46									
ΑΣΤΗΡ	ΑΣΤΗΡ ΠΑΛΑΣ (ΚΟ)	63,900,000	3	221.73	0.40	X		3.47	3.54	-1.98	---	---	---	2012
ΙΟΝΑ	ΙΟΝΙΚΗ ΞΕΝΟΔΟΧΕΙΑΚΗ (ΚΟ)	13,404,440	8.63	119.97	0.22	X		8.95	10.50	-14.76	---	---	---	2012
ΛΑΜΨΑ	ΛΑΜΨΑ (ΚΟ)	21,364,000	1.12	403.78	0.73	X		18.90	17.55	7.69	---	---	---	2012
ΠΡΕΖΤ	ΓΕΚΕ (ΚΑ)	8,418,750	0.3	56.24	0.10	X		6.68	6.70	-0.30	---	---	---	2012
<b>Ταξίδια &amp; Τουρισμός</b>														
8 Τίτλοι-Stocks, ΣΥΝΟΛΟ ΚΛΑΔΟΥ :		750,655,972		320.03	0.58									
ΑΝΕΚ	ΑΝΕΚ (ΚΟ)	185,373,016	0.3	16.17	0.03	E		0.080	0.089	-10.11	---	---	---	2012
ΑΝΕΠ	ΑΝΕΚ (ΠΟ `90)	312,163	0.3					1.43	1.78	-19.66	---	---	---	2012
ΑΝΕΠΟ	ΑΝΕΚ (ΠΟ `96)	2,969,713	0.3					0.300	0.300	0.00	---	---	---	2012
ΑΤΤΙΚΑ	ΑΤΤΙΚΑ ΣΥΜΜΕΤΟΧΩΝ (ΚΟ)	191,660,320	0.3	66.89	0.12	X		0.349	0.430	-18.84	---	---	---	2012
ΚΥΡΙΟ	ΚΥΡΙΑΚΟΥΛΗΣ (ΚΟ)	7,595,160	0.6	7.90	0.01	K		1.04	1.02	1.96	7.625	---	---	2012
ΜΙΝΟΑ	ΜΙΝΩΙΚΕΣ ΓΡΑΜΜΕΣ ΑΝΕ (ΚΟ)	70,926,000	2.25	141.85	0.26	X		2.00	2.00	0.00	---	---	---	2012
ΝΕΛ	ΝΕΛ (ΚΟ)	255,459,600	0.3	8.69	0.02	E		0.034	0.033	3.03	---	---	---	2012
ΟΤΟΕΛ	ΑΥΤΟΗΕΛΛΑΣ (ΚΟ)	36,360,000	0.32	78.54	0.14	K		2.16	2.18	-0.92	1.857	---	---	2012
<b>Υψηλές Ηλεκτρονικών Υπολογιστών</b>														
8 Τίτλοι-Stocks, ΣΥΝΟΛΟ ΚΛΑΔΟΥ :		358,336,538		100.91	0.18									
ΑΓΚΡΙ	ΑΛΦΑ ΓΚΡΙΣΙΝ Α.Ε. (ΚΟ)	14,870,100	0.3	3.35	0.01	E		0.225	0.168	33.93	---	---	---	2012
ΑΛΤΕΚ	ΑΛΤΕΚ (ΚΟ)	215,246,452	0.3	8.61	0.02	E		0.040	0.038	5.26	---	---	---	2012
ΒΥΤΕ	ΒΥΤΕ COMPUTER (ΚΟ)	15,816,009	0.3	7.26	0.01	K		0.459	0.460	-0.22	1.890	---	---	2012
ΚΟΥΑΛ	QUALITY & RELIABILITY (ΚΟ)	6,836,280	1.88	13.19	0.02	K		1.93	1.05	83.81	7.689	---	---	2012
ΚΟΥΕΣ	QUEST ΣΥΜΜΕΤΟΧΩΝ (ΚΟ)	48,069,201	0.4	49.99	0.09	K		1.04	0.980	6.12	4.165	---	---	2012
ΛΟΓΟΣ	LOGISMOS (ΚΟ)	4,740,000	0.86	2.37	0.00	K		0.500	0.500	0.00	8.848	---	---	2012
ΠΡΟΦ	PROFILE (ΚΟ)	11,812,193	0.45	12.17	0.02	K		1.03	1.02	0.98	2.529	0.06	0.05	2012
ΠΣΥΣΤ	PC SYSTEMS (ΚΟ)	40,946,303	0.36	3.97	0.01	E		0.097	0.097	0.00	---	---	---	2012
<b>Διαδίκτυο</b>														
1 Τίτλοι-Stocks, ΣΥΝΟΛΟ ΚΛΑΔΟΥ :		12,952,610		11.04	0.02									
ΦΟΡΘ	FORTHNET (ΚΟ)	12,952,610	0.3	11.04	0.02	E		0.852	1.08	-21.11	---	---	---	2012
<b>Λογισμικό</b>														
4 Τίτλοι-Stocks, ΣΥΝΟΛΟ ΚΛΑΔΟΥ :		213,556,751		103.78	0.19									
ΗΟΛ	HELLAS ONLINE (ΚΟ)	179,707,771	0.3	60.38	0.11	E		0.336	0.370	-9.19	---	---	---	2012
ΙΛΥΔΑ	ΙΛΥΔΑ (ΚΟ)	9,000,000	0.88	5.03	0.01	K		0.559	0.539	3.71	0.162	---	---	2012
ΚΟΜΠ	COMPUCON (ΚΟ)	12,431,980	0.72	1.12	0.00	E		0.090	0.080	12.50	---	---	---	2012
ΜΑΣ	MLS ΠΛΗΡΟΦΟΡΙΚΗ (ΚΟ)	12,417,000	0.37	37.25	0.07	K		3.00	2.91	3.09	1.178	---	---	2012
<b>Υλικό Υπολογιστών</b>														
3 Τίτλοι-Stocks, ΣΥΝΟΛΟ ΚΛΑΔΟΥ :		43,220,700		119.28	0.22									
ΙΝΤΕΤ	ΙΝΤΕΡΤΕΚ (ΚΟ)	11,233,200	0.73	3.47	0.01	K		0.309	0.314	-1.59	10.548	---	---	2012
ΠΛΑΣΙ	ΠΛΑΣΙΟ COMPUTERS (ΚΟ)	22,080,000	0.32	113.71	0.21	K		5.15	5.25	-1.90	4.340	0.58	0.45	2012
ΣΠΙ	CPI (ΚΟ)	9,907,500	0.3	2.10	0.00	K		0.212	0.180	17.78	17.061	---	---	2012
<b>Ηλεκτρονικός Εξοπλισμός Γραφείων</b>														
1 Τίτλοι-Stocks, ΣΥΝΟΛΟ ΚΛΑΔΟΥ :		8,298,467		5.31	0.01									
ΙΝΤΕΚ	ΙΝΤΕΛ ΟΜΙΛΟΣ (ΚΟ)	8,298,467	0.4	5.31	0.01	K		0.640	0.724	-11.60	9.592	---	---	2012
<b>Αεροπορικές Εταιρείες</b>														
1 Τίτλοι-Stocks, ΣΥΝΟΛΟ ΚΛΑΔΟΥ :		71,417,100		229.96	0.42									
ΑΡΑΙΓ	ΑΕΡΟΠΟΡΙΑ ΑΙΓΑΙΟΥ (ΚΟ)	71,417,100	0.65	229.96	0.42	K		3.22	3.02	6.62	1.339	---	---	2012
<b>Εναλλακτικός Ηλεκτρισμός</b>														
1 Τίτλοι-Stocks, ΣΥΝΟΛΟ ΚΛΑΔΟΥ :		109,319,070		307.19	0.56									
ΤΕΝΕΡΓ	ΤΕΡΝΑ ΕΝΕΡΓΕΙΑΚΗ (ΚΟ)	109,319,070	0.3	307.19	0.56	K		2.81	3.15	-10.79	0.549	---	---	2012
<b>Θαλάσσιες Μεταφορές</b>														
0 Τίτλοι-Stocks, ΣΥΝΟΛΟ ΚΛΑΔΟΥ :		51,334,286		40.04	0.07									
ΣΑΟΣ	ΣΑΟΣ (ΚΟ)	51,334,286	0.32	40.04	0.07	A	10	0.780	0.780	0.00	---	---	---	2012
<b>Δ.Α.Κ.</b>														
3 Τίτλοι-Stocks, ΣΥΝΟΛΟ ΚΛΑΔΟΥ :		6,532,046			0.00									
ΑΔΑΚ	ALPHA ETF FTSE Athex Large Cap	5,848,618	---		0.00	ΔΑΚ		3.07	3.01	2.06	2.774	---	---	---
ΔΑΚΓΔ	NBGAM ETF ΓΑ Χ.Α.	294,878	---		0.00	ΔΑΚ		10.03	9.81	2.24	4.974	---	---	---
ΔΑΚΕΤ30	NBGAM ETF GREECE & TURKEY 30	388,550	---			ΔΑΚ		7.14	7.73	-7.63	5.533	---	---	---
216 ΜΗ ΑΝΕΣΤΑΛΜΕΝΕΣ ΜΕΤΟΧΕΣ, ΣΥ		40,825,605,078		54,982.46	100.00									



P/E		Μέγιστο / Προβλεπόμενο 2011 Dividend / Interim Dividend 2011	Μέγιστο / Προβλεπόμενο 2012 Dividend / Interim Dividend 2012	Μερίσματα/όσοι Dividend Yield (%) <sup>(1)</sup>	Διακυμάνσεις Τιμών Αυγούστου Monthly Price in August			Διακυμάνσεις Τιμών από 1/1/2013 Price Range since 1.1.2013		Αξία Συναλλαγών Value of Transactions <sup>(2)</sup>	Συναλλαγές σε Τεμάχια Shares Transactions in Items <sup>(3)</sup>	Αριθμός Πράξεων Number of Trades	Μηνιαία Ευρωρευστότητα Monthly Liquidity (%)	Securities <sup>(1)</sup>
πριν φόρων before tax	μετά φόρων after tax				Κ	Ανώτερη High	Κατώτερη Low	Ανώτερη High						
<b>Hotels</b>														
										260,881.03	61,471	398	0.06	: TOTAL OF SECTOR
---	---	---	---	---	3.37	3.68	3.37	4.95	198,814.59	56,978	320	0.09	ASTIR PALACE SA (CR)	
---	---	---	---	---	8.40	10.50	8.40	13.00	1,949.24	224	8	0.00	IONIAN HOTELS SA (CR)	
---	---	---	---	---	17.60	18.90	15.00	18.90	49,882.00	2,739	46	0.01	LAMPASA HOTEL SA (CR)	
16.3	21.0	0.15	0.29	4.34	6.67	6.70	6.59	6.79	10,235.20	1,530	24	0.02	GEKE SA (CB)	
<b>Travel &amp; Tourism</b>														
										1,099,621.07	1,448,683	899	0.19	: TOTAL OF SECTOR
---	---	---	---	---	0.07	0.10	0.07	0.27	51,962.87	625,624	254	0.34	ANEK LINES SA (CR)	
---	---	---	---	---	1.43	1.78	1.43	1.78	250.25	175	2	0.06	ANEK LINES SA (PR, issue '90)	
---	---	---	---	---	0.30	0.30	0.30	0.77	732.00	2,440	2	0.08	ANEK LINES SA (PR, issue '96)	
---	---	---	---	---	0.28	0.43	0.24	0.59	10,347.03	32,197	75	0.02	ATTICA HOLDINGS (CR)	
72.5	72.5	---	---	---	0.88	1.04	0.64	1.49	459,927.63	467,219	52	6.15	KIRIAKOULIS SHIPPING SA (CR)	
---	---	---	---	---	1.83	2.10	1.70	2.10	40,417.38	20,413	95	0.03	MINOAN LINES SA (CR)	
---	---	---	---	---	0.02	0.04	0.01	0.16	1,752.03	58,044	77	0.02	NEL SA (CR)	
8.7	11.6	0.15	---	---	2.10	2.30	1.50	2.30	534,231.88	242,571	342	0.67	AUTOHELLAS SA (CR)	
<b>Computer Services</b>														
										746,686.34	944,070	1,313	0.26	: TOTAL OF SECTOR
---	---	---	---	---	0.19	0.23	0.08	0.33	5,684.03	25,681	24	0.17	ALPHA GRISSIN S.A. (CR)	
---	---	---	---	---	0.03	0.05	0.02	0.06	13,346.92	339,986	147	0.16	ALTEC SA (CR)	
---	---	---	---	---	0.42	0.48	0.35	0.62	40,240.80	85,900	118	0.54	BYTE COMPUTER SA (CR)	
---	---	---	---	---	1.07	1.96	0.24	1.96	506,974.71	305,967	450	4.48	QUALITY & RELIABILITY SA (CR)	
---	---	---	---	---	0.95	1.16	0.94	1.39	82,665.29	78,189	326	0.16	QUEST HOLDINGS (CR)	
---	---	---	---	---	0.50	0.50	0.37	1.23	12,621.60	25,250	6	0.53	LOGISMOS S.A. (CR)	
16.5	19.8	---	---	---	1.00	1.14	0.76	1.26	85,152.02	83,087	240	0.70	PROFILE SA (CR)	
---	---	---	---	---	0.10	0.10	0.06	0.18	0.97	10	2	0.00	PC SYSTEMS SA (CR)	
<b>Internet</b>														
										108,647.30	127,795	230	0.99	: TOTAL OF SECTOR
---	---	---	---	---	0.74	1.20	0.35	1.43	108,647.30	127,795	230	0.99	Forthnet (CR)	
<b>Software</b>														
										470,552.23	185,302	842	0.09	: TOTAL OF SECTOR
---	---	---	---	---	0.33	0.43	0.27	0.71	8,034.74	22,521	38	0.01	HELLAS ONLINE SA (CR)	
---	---	---	---	---	0.49	0.56	0.27	0.65	263.15	510	7	0.01	ILYDA S.A. (CR)	
---	---	---	---	---	0.09	0.09	0.03	0.10	432.00	4,800	6	0.04	COMPUCON SA (CR)	
38.8	39.5	---	---	---	2.86	3.04	2.60	3.04	461,822.34	157,471	791	1.27	MLS MULTIMEDIA SA (CR)	
<b>Computer Hardware</b>														
										100,726.29	36,733	175	0.08	: TOTAL OF SECTOR
---	---	---	---	---	0.27	0.32	0.22	0.60	3,861.06	12,800	42	0.11	INTERTECH SA (CR)	
8.9	11.5	0.08	0.12	2.33	4.81	5.40	3.65	6.25	95,870.24	18,117	118	0.08	PLAISIO COMPUTERS SA (CR)	
---	---	---	---	---	0.15	0.21	0.13	0.40	994.99	5,816	15	0.06	CPI SA (CR)	
<b>Electronic Office Equipment</b>														
										2,465.76	3,853	58	0.05	: TOTAL OF SECTOR
**	**	---	---	---	0.59	0.82	0.57	1.85	2,465.76	3,853	58	0.05	IDEAL GROUP SA (CR)	
<b>Airlines</b>														
										411,049.04	132,167	698	0.19	: TOTAL OF SECTOR
---	---	---	---	---	2.96	3.24	1.96	3.24	411,049.04	132,167	698	0.19	AEGEAN AIRLINES (CR)	
<b>Alternative Electricity</b>														
										4,088,963.04	1,374,462	5,892	1.26	: TOTAL OF SECTOR
46.4	61.7	0.06	---	---	2.66	3.26	2.24	3.73	4,088,963.04	1,374,462	5,892	1.26	TERNA ENERGY (CR)	
<b>Marine Transportation</b>														
										0.00	0	0	0.00	: TOTAL OF SECTOR
---	---	---	---	---	0.78	0.78	0.78	0.78	0.00	0	0	0.00	SAOS (CR)	
<b>ETF</b>														
										401,555.81	128,314	120	1.96	: TOTAL OF SECTOR
---	---	---	---	---	2.96	3.37	2.49	3.99	398,154.76	127,975	93	2.19	ALPHA ETF FTSE Athex Large Cap	
---	---	---	---	---	9.80	10.67	8.23	11.75	3,281.51	323	19	0.11	NBGAM ETF	
---	---	---	---	---	6.88	7.88	6.88	10.11	119.54	16	8	0.00	NBGAM ETF GREECE & TURKEY 30	
										946,544,623.31	578,420,237	430,833	1.42	

## ΣΗΜΕΙΩΣΕΙΣ ΜΕΤΟΧΩΝ - STOKS NOTES

1	Συντμήσεις - Abbreviations: Κ = Κοινές = Com. = Common., Πρ. = Προνομιούχες = Pref. = Preferred., Ον. = Ονομαστικές = Reg. = Registered., Αν. = Ανώνυμες = Bear. = Bearer.	§	Κ= ΚΥΡΙΑ ΑΓΟΡΑ - MAIN MARKET, Χ=ΚΑΤΗΓΟΡΙΑ ΧΑΜΗΛΗΣ ΔΙΑΣΠΟΡΑΣ - LOW DISPERSION, Ε= ΚΑΤΗΓΟΡΙΑ ΕΠΙΤΗΡΗΣΗΣ - SURVEILLANCE, Δ= ΠΡΟΣ ΔΙΑΓΡΑΦΗ - UNDER DELETION, Α= ΑΝΑΣΤΟΛΗ - SUSPENSION - Δ = ΔΙΑΠΡΑΓΜΑΤΕΥΣΙΜΑ ΑΜΟΙΒΑΙΑ ΚΕΦΑΛΑΙΑ - EXCHANGE TRADED FUNDS, W=ΤΙΤΛΟΙ ΠΑΡΑΣΤΑΤΙΚΟΙ - WARRANTS
7	Οι τιμές εμφανίζονται σε Ευρώ εκτός από τις περιπτώσεις που επισημαίνεται . - Prices are presented in Euro except for cases it is pointed out. Τα στοιχεία έχουν προσαρμοστεί για τις διανομές νέων μετοχών (δωρεάν ή με μετρητά) και τις συνακόλουθες προσαρμογές των χρηματιστηριακών τιμών. - Data have been adjusted for new stocks' distribution and the consequent stocks' price adjustments.	***	Τα στοιχεία αφορούν σε σύνολα εταιριών και όχι σε επιμέρους μετοχικές εκδόσεις - Data concern total value of the companies. Επίσης, για τις εταιρείες ΤΗΛΕΤΙΠΟΣ Α.Ε. , ΒΑΡΒΑΡΕΣΣΟΣ Α.Ε. ΕΥΡΩΠΑΪΚΑ ΝΗΜΑΤΟΥΡΓΕΙΑ και ALPHA TRUST Α.Ε.Π.Ε.Υ. η χρηματιστηριακή αξία αναφέρεται στον νέο αριθμό μετοχών - Also TELETIPOS S.A. , VARVARESSOS S.A. EUROPEAN SPINNING MILLS and ALPHA TRUST INVESTMENT SERVICES S.A. the market value refers to the new number of stocks.
10	Δεν συμπεριλαμβάνονται οι εταιρίες που έχει ανασταλεί η διαπραγμάτευσή τους: ΧΑΛΥΒΑΦΥΛΛΩΝ (ΚΟ) (από 01/12/2008), ΣΑΟΣ (ΚΟ) (από 01/04/2009), MICROLAND COMPUTERS (ΚΟ) (από 15/07/2009), ΜΑΞΙΜ ΠΕΡΤΣΙΝΙΔΗΣ (ΚΑ) (από 01/12/2009), ΕΝΩΜΕΝΗ ΚΛΩΣΤΟΥΦΑΝΤΟΥΡΓΙΑ (ΚΟ) (από 26/02/2010), ΠΡΑΞΙΤΕΛΕΙΟ (ΚΟ) (από 01/04/2010), ΠΡΑΞΙΤΕΛΕΙΟ (ΠΟ) (από 01/04/2010), ΑΤΕΡΜΩΝ (ΚΟ) (από 01/04/2010), ΕΜΠΟΡΙΚΟΣ ΔΕΣΜΟΣ (ΚΟ) (ΠΟ) (από 01/06/2010), ΚΑΡΔΑΣΙΛΑΡΗΣ (ΚΟ) (από 01/12/2010), (από 18/01/2011), ΠΕΤΖΕΤΑΚΙΣ Α. (ΚΟ) (από 31/01/2011), ΤΕΞΑΠΡΕΤ (ΚΟ) (από 01/03/2011), ΚΛΩΝΑΤΕΞ (ΚΟ) (ΠΟ) (από 20/05/2011) PROTON ΤΡΑΠΕΖΑ Α.Ε. (ΚΟ) (από 10/10/2011), ΕΙΚΟΝΑ-ΗΧΟΣ (ΚΟ) (από 6/12/2011), ΤΒΑΝΚ (ΚΟ) (από 30/11/2011), RIDENCO (ΚΟ) (από 30/03/2012), ΤΕΓΟΠΟΥΛΟΣ Χ.Κ. (ΚΟ) (από 30/03/2012), ΒΩΒΟΣ ΜΠΑΜΠΗΣ (ΚΟ) (από 2/04/2012), ΚΟΥΜΠΑΣ ΣΥΜΜΕΤΟΧΩΝ (ΚΟ) (από 2/04/2012), ΙΜΠΕΡΙΟ (ΚΟ) (από 2/04/2012), ΣΑΝΥΟ ΕΛΛΑΣ (ΚΟ) (από 2/04/2012), FASHION BOX (ΚΟ) (από 2/04/2012), ALAPIS (ΚΟ) (από 2/04/2012), ΑΓΡΟΤΙΚΗ ΤΡΑΠΕΖΑ (ΚΟ) (από 30/07/2012), ΤΑΧΥΔΡΟΜΙΚΟ ΤΑΜΙΕΥΤΗΡΙΟ (ΚΟ) (από 30/08/2012), ΚΕΡΑΜΕΙΑ-ΑΛΛΑΤΙΝΗ (ΚΟ) (από 31/08/2012), ΗΛΕΚΤΡΟΝΙΚΗ ΑΘΗΝΩΝ (ΚΟ)(ΠΟ) (από 01/10/2012), ΝΕΩΡΙΟΝ (ΚΟ) (από 31/08/2012), ΦΙΝΤΕΞΠΟΡΤ (ΚΟ) (από 31/08/2012), AVENIR Α.Ε (από 31/08/2012), ΕΔΡΑΣΗ - ΨΑΛΛΙΔΑΣ Χ. (ΚΟ)(από 30/11/2012), ΚΥΠΡΟΥ ΤΡΑΠΕΖΑ (ΚΟ) (από 19/03/2013), ΒΑΛΚΑΝ ΑΚΙΝΗΤΑ (ΚΟ) (από 30/08/2013), SPRIDER (ΚΟ) (από 2/4/2013), ΧΑΤΖΗΩΑΝΝΟΥ (ΚΟ) (από 2/4/2013), ΜΗΧΑΝΙΚΗ (ΚΟ)(ΠΟ) (από 30/08/2013), ΝΥΤΡΙΑΡΤ (ΚΟ) (από 30/08/2013), ΤΕΧΝΙΚΕΣ ΕΚΔΟΣΕΙΣ (ΚΟ) (από 03/06/2013), ΔΟΛ(ΚΟ) (από 26/07/2013).	8	18 Η εταιρεία πραγματοποίησε πακέτο μεταβίβασης υφισταμένων μετοχών στον ανάδοχο πριν την εισαγωγή της στο Χρηματιστήριο. - The company realized block transfer of already issued stocks to the underwriter before its listing on the Athens Exchange.
	The following companies, whose stocks have been suspended, are not included: SHEET STEEL SA (CR) (since 01/12/2008), SAOS (CR) (since 01/04/2009), MICROLAND COMPUTER S.A (since 15/07/2009), MAXIM C.M. PERTSINIDIS SA (CB) (since 01/12/2009), UNITED TEXTILES (CR) (since 26/02/2010), PRAXITELIO SA (CR) (since 01/04/2010), PRAXITELIO SA (PR) (since 01/04/2010), ATERMON (CR) (since 01/04/2010), EMPORIKOS DESMOS SA (CR) (PR) (since 01/06/2010), CARDASSILARIS SA (CR) (since 01/12/2010), PETZETAKIS SA (CR) (since 31/01/2011), TEXAPRET SA (CR) (since 01/03/2011), KLONATEX (CR) (PR) (since 20/05/2011), PROTON BANK S.A (CR) (since 10/10/2011), IKONA-HXOS (ΚΟ) (since 06/12/2011), TBANK (CR) (since 30/11/2011), RIDENCO SA (CR) (since 30/03/2012), CH.TEGOPOULOS PUBL. SA (CR) (since 30/03/2012), BABIS VOVOS SA (CR) (since 2/4/2012), KOYMBAS SYNERGY GROUP (CR) (since 2/4/2012), IMPERIO SA (CR) (since 2/4/2012), SANYO HELLAS HOLD (CR) (since 2/4/2012), FASHION BOX (CR) (since 2/4/2012), RIDENCO (CR) (since 2/4/2012), ALAPIS (CR) (since 2/4/2012), ATE (CR) (since 31/07/2012), TT HELLENIC POSTBANK (CR) (since 30/08/2012), KERAMIA-ALLATINI (CR) (since 31/08/2012), ELEKTROKNIKI ATHINON (CR) (since 01/10/2012), NEORION SA (CR) (since 31/08/2012), FINTEXPORT SA (CR) (since 31/08/2012), AVENIR A.E (since 31/08/2012), EDRASIS - C. PSALLIDAS SA (CR) (since 30/11/2012), BANK OF CYPRUS (CR) (since 19/03/2013), BALKAN (CR) (since 30/08/2013), SPRIDER S.A (CR) (since 2/04/2013), HATZIOANNOY S.A (CR) (since 2/4/2013), MICHANIKI (PR) (CR) (since 30/08/2013), NUTRIART (CR) (since 30/08/2013), TECHKICAL PUBLICATIONS (CR) (since 03/06/2013), DOL (CR) (since 26/07/2013).		** To P/E είναι μεγαλύτερο από 100. - P/E is higher than 100.
14	Η Μερισματάδοση προκύπτει από το τελευταίο αποκοπέν μέρισμα (και όχι από τυχόν προμέρισμα) - The Dividend Yield results from the last distributed dividend (and not from any interim dividend).	(^)	Στην περίπτωση του Δ.Α.Κ ο όρος μερίδια αντικαθιστά τον όρο χρεόγραφα - In the case of ETFs the term "Units" replaces the term securities.

ΣΤΑΘΜΙΣΜΕΝΟ P/E (μετά φόρων) ΤΩΝ ΕΠΙΜΕΡΟΥΣ ΚΛΑΔΩΝ ΚΑΙ ΣΥΝΟΛΟΥ ΤΗΣ ΑΓΟΡΑΣ  
SECTORAL AND COMPOSITE WEIGHTED P/E RATIO (after tax) \*

	2012												2013	
	Αύγ. Aug.	Σεπ. Sep	Οκτ. Oct	Νοέμ. Nov.	Δεκ. Dec.	Ιαν. Jan.	Φεβ. Feb.	Μάρ. Mar.	Απρ. Apr.	Μάι. May	Ιούν. Jun.	Ιούλ. Jul.	Αύγ. Aug.	
Τράπεζες														Banks
Επενδυτικές Υπηρεσίες								17.6	22.8	25.7	26.8	27.2	25.0	Investment Services
Εταιρείες Επενδύσεων								2.8	2.9	3.1	5.1	5.3	5.4	Equity Investment Instruments
Εξειδικευμένες Χρηματοοικονομικές Υπηρεσίες														Specialty Finance
Ασφάλειες Ιδιοκτησίας & Ζημιών	6.0	7.2	7.4	7.4	12.1	14.1	16.5	3.5	3.8	4.3	4.0	3.9	3.3	Property & Casualty Insurance
Γενικές Ασφάλειες														Full Line Insurance
Μεσίτες Ασφαλίσεων														Insurance Brokers
Εμπορικά Οχήματα και Φορτηγά	29.3	24.9	25.8	23.4	26.7	26.4	21.6							Commercial Vehicles & Trucks
Ηλεκτρικά Μέρη & Εξοπλισμός						47.0								Electrical Components & Equipment
Μηχανήματα Βιομηχανικού Εξοπλισμού	2.9	3.5	3.4	3.8	4.8	5.4	5.9	14.5	16.5	15.3	14.2	15.9	14.2	Industrial Machinery
Προμηθευτές Βιομηχανίας	12.0	12.0	10.9	11.4	12.8	12.7	13.4							Industrial Suppliers
Υλικά Συσκευασίας	5.6	7.0	7.1	8.2	8.7	9.0	10.3	12.1	13.5	14.2	13.3	14.9	14.3	Containers & Packaging
Υπηρεσίες Μεταφορών	30.2	35.2	36.8	43.2	49.1	54.2	55.7	63.3	69.1	58.4	62.6	54.8	58.4	Transportation Services
Υποστηρικτικές Υπηρεσίες προς Επιχειρήσεις	5.4	7.1	7.9	9.5	13.1	12.6	9.7	7.1	6.6	8.8	8.6	7.6	7.8	Business Support Services
Εμπόριο Ενδυμάτων														Apparel Retailers
Εξειδικευμένο Λιανικό Εμπόριο	18.3	23.0	29.6	27.9	30.1	34.3	32.3	40.7	45.7	39.4	38.1	37.5	35.4	Specialty Retailers
Λιανικό & Χονδρικό Εμπόριο Τροφίμων														Food Retailers & Wholesalers
Οικιακός Εξοπλισμός														Home Improvement Retailers
Κατασκευές	26.1	36.0	41.4	45.8	60.1	56.6	57.2	8.0	7.8	9.1	7.7	8.5	8.1	Heavy Construction
Οικοδομικά Υλικά & Εξαρτήματα	8.2	7.3	7.8	7.3	11.5	16.2	12.0	36.3	34.2	34.4	32.7	35.9	37.8	Building Materials & Fixtures
Διαφήμιση														Media Agencies
Εκδόσεις														Publishing
Τηλεόραση & Ψυχαγωγία														Broadcasting & Entertainment
Διυλιστήρια	3.7	4.7	5.3	6.0	6.5	6.7	7.0	9.3	10.2	9.5	8.9	9.3	8.6	Exploration & Production
Καθετοποιημένες Εταιρ. Πετρελαίου & Φυσικού Αερίου	15.4	17.6	16.4	17.3	20.1	22.4	23.0	23.5	26.3	23.8	22.0	23.2	21.6	Integrated Oil & Gas
Διαρκή Καταναλωτικά Αγαθά	12.6	16.1	15.7	15.8	13.4	13.9	15.2	17.2	17.0	7.0	6.4	6.1	6.2	Durable Household Products
Είδη Προσωπικής Φροντίδας	5.8	6.2	6.3	7.2	8.2	8.3	8.3							Personal Products
Έπιπλα														Furnishings
Καπνός	8.1	8.0	8.1	8.2	8.8	8.6	10.6	8.2	9.1	8.7	8.8	10.4	12.1	Tobacco
Παιχνίδια	6.0	7.2	8.6	8.6	10.1	10.8	12.3	9.4	12.1	13.0	12.8	13.5	13.5	Toys
Ρουχισμός & Αξεσουάρ							44.2							Clothing & Accessories
Υποδήματα														Footwear
Αλουμίνιο	6.2	9.0	8.8	9.9	13.9	15.6	17.1	13.4	15.4	15.4	15.8	15.8	14.4	Aluminum
Μη Σιδηρούχα Μέταλλα														Nonferrous Metals
Ορυχεία								47.3	49.9	50.1	1.0	1.0	1.1	General Mining
Χάλυβας	24.6	35.7	36.5	41.7	61.9	62.1	78.5	59.8	76.3	75.2	87.4	79.5	69.9	Steel
Εστίαση														Restaurants & Bars

ΣΤΑΘΜΙΣΜΕΝΟ Ρ/Ε (μετά φόρων) ΤΩΝ ΕΠΙΜΕΡΟΥΣ ΚΛΑΔΩΝ ΚΑΙ ΣΥΝΟΛΟΥ ΤΗΣ ΑΓΟΡΑΣ  
SECTORAL AND COMPOSITE WEIGHTED P/E RATIO (after tax) \*

	2012												2013	
	Αύγ. Aug.	Σεπ. Sep	Οκτ. Oct	Νοέμ. Nov.	Δεκ. Dec.	Ιαν. Jan.	Φεβ. Feb.	Μάρ. Mar.	Απρ. Apr.	Μάι. May	Ιούν. Jun.	Ιούλ. Jul.	Αύγ. Aug.	
Ξενοδοχεία	13.7	11.0	13.1	10.4	10.4	10.4	10.7	21.2	21.2	21.2	21.1	21.0	21.0	Hotels
Ταξίδια & Τουρισμός	6.7	7.7	8.4	7.9	11.3	13.8	13.7	17.9	16.2	15.1	14.8	17.0	17.2	Travel & Tourism
Τυχρά Παιχνίδια	10.0	2.4	2.9	2.9	3.2	3.7	3.8	16.3	5.1	4.4	15.5	14.4	11.8	Gambling
Υπηρεσίες Αναψυχής														Recreational Services
Διαδίκτυο														Internet
Εξοπλισμός Τηλεπικοινωνιών							55.2	55.9	57.5	70.0	70.3	70.3	70.3	Telecommunications Equipment
Ηλεκτρονικός Εξοπλισμός Γραφείων	48.9	38.4	23.1	28.7	55.8									Electronic Office Equipment
Λογισμικό	19.0	18.8	21.2	25.0	25.0	24.9	25.3	35.3	35.3	37.8	37.7	38.3	39.5	Software
Υλικό Υπολογιστών	6.7	9.6	10.3	10.8	12.7	14.6	11.3	11.4	10.9	11.6	11.5	11.7	11.5	Computer Hardware
Υπηρεσίες Ηλεκτρονικών Υπολογιστών	27.8	81.1	86.7	78.8	70.8	92.8	55.1	25.5	19.6	21.2	23.5	19.6	19.8	Computer Services
Κινητή Τηλεφωνία														Mobile Telecommunications
Σταθερή Τηλεφωνία														Fixed Line Telecommunications
Αναψυκτικά														Soft Drinks
Απόσταξη & Οινοπαραγωγή														Distillers & Vintners
Γεωργία & Αλιεία	5.2	4.5	3.9	4.5	5.3	5.7	5.2	13.1	17.2	13.9	13.3	19.2	18.3	Farming & Fishing
Τρόφιμα	8.1	10.1	9.8	10.5	14.7	16.4	16.3	12.0	13.4	13.6	12.8	12.4	12.9	Food Products
Ιατρικές Υπηρεσίες	3.4	4.5	4.4	6.6	8.5	8.3	9.1							Health Care Providers
Ιατρικός Εξοπλισμός														Medical Equipment
Φαρμακευτικά Προϊόντα														Pharmaceuticals
Συμβατικός Ηλεκτρισμός								75.5	99.9		93.6		96.9	Conventional Electricity
Υδρευση	7.2	7.0	7.7	8.6	10.7	10.8	21.1	17.8	12.0	12.1	11.8	12.0	13.2	Water
Βασικά Χημικά	6.4	6.3	6.5	7.1	9.8	10.4	10.7	9.2	10.1	12.0	11.8	12.0	11.7	Commodity Chemicals
Εξειδικευμένα Χημικά	13.7	12.7	13.4	14.8	15.1	15.7	16.0	12.9	13.2	12.6	12.5	12.3	11.5	Specialty Chemicals
Συμμετοχές & Ανάπτυξη Ακίνητης Περιουσίας														Real Estate Holding & Development
Υπηρεσίες Ακίνητης Περιουσίας	31.0	24.2	24.3	29.6	30.0	29.5	30.0	13.0	12.8	12.9	12.9	14.2	13.6	Real Estate Services
Ε.Ε.Α.Π. Βιομηχανικών & Επαγγελματικών Χώρων														Industrial & Office REITs
Εξειδικευμένες Ε.Ε.Α.Π.	48.4	57.1	57.5	59.8	58.6	64.7								Specialty REITs
Θαλάσσιες Μεταφορές														Marine Transportation
Διαφοροποιημένες Βιομηχανίες														Diversified Industrials
Κατασκευή Κατοικιών														Home Construction
Αεροπορικές Εταιρείες														Airlines
Εναλλακτικός Ηλεκτρισμός	11.5	18.7	21.3	25.4	30.5	32.4	29.9	55.8	73.8	68.8	63.9	69.2	61.7	Alternative Electricity
ΣΥΝΟΛΟ	13.1	13.9	13.6	15.0	17.5	18.8	18.3	27.6	32.5	21.1	32.2	22.1	29.7	TOTAL

\* Για τη στάθμιση του Ρ/Ε λαμβάνεται υπόψη η κεφαλαιοποίηση των εισηγμένων εταιριών σε σχέση με το άθροισμα της κεφαλαιοποίησης του κλάδου. - In the calculation of the weighted composite and sectoral P/E ratio the market value of each listed company, compared to the each market value each sector is taken into consideration. Με βάση την τιμή κλεισίματος στο τέλος του μήνα - Based on the closing price at the end of each month.

**Σημείωση:** Εταιρίες που παρουσίασαν "Ζημιές" ή Ρ/Ε μεγαλύτερο ή ίσο του 100 δεν λαμβάνονται υπόψη. - Companies with "Losses" as well as with P/E ratio over or equal to 100 points are not taken into consideration.

ΣΤΑΘΜΙΣΜΕΝΟ Δ.Υ. ΤΩΝ ΕΠΙΜΕΡΟΥΣ ΚΛΑΔΩΝ ΚΑΙ ΣΥΝΟΛΟΥ ΤΗΣ ΑΓΟΡΑΣ  
SECTORAL AND COMPOSITE WEIGHTED D.Y. RATIO \*

	2012											2013	
	Αύγ. Aug.	Σεπ. Sep	Οκτ. Oct	Νοέμ. Nov.	Δεκ. Dec.	Ιαν. Jan.	Φεβ. Feb.	Μάρ. Mar.	Απρ. Apr.	Μάι. May	Ιούν. Jun.	Ιούλ. Jul.	
Τράπεζες	6.6	4.8	5.2	5.3	5.0		4.3	4.0	3.7	4.2	4.3	4.2	Banks
Επενδυτικές Υπηρεσίες	3.6	3.1	3.2	2.9	2.5					1.5	1.5	1.6	Investment Services
Εταιρείες Επενδύσεων													Equity Investment Instruments
Ασφάλειες Ιδιοκτησίας & Ζημιών	10.4	8.6	8.3	8.4	5.1						7.7	9.0	Property & Casualty Insurance
Γενικές Ασφάλειες													Full Line Insurance
Μεσίτες Ασφαλίσεων													Insurance Brokers
Εμπορικά Οχήματα και Φορτηγά													Commercial Vehicles & Trucks
Ηλεκτρικά Μέρη & Εξοπλισμός													Electrical Components & Equipment
Μηχανήματα Βιομηχανικού Εξοπλισμού	13.0	10.5	10.7	9.5	7.7				2.3	2.5	2.3	2.5	Industrial Machinery
Προμηθευτές Βιομηχανίας	4.5	4.5	5.0	4.7	4.2								Industrial Suppliers
Υλικά Συσκευασίας													Containers & Packaging
Υπηρεσίες Μεταφορών	1.1	1.0	0.9	0.8	0.7						2.5	2.5	Transportation Services
Υποστηρικτικές Υπηρεσίες προς Επιχειρήσεις	6.3	4.7	4.2	3.6	2.6							4.3	Business Support Services
Εμπόριο Ενδυμάτων													Apparel Retailers
Εξειδικευμένο Λιανικό Εμπόριο													Specialty Retailers
Λιανικό & Χονδρικό Εμπόριο Τροφίμων													Food Retailers & Wholesalers
Οικιακός Εξοπλισμός													Home Improvement Retailers
Κατασκευές													Heavy Construction
Οικοδομικά Υλικά & Εξαρτήματα	2.7	2.7	2.2	2.4	1.6								Building Materials & Fixtures
Διαφήμιση													Media Agencies
Εκδόσεις													Publishing
Τηλεόραση & Ψυχαγωγία													Broadcasting & Entertainment
Διυλιστήρια	8.4	6.6	6.0	5.3	4.8					4.1	3.9	4.3	Exploration & Production
Καθετοποιημένες Εταιρ. Πετρελαίου & Φυσικού Αερίου	7.9	6.9	7.5	7.0	6.1							2.2	Integrated Oil & Gas
Διαρκή Καταναλωτικά Αγαθά	6.7	5.4	5.4	5.4	6.6								Durable Household Products
Είδη Προσωπικής Φροντίδας	3.0	3.0	3.0	3.3									Personal Products
Έπιπλα													Furnishings
Καπνός	6.9	6.9	6.9	6.8	6.3					5.9	5.0	4.3	Tobacco
Παιχνίδια													Toys
Ρουχισμός & Αξεσουάρ													Clothing & Accessories
Υποδήματα													Footwear
Αλουμίνιο													Aluminum
Μη Σιδηρούχα Μέταλλα													Nonferrous Metals
Ορυχεία													General Mining
Χάλυβας	5.0	5.5	6.6	6.7	13.6							9.7	Steel
Εστίαση													Restaurants & Bars
Ξενοδοχεία	1.7	2.2	1.8	2.3	2.3					4.3	4.3	4.3	Hotels
Ταξίδια & Τουρισμός	12.9	13.2	12.3	11.7	8.3								Travel & Tourism

ΣΤΑΘΜΙΣΜΕΝΟ Δ.Υ. ΤΩΝ ΕΠΙΜΕΡΟΥΣ ΚΛΑΔΩΝ ΚΑΙ ΣΥΝΟΛΟΥ ΤΗΣ ΑΓΟΡΑΣ  
SECTORAL AND COMPOSITE WEIGHTED D.Y. RATIO \*

	2012											2013		
	Αύγ. Aug.	Σεπ. Sep	Οκτ. Oct	Νοέμ. Nov.	Δεκ. Dec.	Ιαν. Jan.	Φεβ. Feb.	Μάρ. Mar.	Απρ. Apr.	Μάι. May	Ιούν. Jun.	Ιούλ. Jul.		Αύγ. Aug.
Τυχρά Παιχνίδια	12.0	15.5	12.7	12.5	11.4					0.1	7.8	7.5	6.9	Gambling
Εξοπλισμός Τηλεπικοινωνιών														Telecommunications Equipment
Ηλεκτρονικός Εξοπλισμός Γραφείων														Electronic Office Equipment
Λογισμικό														Software
Υλικό Υπολογιστών	4.2	2.9	2.7	2.6	2.2					2.3	2.3	2.3	2.3	Computer Hardware
Υπηρεσίες Ηλεκτρονικών Υπολογιστών														Computer Services
Κινητή Τηλεφωνία														Mobile Telecommunications
Σταθερή Τηλεφωνία														Fixed Line Telecommunications
Αναψυκτικά											1.9	1.7	1.7	Soft Drinks
Απόσταξη & Οινοπαραγωγή														Distillers & Vintners
Γεωργία & Αλιεία														Farming & Fishing
Τρόφιμα	1.3	1.1	0.5	0.6	0.6									Food Products
Ιατρικές Υπηρεσίες														Health Care Providers
Ιατρικός Εξοπλισμός														Medical Equipment
Φαρμακευτικά Προϊόντα														Pharmaceuticals
Συμβατικός Ηλεκτρισμός												0.3	0.4	Conventional Electricity
Υδρευση	4.9	4.3	4.0	3.8	3.2							2.5	2.6	Water
Βασικά Χημικά														Commodity Chemicals
Εξειδικευμένα Χημικά											3.7	3.3	3.8	Specialty Chemicals
Συμμετοχές & Ανάπτυξη Ακίνητης Περιουσίας														Real Estate Holding & Development
Υπηρεσίες Ακίνητης Περιουσίας														Real Estate Services
Ε.Ε.Α.Π. Βιομηχανικών & Επαγγελματικών Χώρων	23.1	22.7	21.2	19.5	16.1				15.4	13.9	13.6	13.2	13.5	Industrial & Office REITs
Εξειδικευμένες Ε.Ε.Α.Π.	10.0	8.5	8.5	8.1	8.3									Specialty REITs
Θαλάσσιες Μεταφορές														Marine Transportation
Διαφοροποιημένες Βιομηχανίες														Diversified Industrials
Κατασκευή Κατοικιών														Home Construction
Αεροπορικές Εταιρείες														Airlines
Εναλλακτικός Ηλεκτρισμός	5.0	3.0	2.7	2.2	1.9									Alternative Electricity
<b>ΣΥΝΟΛΟ</b>	<b>8.5</b>	<b>8.0</b>	<b>7.6</b>	<b>7.2</b>	<b>6.3</b>			<b>4.3</b>	<b>5.3</b>	<b>2.4</b>	<b>3.6</b>	<b>2.9</b>	<b>2.7</b>	<b>TOTAL</b>

\* Για τη στάθμιση της Δ.Υ. λαμβάνεται υπόψη η κεφαλαιοποίηση των εισηγμένων εταιριών σε σχέση με το άθροισμα της κεφαλαιοποίησης του κλάδου. - In the calculation of the weighted composite and sectoral D.Y. ratio the market value of each listed company, as compared to the total amount of market value in each sector is taken into consideration. Με βάση την τιμή κλεισίματος στο τέλος του μήνα - Based on the closing price at the end of the month.

**Σημείωση:** Εταιρίες που δεν έδωσαν μέρισμα για τη προηγούμενη χρήση δε λαμβάνονται υπόψη. - Companies that did not distributed dividend for the previous year 1998 are not taken into consideration.

Οι 10 Μετοχές με τα μεγαλύτερα και μικρότερα (μετά φόρων) P/Es στο Χρηματιστήριο Αθηνών κατά την 30/08/2013  
10 Stocks with the Highest and Lowest (after tax) P/Es on 30/08/2013 (\*)

ΜΕΤΟΧΗ - SHARE NAME	P/E	ΜΕΤΟΧΗ - SHARE NAME	P/E
ΔΕΗ (ΚΟ) - PPC (CR)	96.90	MERMEREN KOMB. A.D. PR. (ΕΛΠ) - MERMEREN KOMB. A.D. PR. (GDR)	1.05
ΚΥΡΙΑΚΙΔΗΣ Η. - F.H.L. (ΚΟ) - KYRIAKIDIS MARBLES SA (CR)	87.18	ΑΝΔΡΟΜΕΔΑ ΑΕΕΧ (ΚΟ) - ANDROMEDA SA (CR)	1.91
ΟΛΠ (ΚΟ) - P.P.A. S.A. (CR)	84.32	ΕΥΡΩΠΑΪΚΗ ΠΙΣΤΗ (ΚΟ) - EUROPEAN RELIANCE INSUR. (CR)	3.35
ΙΝΤΡΑΛΟΤ (ΚΟ) - INTRALOT (CR)	80.60	ΟΠΑΠ (ΚΟ) - OPAP (CR)	4.67
ΚΥΡΙΑΚΟΥΛΗΣ (ΚΟ) - KIRIAKOULIS SHIPPING SA (CR)	72.47	ΚΑΡΑΜΟΛΕΓΚΟΣ (ΚΟ) - KARAMOLEGOS SA (CR)	5.05
SPACE HELLAS (ΚΟ) - SPACE HELLAS SA (CR)	70.35	ΚΕΠΕΝΟΥ ΜΥΛΟΙ (ΚΟ) - MILLS KEPENOS (CR)	5.29
ΣΩΛΓΕΙΑ ΚΟΡΙΝΘΟΥ (ΚΟ) - CORINTH PIPEWORKS SA (CR)	69.86	F.G. EUROPE (ΚΟ) - F.G. EUROPE S.A. (CR)	6.22
ΤΕΡΝΑ ΕΝΕΡΓΕΙΑΚΗ (ΚΟ) - TERNA ENERGY (CR)	61.72	ΠΛΑΣΤΙΚΑ ΘΡΑΚΗΣ (ΚΟ) - THRACE PLASTICS SA (CR)	7.02
MLS ΠΛΗΡΟΦΟΡΙΚΗ (ΚΟ) - MLS MULTIMEDIA SA (CR)	39.51	ΕΙΔΗΣΕΟΦΩΝΙΚΗ ΕΛΛΑΣ (ΚΟ) - NEWSPHONE HELLAS SA (CR)	7.79
A.S. COMPANY (ΚΟ) - AS COMPANY SA (CR)	35.43	ΑΙΟΛΙΚΗ ΑΕΕΧ (ΚΟ) - AEOLIAN INVESTMENT FUND (CR)	7.99

\* Εξαιρούνται οι Μετοχές με P/E αρνητικό ή >= 100 - The Shares, whose P/E is negative or >= 100 are not Included.

Μετοχές με τις μεγαλύτερες και μικρότερες Μερισματοδόσεις στο Χρηματιστήριο Αθηνών κατά την 30/08/2013  
Stocks with the Highest and Lowest Dividend Yields in the Athex Exchange on 30/08/2013 (\*)

ΜΕΤΟΧΗ - SHARE NAME	Μερισ/δοση Divident Yield (%)	ΜΕΤΟΧΗ - SHARE NAME	Μερισ/δοση Divident Yield (%)
TRASTOR Α.Ε.Ε.Α.Π. (ΚΟ) - TRASTOR REAL EST. INV. CO.(CR)	13.51	ΙΝΤΡΑΛΟΤ (ΚΟ) - INTRALOT (CR)	0.17
ΛΕΒΕΝΤΕΡΗΣ Ν. (ΠΑ) - N. LEVEDERIS SA (PB)	9.72	ΟΛΠ (ΚΟ) - P.P.A. S.A. (CR)	0.30
ΕΥΡΩΠΑΪΚΗ ΠΙΣΤΗ (ΚΟ) - EUROPEAN RELIANCE INSUR. (CR)	9.01	ΔΕΗ (ΚΟ) - PPC (CR)	0.35
ΟΠΑΠ (ΚΟ) - OPAP (CR)	7.60	ΚΑΡΑΜΟΛΕΓΚΟΣ (ΚΟ) - KARAMOLEGOS SA (CR)	0.77
ΟΛΘ (ΚΟ) - ΤΡΑ SA (CR)	6.36	ΕΛΛΗΝΙΚΑ ΧΡΗΜΑΤΙΣΤΗΡΙΑ (ΚΟ) - HELLENIC EXCHANGES (CR)	1.62
ΓΕΚΕ (ΚΑ) - GEKE SA (CB)	4.34	COCA-COLA HBC AG (ΚΟ) - CC HBC AG (CR)	1.66
ΕΙΔΗΣΕΟΦΩΝΙΚΗ ΕΛΛΑΣ (ΚΟ) - NEWSPHONE HELLAS SA (CR)	4.30	ΕΛΛΗΝΙΚΑ ΠΕΤΡΕΛΑΙΑ (ΚΟ) - HELLENIC PETROLEUM (CR)	2.17
ΚΑΡΕΛΙΑ (ΚΑ) - KARELIA TOBACCO CO. SA (CB)	4.26	ΠΛΑΙΣΙΟ COMPUTERS (ΚΟ) - PLAISIO COMPUTERS SA (CR)	2.33
ΜΟΤΟΡ ΟΪΛ (ΚΟ) - MOTOR OIL (CR)	4.25	ΕΥΔΑΠ (ΚΟ) - EYDAP S.A. (CR)	2.49
ΕΛΛΑΔΟΣ ΤΡΑΠΕΖΑ (ΚΟ) - BANK OF GREECE (CR)	4.23	ΜΕΤΚΑ (ΚΟ) - ΜΕΤΚΑ (CR)	2.51

\* Χρήση 2012 - Fiscal Year 2012

Τα 10 χρεόγραφα με τις μεγαλύτερες και μικρότερες Μεταβολές Τιμής μέσα στο μήνα Αύγουστο 2013  
10 Securities with the Highest and Lowest Price Changes on August 2013 (\*)

ΜΕΤΟΧΗ - SHARE NAME	Μεταβ. Τιμής Pr. Change (%)	ΜΕΤΟΧΗ - SHARE NAME	Μεταβ. Τιμής Pr. Change (%)
ΤΖΙΡΑΚΙΑΝ ΠΡΟΦΙΛ (ΚΑ) - GIRAKIAN PROFIL SA (CB)	120.00	ΠΑΡΝΑΣΣΟΣ (ΚΟ) - PARNASSOS ENTERP. (CR)	-70.60
ΠΕΡΣΕΥΣ (ΚΟ) - PERSEUS SA (CR)	116.50	ΠΗΓΑΣΟΣ ΕΚΔΟΤΙΚΗ Α.Ε. (ΚΟ) - PEGASUS PUBLISHING S.A. (CR)	-60.85
QUALITY & RELIABILITY (ΚΟ) - QUALITY & RELIABILITY SA (CR)	83.81	ΒΑΡΒΑΡΕΣΣΟΣ (ΚΑ) - VARVARESSOS SA (CB)	-60.49
ΤΡ. ΠΕΙΡΑΪΟΣ (ΤΠΔ) - PIRAEUS BANK (W)	71.08	ΤΡΙΑ ΑΛΦΑ (ΠΟ) - TRIA ALFA SA (PR)	-58.86
ΚΡΕΚΑ (ΚΟ) - ΚΡΕ.ΚΑ SA (CR)	61.54	ΑΧΟΝ ΣΥΜΜΕΤΟΧΩΝ (ΚΟ) - AXON HOLDING SA (CR)	-42.71
MIG REAL ESTATE (ΚΟ) - MIG REAL ESTATE (CR)	40.48	ΣΙΔΜΑ (ΚΟ) - SIDMA SA (CR)	-41.09
ΑΛΦΑ ΤΡΑΠΕΖΑ (ΤΠΔ) - ALPHA BANK (W)	37.50	ΑΚΡΙΤΑΣ (ΚΟ) - AKRITAS SA (CR)	-34.62
ΕΘΝΙΚΗ ΤΡΑΠΕΖΑ (ΤΠΔ) - NATIONAL BANK (W)	34.16	ΝΑΚΑΣ ΜΟΥΣΙΚΗ (ΚΟ) - NAKAS MUSIC	-32.69
ΑΛΦΑ ΓΚΡΙΣΙΝ Α.Ε. (ΚΟ) - ALPHA GRISSIN S.A. (CR)	33.93	ΓΕΝΙΚΗ ΤΡΑΠΕΖΑ (ΚΟ) - GENIKI BANK (CR)	-29.77
ΙΑΤΡΙΚΟ ΑΘΗΝΩΝ (ΚΟ) - ATHENS MEDICAL CENTER SA (CR)	32.41	ΤΗΛΕΤΙΠΟΣ (ΚΟ) - TELETIPOS SA (CR)	-22.86

\* Οι Μεταβολές Τιμών έχουν λάβει υπόψη τις αποκοπές Μερισμάτων & Δικαιωμάτων - The Price Changes have considered the Dividends & Rights Issues. Ακόμη, εξαιρούνται οι Μετοχές, που έχουν Μηδενικές Μεταβολές Τιμών - The Stocks whose Price Changes equal to zero are not considered.

Τα 10 χρεόγραφα με την μεγαλύτερη Αξία Συναλλαγών κατά το μήνα Αύγουστο 2013

ΜΕΤΟΧΗ - SHARE NAME	Αξία Συναλλαγών (Ευρώ) Value of Transactions (Euro)	Συμμετοχή * Participation (%)	Συναλλαγές σε Τεμάχια Transactions in Items	Συμμετοχή * Participation (%)
ΟΤΕ (ΚΟ) - ΟΤΕ (CR)	119,431,718.28	12.62	17,038,644	2.95
ΠΕΙΡΑΙΩΣ ΤΡΑΠΕΖΑ (ΚΟ) - PIRAEUS BANK (CR)	119,299,230.61	12.60	112,159,924	19.39
ΕΘΝΙΚΗ ΤΡΑΠΕΖΑ (ΚΟ) - NATIONAL BANK (CR)	109,774,527.31	11.60	38,069,431	6.58
ΟΠΑΠ (ΚΟ) - ΟΡΑΡ (CR)	84,654,718.85	8.94	11,699,131	2.02
ALPHA BANK (ΚΟ) - ALPHA BANK (CR)	61,401,677.95	6.49	125,180,277	21.64
ALPHA ΤΡΑΠΕΖΑ (ΤΠΔ) - ALPHA BANK (W)	54,009,847.32	5.71	58,167,793	10.06
COCA-COLA HBC AG (ΚΟ) - CC HBC AG (CR)	51,054,575.72	5.39	2,466,971	0.43
ΔΕΗ (ΚΟ) - PPC (CR)	50,084,510.30	5.29	6,625,199	1.15
FOLLI-FOLLIE (ΚΟ) - FOLLI FOLLIE (CR)	30,366,609.81	3.21	1,650,976	0.29
ΤΡ. ΠΕΙΡΑΙΩΣ (ΤΠΔ) - PIRAEUS BANK (W)	29,901,391.52	3.16	43,217,835	7.47
<b>ΣΥΝΟΛΟ - TOTAL</b>	<b>709,978,807.67</b>	<b>75.01</b>	<b>416,276,181</b>	<b>71.97</b>

\* Επί του Συνόλου των Μετοχών - It refers to the Total of Shares.

Τα 10 Χρεόγραφα με τη μεγαλύτερη εμπορευσιμότητα κατά το μήνα Αύγουστο 2013

ΜΕΤΟΧΗ - SHARE NAME	Εμπορ/το (%) Marketability	Συναλλαγές σε Τεμάχια Transactions in Items	Συμμετοχή * Participation (%)	Αξία Συναλλαγών (Ευρώ) Value of Transactions (Euro)	Συμμετοχή * Participation (%)
ΠΑΡΝΑΣΣΟΣ (ΚΟ) - PARNASSOS ENTERP. (CR)	8.17	1,651,520	0.29	325,819.29	0.03
ΕΘΝΙΚΗ ΤΡΑΠΕΖΑ (ΤΠΔ) - NATIONAL BANK (W)	8.04	19,768,196	3.42	19,429,467.09	2.05
ΚΥΡΙΑΚΟΥΛΗΣ (ΚΟ) - KIRIAKOULIS SHIPPING SA (CR)	6.15	467,219	0.08	459,927.63	0.05
ΕΛΛΗΝΙΚΑ ΧΡΗΜΑΤΙΣΤΗΡΙΑ (ΚΟ) - HELLENIC EXCHANGES (CR)	5.94	3,882,739	0.67	23,672,472.02	2.50
ΔΙΟΝΙΣ (ΚΟ) - ΔΙΟΝΙΣ (CR)	5.28	1,656,070	0.29	128,338.38	0.01
ΤΡ. ΠΕΙΡΑΙΩΣ (ΤΠΔ) - PIRAEUS BANK (W)	5.09	43,217,835	7.47	29,901,391.52	3.16
ΙΝΤΡΑΛΟΤ (ΚΟ) - INTRALOT (CR)	4.84	7,701,566	1.33	12,645,877.22	1.34
ALPHA ΤΡΑΠΕΖΑ (ΤΠΔ) - ALPHA BANK (W)	4.72	58,167,793	10.06	54,009,847.32	5.71
ΑΤΤΙΣΑ ΒΑΝΚ Α.Τ.Ε. (ΚΟ) - ΑΤΤΙΣΑ ΒΑΝΚ S.A. (CR)	4.64	32,435,642	5.61	9,150,054.76	0.97
QUALITY & RELIABILITY (ΚΟ) - QUALITY & RELIABILITY SA (CR)	4.48	305,967	0.05	506,974.71	0.05
<b>ΣΥΝΟΛΟ - TOTAL</b>	<b>---</b>	<b>169,254,547</b>	<b>29.26</b>	<b>150,230,169.94</b>	<b>15.87</b>

\* Επί του Συνόλου των Μετοχών - It refers to the Total of Shares.

Οι 10 Μεγαλύτερες Εταιρίες με Βάση τη Χρηματιστηριακή τους Αξία κατά την 30/08/2013

ΕΤΑΙΡΙΕΣ - NAME OF COMPANIES	Χρημική Αξία (Ευρώ) Market Capitalisation (Euro)	Συμμετοχή * Participation (%)
COCA-COLA HBC AG - COCA-COLA HBC AG	7,520,398,295.40	13.68
ΕΘΝΙΚΗ ΤΡΑΠΕΖΑ ΤΗΣ ΕΛΛΑΔΟΣ Α.Ε. - NATIONAL BANK OF GREECE S.A.	7,334,165,141.64	13.34
ΤΡΑΠΕΖΑ ΠΕΙΡΑΙΩΣ Α.Ε. - PIRAEUS BANK S.A.	5,630,550,425.61	10.24
ALPHA ΤΡΑΠΕΖΑ Α.Ε. - ALPHA BANK A.E.	5,548,836,254.10	10.09
ΟΤΕ Α.Ε. - HELLENIC TELECOM. ORG.	3,352,628,660.76	6.10
ΤΡΑΠΕΖΑ EUROBANK ERGASIAS Α.Ε. - EUROBANK ERGASIAS S.A.	2,454,552,620.19	4.46
ΟΡΓΑΝΙΣΜΟΣ ΠΡΟΓΝΩΣΤΙΚΩΝ ΑΓΩΝΩΝ ΠΟΔΟΣΦΑΙΡΟΥ Α.Ε. - GREEK ORGANISATION OF FOOTBALL PROGNOSTICS S.A.	2,392,500,000.00	4.35
ΕΛΛΗΝΙΚΑ ΠΕΤΡΕΛΑΙΑ Α.Ε. - HELLENIC PETROLEUM S.A.	2,108,882,776.50	3.84
ΔΗΜΟΣΙΑ ΕΠΙΧΕΙΡΗΣΗ ΗΛΕΚΤΡΙΣΜΟΥ ΑΕ - PUBLIC POWER CORPORATION SA	1,656,480,000.00	3.01
ΤΙΤΑΝ ΑΝΩΝΥΜΗ ΕΤΑΙΡΙΑ ΤΣΙΜΕΝΤΩΝ - TITAN CEMENT COMPANY S.A.	1,179,734,522.24	2.15
<b>ΣΥΝΟΛΟ - TOTAL</b>	<b>39,178,728,696.44</b>	<b>71.26</b>

\* Επί του Συνόλου της Χρηματιστηριακής Αξίας των Μετοχών - It refers to the Total Shares' Market Capitalisation.



ΑΠΟΚΟΠΕΣ ΜΕΡΙΣΜΑΤΩΝ  
DIVIDENDS

Επωνυμία Μετοχής / Εταιρίας Name of Share / Company	Χρήση Fiscal Year	Ημερ. Αποκοπής Μερίσματος Ex Date of Coupon	Αξία Αποκοπής Μερίσματος (Ευρώ) Value of Paid Coupon (Euro)	Συνολική Αξία Πληρωμών (Ευρώ) Total Value of Payments (Euro)
ΑΡΤΟΒΙΟΜΗΧΑΝΙΑ ΚΑΡΑΜΟΛΕΓΚΟΣ Α.Ε. (ΚΟ) - KARAMOLEGOS BAKERY INDUSTRY S.A. (CR)	2012	12/08/2013	0.0100	97,429.20
ΕΛΛΗΝΙΚΑ ΠΕΤΡΕΛΑΙΑ Α.Ε. (ΚΟ) - HELLENIC PETROLEUM S.A. (CR)	2012	16/08/2013	0.1500	45,845,277.75
ΕΤ. ΥΔΡΕΥΣΗΣ & ΑΠΟΧ. ΘΕΣ/ΚΗΣ Α.Ε. (ΚΟ) - THESSALONIKA WATER & SEWERAGE SA (CR)	2012	16/08/2013	0.1620	5,880,600.00
Ν. ΛΕΒΕΝΤΕΡΗΣ Α.Ε.(ΠΑ) - N. LEVEDERIS S.A. (PB)	2012	16/08/2013	0.0436	94,090.82
ΕΙΔΗΣΕΟΦΩΝΙΚΗ ΕΛΛΑΣ Α.Ε.Ε. (ΚΟ) - NEWSPHONE HELLAS S.A. AUDIOTEX (CR)	2012	21/08/2013	0.0137	380,849.25
<b>ΣΥΝΟΛΟ ΜΕΡΙΣΜΑΤΩΝ - TOTAL OF PAID DIVIDENDS :</b>				<b>52,298,247.02</b>

ΜΕΤΑΒΟΛΕΣ ΜΕΤΟΧΙΚΟΥ ΚΕΦΑΛΑΙΟΥ  
SHARE CAPITAL CHANGES

ΜΕΤΟΧΗ NAME OF STOCK	Ημερομηνία Αποκοπής Περιλάβει EX Coupon Date	Αριθμός Νέων Δωρεών Μετοχών Number of New Bonus Shares	Αριθμός Νέων Μετοχών (Με Καταβολή Μετρητών) Number of New Shares (By Rights' Issue)	Τιμή Διάρθεσης Ευρώ Issue Price Euro	Αλλαγή Ονομ. Αξίας (Ευρώ) Change of Nominal Value (Euro)	
					Νέα New	Παλιά Old
ΚΡΙ-ΚΡΙ ΑΕ (ΚΟ) - ΚΡΙ-ΚΡΙ ΣΑ (CR)	02/08/2013	1 νέα ΚΟ / 3 παλιές ΚΟ - 1 new CR / 3 old CR				
ΚΡΙ-ΚΡΙ ΑΕ (ΚΟ) - ΚΡΙ-ΚΡΙ ΣΑ (CR)	02/08/2013	3 νέες ΚΟ / -4 παλιές ΚΟ - 3 new CR / -4 old CR			0.44	0.33
ΤΕΡΝΑ ΕΝΕΡΓΕΙΑΚΗ Α.Β.Ε.Τ.Ε. (ΚΟ) - ΤΕΡΝΑ ENERGY S.A. (CR)	05/08/2013				0.39	0.30
<b>ΤΕΡΝΑ ΕΝΕΡΓΕΙΑΚΗ Α.Β.Ε.Τ.Ε. (ΚΟ) - ΤΕΡΝΑ ENERGY S.A. (CR)</b>	05/08/2013				0.30	0.39
ΤΗΛΕΤΥΠΟΣ Α.Ε. (ΚΟ) - ΤΕΛΕΤΙΠΟΣ S.A. (CR)	05/08/2013		1 νέα ΚΟ / 1 παλιά ΚΟ - 1 new CR / 1 old CR	0.30		
ΕΛΒΕ ΑΝΩΝΥΜΗ ΒΙΟΜΗΧΑΝΙΚΗ ΕΜΠΟΡΙΚΗ ΕΤΑΙΡΙΑ (ΚΟ) - ELVE S.A. (CR)	28/08/2013				0.32	0.30
ΕΛΒΕ ΑΝΩΝΥΜΗ ΒΙΟΜΗΧΑΝΙΚΗ ΕΜΠΟΡΙΚΗ ΕΤΑΙΡΙΑ (ΚΟ) - ELVE S.A. (CR)	28/08/2013				0.30	0.32

Ημερομηνία Αποκοπής Δικαιώματος EX Coupon Date for Rights Issue	Αριθμός Μεγιστοπόδεξης No of Coupon	ΔΙΚΑΙΩΜΑΤΑ ΜΕΤΟΧΩΝ STOCKS RIGHTS	Στοιχεία Τελευταίας Συνεδρίασης του Μήνα Data of Month's Last Session					Συνολικός Μηνός σε Τεύχρα Monthly Transactions in Items	Αριθμός Πράξεων Μηνός Monthly Nr of Trades	Αξία Συνολικών Μηνός (Ευρώ) Monthly Value of Transactions (Euro)
			Κρισιότερη Low	Ανοίξηση High	Τελευταίο Last	Τιμή Τελευταίας Ζήτησης Price of Last Bid	Τεμάχια Τελευταίας Ζήτησης Volume of Last Bid			
05.08.13		ΤΗΛΕΤΥΠΟΣ Α.Ε. (ΚΟ) - TELETIPOS S.A. (CR)						100	1	0.10

ΑΡΙΘΜΟΣ ΕΙΣΗΓΜΕΝΩΝ ΟΜΟΛΟΓΙΑΚΩΝ ΔΑΝΕΙΩΝ, ΕΤΑΙΡΙΩΝ & ΜΕΤΟΧΙΚΩΝ ΕΚΔΟΣΕΩΝ ΣΤΟ ΤΕΛΟΣ ΤΟΥ ΜΗΝΑ  
NUMBER OF LISTED BONDS, LOANS, COMPANIES & STOCK ISSUES AT THE END OF THE MONTH

ETH YEARS	ΧΡΕΟΓΡΑΦΑ - SECURITIES													Δ.Α.Κ. - E.T.F.s
	Αριθμός Ομολογιακών Δανείων Number of Bonds *		Κύρια Αγορά Main Market		Χαμηλής Διασποράς Low Dispersion		Επιτήρηση Surveillance		Προς Διαγραφή Under Deletion		Αναστολή Under Suspension			
	Εθνικά National	Διεθνή Foreign	Αριθμός Εταιριών Number of Companies	Αριθμός Εισηγμένων Μετοχικών Εκδόσεων (Κοινών - Προνομ.) Number of Listed Share Issues (Common-)	Αριθμός Εταιριών Number of Companies	Αριθμός Εισηγμένων Μετοχικών Εκδόσεων (Κοινών - Προνομ.) Number of Listed Share Issues (Common-)	Αριθμός Εταιριών Number of Companies	Αριθμός Εισηγμένων Μετοχικών Εκδόσεων (Κοινών - Προνομ.) Number of Listed Share Issues (Common-)	Αριθμός Εταιριών Number of Companies	Αριθμός Εισηγμένων Μετοχικών Εκδόσεων (Κοινών - Προνομ.) Number of Listed Share Issues (Common-)	Αριθμός Εταιριών Number of Companies	Αριθμός Εισηγμένων Μετοχικών Εκδόσεων (Κοινών - Προνομ.) Number of Listed Share Issues (Common-)		
2012	12 **	1	156	161	20	18	42	43	2	3	40	42	3	
2013 Ιούν.-Jun.	11 **	1	146	149	17	15	43	46	2	3				
2013 Ιαν. - Jan.	12 **	1	155	160	20	18	43	44	2	3	40	42	3	
Φεβ. - Feb.	11 **	1	154	159	21	19	41	42	2	3	40	42	3	
Μάρ. - Mar.	11 **	1	152	157	21	19	41	42	2	3	35	37	3	
Απρ. - Apr.	11 **	1	146	149	21	19	45	48	3	4	36	39	3	
Μάιος - May	11 **	1	145	148	22	20	43	46	2	3	39	42	3	
Ιούν.-Jun.	11 **	1	146	149	17	15	43	46	2	3	41	44	3	
Ιούλ.-Jul.	11 **	1	146	149	17	15	42	45	2	3	38	41	3	
Αύγ. - Aug.	12 **	1	146	149	17	15	41	43	2	3	39	43	3	

\* Κάθε ένα από τα απαριθμούμενα Ομόλογα Ελληνικού Δημοσίου συνήθως περιλαμβάνει περισσότερες υποεκδόσεις - Each of the above enumerated Short Term Bonds usually includes more Subissues

\*\* Δεν περιλαμβάνεται ο αριθμός Τραπεζικών Ομολόγων και ο αριθμός των Εντόκων Γραμματειών του Ελληνικού Δημοσίου. - The number of the Short Term Bank Bonds and the number of T-Bills is not included.

9. Διάγραμμα Αριθμού Εισηγμένων Εταιριών & Μετοχικών Εκδόσεων στο Χρηματιστήριο Αθηνών  
Number of Athens Exchange Listed Companies & Stock Issues Chart

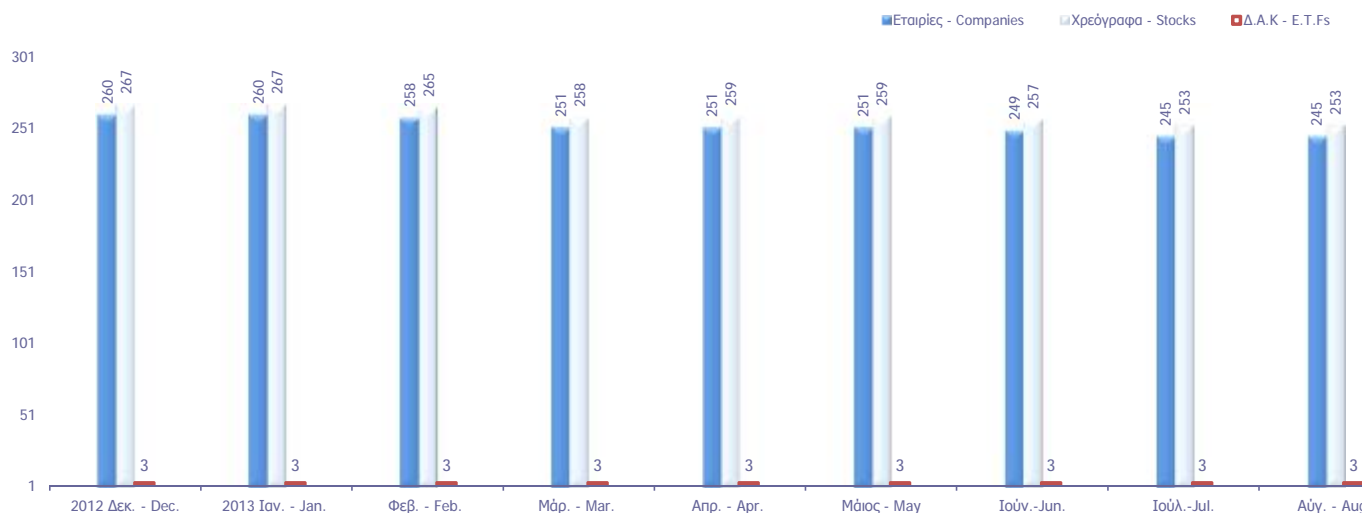

Κυριότεροι ευρωπαϊκοί χρηματιστηριακοί δείκτες (κλείσιμο τέλους περιόδου). Σωρευτικές μεταβολές από 31/12/2002  
Major european stock exchanges indices (closing at the end of period). Cumulative changes since 31/12/2002

ΕΤΟΣ / ΜΗΝΑΣ YEAR / MONTH	ATHEX - Greece		BEL20-Βέλγιο		CAC 40-France		DAX-Germany		FTSE MIB - Ιταλία		IBEX 35-Spain		PSI20-Portugal	
	Τιμή στο κλείσιμο	Δ%	Τιμή στο κλείσιμο	Δ%	Τιμή στο κλείσιμο	Δ%	Τιμή στο κλείσιμο	Δ%	Τιμή στο κλείσιμο	Δ%	Τιμή στο κλείσιμο	Δ%	Τιμή στο κλείσιμο	Δ%
2002	1,748.42		2,025.04		3,063.91		2,892.63		23,508.44		6,036.90		5,824.70	
2003	2,263.58	29.46%	2,244.18	10.82%	3,557.90	16.12%	3,965.16	37.08%	26,887.00	14.37%	7,737.20	28.17%	6,747.41	15.84%
2004	2,786.18	59.35%	2,932.62	44.82%	3,821.16	24.72%	4,256.08	47.14%	30,903.00	31.45%	9,080.80	50.42%	7,600.16	30.48%
2005	3,663.90	109.55%	3,549.25	75.27%	4,715.23	53.90%	5,408.26	86.97%	35,704.00	51.88%	10,733.90	77.80%	8,618.67	47.97%
2006	4,394.13	151.32%	4,388.53	116.71%	5,541.76	80.87%	6,596.92	128.06%	41,434.00	76.25%	14,146.50	134.33%	11,197.60	92.24%
2007	5,178.83	196.20%	4,127.47	103.82%	5,614.08	83.23%	8,067.32	178.89%	38,554.00	64.00%	15,182.30	151.49%	13,019.40	123.52%
2008	1,786.51	2.18%	1,908.64	-5.75%	3,217.97	5.03%	4,810.20	66.29%	19,460.00	-17.22%	9,195.80	52.33%	6,341.34	8.87%
2009	2,196.16	25.61%	2,511.62	24.03%	3,936.33	28.47%	5,957.43	105.95%	23,248.39	-1.11%	11,940.00	97.78%	8,463.85	45.31%
2010	1,413.94	-19.13%	2,578.60	27.34%	3,804.78	24.18%	6,914.19	139.03%	19,105.71	-18.73%	9,859.10	63.31%	7,588.31	30.28%
2011	680.42	-61.08%	2,083.42	2.88%	3,159.81	3.13%	5,898.35	103.91%	15,089.74	-35.81%	8,566.30	41.90%	5,494.27	-5.67%
2012	907.90	-48.07%	2,475.81	22.26%	3,641.07	18.84%	7,612.39	163.17%	16,273.38	-30.78%	8,167.50	35.29%	5,655.15	-2.91%
Jan-13	986.76	-43.56%	2,520.35	24.46%	3,732.60	21.82%	7,776.05	168.82%	17,439.06	-25.82%	8,362.30	38.52%	6,201.43	6.47%
Feb-13	1,007.99	-42.35%	2,569.17	26.87%	3,723.00	21.51%	7,741.70	167.64%	15,921.25	-32.27%	8,230.30	36.33%	5,987.71	2.80%
Mar-13	869.19	-50.29%	2,592.19	28.01%	3,731.42	21.79%	7,795.31	169.49%	15,338.72	-34.75%	7,920.00	31.19%	5,822.09	-0.04%
Apr-13	974.09	-44.29%	2,643.42	30.54%	3,856.75	25.88%	7,913.71	173.58%	16,767.66	-28.67%	8,419.00	39.46%	6,248.52	7.28%
May-13	1,014.53	-41.97%	2,649.36	30.83%	3,948.59	28.87%	8,348.84	188.62%	17,214.08	-26.77%	8,320.60	37.83%	5,939.43	1.97%
Jun-13	847.57	-51.52%	2,526.11	24.74%	3,738.91	22.03%	7,959.22	175.16%	703.84	-97.01%	7,762.70	28.59%	5,556.88	-4.60%
Jul-13	884.60	-49.41%	2,662.68	31.49%	3,992.69	30.31%	8,275.97	186.11%	16,482.35	-29.89%	8,433.40	39.70%	5,721.46	-1.77%
Aug-13	899.92	-48.53%	2,673.42	32.02%	3,933.78	28.39%	8,103.15	180.13%	16,682.21	-29.04%	8,290.50	37.33%	5,807.76	-0.29%

10. Διάγραμμα σωρευτικών μεταβολών από 31/12/2002  
Cumulative changes chart since 31/12/2002

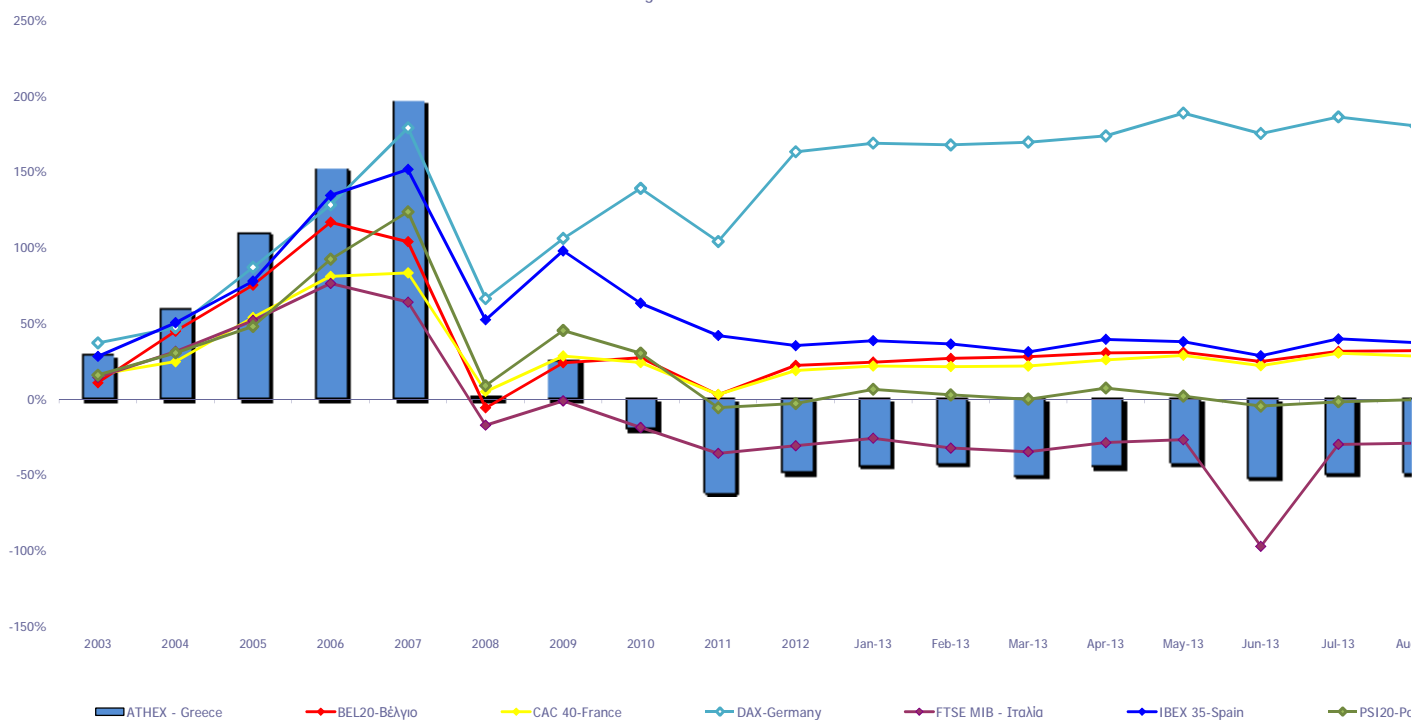

Ανοδικές/Καθοδικές συνεδριάσεις, Μεταβλητότητα και Συντελεστές Συσχέτισης Ξένων χρηματιστηριακών δεικτών με Γενικό Δείκτη ΧΑ  
Posit./Neg. Trading Sessions, Volatility and Correlation Co-Efficients of major foreign indices with the ATHEX Composite index

Τρίμηνα Quarters	FTSE@100				Συντελεστής Συσχέτισης με Γεν. Δείκτη Χ.Α. Correlation with ATHEX Composite Index	Γενικός Δείκτης Χ.Α - ATHEX COMPOSITE INDEX				
	Συνεδριάσεις Trading sessions		Δ%	Μεταβλητότητα (SD) Volatility		Συνεδριάσεις - Trading sessions				
	Ανοδικές Positive	Καθοδικές Negative				Ανοδικές Positive	Κοινά ανοδικές με FTSE@100 Positive trading both for the session and FTSE@100	Καθοδικές Negative	Κοινά καθοδικές με FTSE@100 Negative in common with FTSE@100	Δ%
2011:4	30	33	8.65%	1.41%	0.51	29	19	34	23	-14.78%
2012:1	30	34	3.52%	0.80%	0.12	35	17	28	15	7.13%
2012:2	32	28	-3.42%	1.13%	0.20	28	18	31	17	-16.16%
2012:3	29	33	3.35%	0.84%	0.17	39	17	25	13	20.94%
2012:4	36	28	2.43%	0.67%	0.18	36	24	27	16	22.84%
2013:1	38	24	8.71%	1.95%	-0.05	33	24	27	13	-4.26%
2013:2	31	27	-3.06%	1.68%	0.26	28	19	30	18	-2.49%
1/7/2013- 30/08/2013	21	27	3.18%	3.83%	0.19	26	13	21	13	6.18%

Τρίμηνα Quarters	DAX				Συντελεστής Συσχέτισης με Γεν. Δείκτη Χ.Α. Correlation with ATHEX Composite Index	Γενικός Δείκτης Χ.Α - ATHEX COMPOSITE INDEX				
	Συνεδριάσεις Trading sessions		Δ%	Μεταβλητότητα (SD) Volatility		Συνεδριάσεις - Trading sessions				
	Ανοδικές Positive	Καθοδικές Negative				Ανοδικές Positive	Κοινά ανοδικές με DAX Positive sessions in common with DAX	Καθοδικές Negative	Κοινά καθοδικές με DAX Negative in common with DAX	Δ%
2011:4	32	32	7.20%	2.17%	0.57	29	19	34	22	-14.78%
2012:1	35	30	17.78%	1.12%	0.13	35	22	28	15	7.13%
2012:2	30	31	-7.64%	1.47%	0.32	28	15	31	17	-16.16%
2012:3	35	29	13.01%	1.21%	0.34	39	25	25	15	20.94%
2012:4	38	24	4.98%	0.79%	0.20	36	23	27	12	22.84%
2013:1	32	30	2.40%	0.89%	0.19	33	19	27	14	-4.26%
2013:2	34	25	2.10%	1.23%	0.40	28	20	30	16	-2.49%
1/7/2013- 30/08/2013	27	21	1.81%	4.81%	0.10	26	15	21	9	6.18%

Τρίμηνα Quarters	CAC 40				Συντελ. συσχέτισης (correlation) με Γενικό Δείκτη Χ.Α. Trading sessions /Ανοδικές- Positive/Καθοδικές- Negative	Γενικός Δείκτης Χ.Α - ATHEX COMPOSITE INDEX				
	Συνεδριάσεις Trading sessions		Δ%	Μεταβλητότητα (SD) Volatility		Συνεδριάσεις - Trading sessions				
	Ανοδικές Positive	Καθοδικές Negative				Ανοδικές Positive	Κοινά ανοδικές με CAC 40 Positive trading both for the session and CAC 40	Καθοδικές Negative	Κοινά καθοδικές με CAC 40 Negative trading both for the session and CAC 40	Δ%
2011:4	30	34	5.96%	2.19%	0.58	29	19	34	23	-14.78%
2012:1	34	31	8.35%	1.12%	0.17	35	22	28	16	7.13%
2012:2	30	31	-6.63%	1.57%	0.23	28	15	31	17	-16.16%
2012:3	33	31	6.21%	1.42%	0.28	39	26	25	18	20.94%
2012:4	37	27	7.24%	0.94%	0.24	36	26	27	16	22.84%
2013:1	34	28	2.48%	1.09%	0.18	33	18	27	11	-4.26%
2013:2	31	28	0.20%	1.28%	0.35	28	18	30	17	-2.49%
1/7/2013- 30/08/2013	28	20	5.21%	0.90%	0.34	26	18	21	11	6.18%

Τρίμηνα Quarters	IBEX 35				Συντελεστής Συσχέτισης με Γεν. Δείκτη Χ.Α. Correlation with ATHEX Composite Index	Γενικός Δείκτης Χ.Α - ATHEX COMPOSITE INDEX				
	Συνεδριάσεις Trading sessions		Δ%	Μεταβλητότητα (SD) Volatility		Συνεδριάσεις - Trading sessions				
	Ανοδικές Positive	Καθοδικές Negative				Ανοδικές Positive	Κοινά ανοδικές με IBEX 35 Positive sessions in common with IBEX 35	Καθοδικές Negative	Κοινά καθοδικές με IBEX 35 Negative in common with IBEX 35	Δ%
2011:4	30	34	0.23%	1.91%	0.55	29	18	34	22	-14.78%
2012:1	27	37	-6.52%	1.23%	0.22	35	20	28	22	7.13%
2012:2	29	32	-11.31%	2.07%	0.18	28	17	31	19	-16.16%
2012:3	34	30	9.17%	2.32%	0.23	39	26	25	17	20.94%
2012:4	34	29	5.34%	1.10%	0.31	36	21	27	15	22.84%
2013:1	27	35	-3.03%	1.42%	0.34	33	19	27	19	-4.26%
2013:2	23	36	-1.99%	1.28%	0.41	28	15	30	22	-2.49%
1/7/2013- 30/08/2013	28	20	6.80%	1.21%	0.38	26	18	21	11	6.18%

Ανοδικές/Καθοδικές συνεδριάσεις, Μεταβλητότητα και Συντελεστές Συσχέτισης Ξένων χρηματιστηριακών δεικτών με Γενικό Δείκτη ΧΑ  
Posit./Neg. Trading Sessions, Volatility and Correlation Co-Efficients of major foreign indices with the ATHEX Composite index

Τρίμηνα Quarters	BEL-20				Συντελεστής Συσχέτισης με Γεν. Δείκτη Χ.Α. Correlation with ATHEX Composite Index	Γενικός Δείκτης Χ.Α - ATHEX COMPOSITE INDEX				
	Συνεδριάσεις Trading sessions		Δ%	Μεταβλητότητα (SD) Volatility		Συνεδριάσεις - Trading sessions				Δ%
	Ανοδικές Positive	Καθοδικές Negative				Ανοδικές Positive	Κοινά ανοδικές με BEL-20 Positive sessions in common with BEL-20	Καθοδικές Negative	Κοινά καθοδικές με BEL-20 Negative in common with BEL-20	
2011:4	26	38	-2.25%	1.74%	0.59	29	16	34	24	-14.78%
2012:1	35	30	11.55%	1.09%	0.24	35	25	28	18	7.13%
2012:2	29	32	-4.15%	1.28%	0.26	28	13	31	16	-16.16%
2012:3	35	29	7.11%	1.13%	0.32	39	26	25	16	20.94%
2012:4	34	30	3.77%	0.74%	0.26	36	22	27	15	22.84%
2013:1	33	29	4.70%	0.84%	0.27	33	23	27	17	-4.26%
2013:2	26	33	-2.55%	1.11%	0.46	28	18	30	22	-2.49%
1/7/2013- 30/08/2013	27	21	5.83%	0.96%	0.35	26	15	21	9	6.18%
Τρίμηνα Quarters	AEX				Συντελεστής Συσχέτισης με Γεν. Δείκτη Χ.Α. Correlation with ATHEX Composite Index	Γενικός Δείκτης Χ.Α - ATHEX COMPOSITE INDEX				
	Συνεδριάσεις Trading sessions		Δ%	Μεταβλητότητα (SD) Volatility		Συνεδριάσεις - Trading sessions				Δ%
	Ανοδικές Positive	Καθοδικές Negative				Ανοδικές Positive	Κοινά ανοδικές με AEX Positive sessions in common with AEX	Καθοδικές Negative	Κοινά καθοδικές με AEX Negative in common with AEX	
2011:4	30	34	11.52%	1.71%	0.59	29	19	34	23	-14.78%
2012:1	32	33	3.53%	0.92%	0.25	35	19	28	16	7.13%
2012:2	28	32	-5.01%	1.28%	0.25	28	14	31	17	-16.16%
2012:3	33	31	5.73%	0.97%	0.27	39	24	25	16	20.94%
2012:4	40	24	5.48%	0.74%	0.21	36	26	27	14	22.84%
2013:1	31	31	1.57%	0.77%	0.29	33	20	27	16	-4.26%
2013:2	31	28	-1.01%	1.01%	0.35	28	19	30	18	-2.49%
1/7/2013- 30/08/2013	29	19	5.32%	0.78%	0.24	26	16	21	8	6.18%
Τρίμηνα Quarters	PSI-20				Συντελεστής Συσχέτισης με Γεν. Δείκτη Χ.Α. Correlation with ATHEX Composite Index	Γενικός Δείκτης Χ.Α - ATHEX COMPOSITE INDEX				
	Συνεδριάσεις Trading sessions		Δ%	Μεταβλητότητα (SD) Volatility		Συνεδριάσεις - Trading sessions				Δ%
	Ανοδικές Positive	Καθοδικές Negative				Ανοδικές Positive	Κοινά ανοδικές με PSI-20 Positive sessions in common with PSI-20	Καθοδικές Negative	Κοινά καθοδικές με PSI-20 Negative in common with PSI-20	
2011:4	27	37	-6.74%	1.51%	0.62	29	19	34	26	-14.78%
2012:1	33	32	1.14%	1.07%	0.08	35	21	28	17	7.13%
2012:2	24	37	-15.46%	1.18%	0.26	28	15	31	22	-16.16%
2012:3	36	28	10.60%	1.34%	0.33	39	25	25	14	20.94%
2012:4	36	28	8.84%	0.85%	0.30	36	21	27	13	22.84%
2013:1	31	31	2.87%	1.06%	0.36	33	21	27	17	-4.26%
2013:2	25	34	-4.56%	1.63%	0.47	28	17	30	22	-2.49%
1/7/2013- 30/08/2013	25	23	4.51%	1.47%	0.37	26	17	21	13	6.18%
Τρίμηνα Quarters	FTSE MIB				Συντελεστής Συσχέτισης με Γεν. Δείκτη Χ.Α. Correlation with ATHEX Composite Index	Γενικός Δείκτης Χ.Α - ATHEX COMPOSITE INDEX				
	Συνεδριάσεις Trading sessions		Δ%	Μεταβλητότητα (SD) Volatility		Συνεδριάσεις - Trading sessions				Δ%
	Ανοδικές Positive	Καθοδικές Negative				Ανοδικές Positive	Κοινά ανοδικές με OBX Positive sessions in common with OBX	Καθοδικές Negative	Κοινά καθοδικές με OBX Negative in common with OBX	
2011:4	34	30	1.71%	2.57%	0.54	29	20	34	20	-14.78%
2012:1	37	28	5.90%	1.44%	0.22	35	25	28	16	7.13%
2012:2	27	34	-10.67%	2.21%	0.24	28	15	31	20	-16.16%
2012:3	32	32	6.53%	2.00%	0.26	39	24	25	17	20.94%
2012:4	31	31	7.02%	1.21%	0.21	36	18	27	14	22.84%
2013:1	29	33	-5.74%	1.57%	0.24	33	20	27	18	-4.26%
2013:2	29	30	-0.65%	1.39%	0.51	28	18	30	19	-2.49%
1/7/2013- 30/08/2013	25	22	9.47%	1.27%	0.32	26	14	21	10	6.18%

Ανοδικές/Καθοδικές συνεδριάσεις, Μεταβλητότητα και Συντελεστές Συσχέτισης Ξένων χρηματιστηριακών δεικτών με Γενικό Δείκτη ΧΑ  
Posit./Neg. Trading Sessions, Volatility and Correlation Co-Efficients of major foreign indices with the ATHEX Composite index

Τρίμηνα Quarters	S&P500				Συντελεστής Συσχέτισης με Γεν. Δείκτη Χ.Α. Correlation with ATHEX Composite Index	Γενικός Δείκτης Χ.Α - ATHEX COMPOSITE INDEX				Δ%
	Συνεδριάσεις Trading sessions		Δ%	Μεταβλητότητα (SD) Volatility		Συνεδριάσεις - Trading sessions				
	Ανοδικές Positive	Καθοδικές Negative				Ανοδικές Positive	Κοινά ανοδικές με S&P500 Positive sessions in common with S&P500	Καθοδικές Negative	Κοινά καθοδικές με S&P500 Negative in common with S&P500	
2011:4	36	27	11.15%	1.66%	0.37	29	19	34	17	-14.78%
2012:1	39	23	12.00%	0.59%	0.05	35	23	28	12	7.13%
2012:2	29	33	-3.29%	1.02%	0.29	28	14	31	17	-16.16%
2012:3	28	34	5.61%	0.72%	0.17	39	21	25	17	20.94%
2012:4	34	28	-0.86%	0.76%	0.10	36	23	27	14	22.84%
2013:1	37	23	10.03%	0.64%	0.21	33	23	27	12	-4.26%
2013:2	32	25	2.36%	0.93%	0.34	28	19	30	17	-2.49%
1/7/2013- 30/08/2013	27	19	1.66%	0.54%	0.26	26	14	21	7	6.18%

Τρίμηνα Quarters	DJI				Συντελεστής Συσχέτισης με Γεν. Δείκτη Χ.Α. Correlation with ATHEX Composite Index	Γενικός Δείκτης Χ.Α - ATHEX COMPOSITE INDEX				Δ%
	Συνεδριάσεις Trading sessions		Δ%	Μεταβλητότητα (SD) Volatility		Συνεδριάσεις - Trading sessions				
	Ανοδικές Positive	Καθοδικές Negative				Ανοδικές Positive	Κοινά ανοδικές με FTSE- 100 Positive sessions in common with DJI	Καθοδικές Negative	Κοινά καθοδικές με DJI Negative in common with DJI	
2011:4	34	29	11.95%	1.49%	0.43	29	18	34	18	-14.78%
2012:1	35	27	8.14%	0.54%	0.07	35	20	28	12	7.13%
2012:2	27	35	-2.51%	0.92%	0.32	28	14	31	20	-16.16%
2012:3	30	32	3.94%	0.68%	0.19	39	23	25	17	20.94%
2012:4	31	31	-2.12%	0.75%	0.05	36	21	27	15	22.84%
2013:1	39	21	12.68%	0.57%	0.17	33	22	27	9	-4.26%
2013:2	32	26	2.27%	0.81%	0.29	28	17	30	15	-2.49%
1/7/2013- 30/08/2013	22	24	-0.67%	0.46%	0.29	26	14	21	12	6.18%

Τρίμηνα Quarters	NIKKEI-225				Συντελεστής Συσχέτισης με Γεν. Δείκτη Χ.Α. Correlation with ATHEX Composite Index	Γενικός Δείκτης - Χ.Α.				Δ%
	Συνεδριάσεις Trading sessions		Δ%	Μεταβλητότητα (SD) Volatility		Συνεδριάσεις - Trading sessions				
	Ανοδικές Positive	Καθοδικές Negative				Ανοδικές Positive	Κοινά ανοδικές με NIKKEI- 225 Positive sessions in common with NIKKEI-225	Καθοδικές Negative	Κοινά καθοδικές με NIKKEI-225 Negative in common with NIKKEI-225	
2011:4	26	35	-2.82%	1.21%	0.15	29	13	34	21	-14.78%
2012:1	36	25	19.26%	0.86%	0.11	35	23	28	12	7.13%
2012:2	27	34	-10.68%	1.14%	0.22	28	14	31	19	-16.16%
2012:3	30	32	-1.40%	0.98%	0.19	39	18	25	11	20.94%
2012:4	35	26	17.05%	1.00%	0.26	36	21	27	12	22.84%
2013:1	34	22	18.67%	1.53%	0.04	33	14	27	6	-4.26%
2013:2	31	27	10.87%	2.33%	0.11	28	16	30	15	-2.49%
1/7/2013- 30/08/2013	24	23	-2.11%	1.69%	-0.04	26	14	21	10	6.18%

Τρίμηνα Quarters	HANGSENG				Συντελεστής Συσχέτισης με Γεν. Δείκτη Χ.Α. Correlation with ATHEX Composite Index	Γενικός Δείκτης - Χ.Α.				Δ%
	Συνεδριάσεις Trading sessions		Δ%	Μεταβλητότητα (SD) Volatility		Συνεδριάσεις - Trading sessions				
	Ανοδικές Positive	Καθοδικές Negative				Ανοδικές Positive	Κοινά ανοδικές με HANGSENG Positive sessions in common with HANGSENG	Καθοδικές Negative	Κοινά καθοδικές με HANGSENG Negative in common with HANGSENG	
2011:4	33	29	4.79%	2.13%	0.23	29	18	34	20	-14.78%
2012:1	34	27	11.51%	1.06%	0.01	35	17	28	9	7.13%
2012:2	25	35	-5.42%	1.15%	0.30	28	15	31	21	-16.16%
2012:3	33	30	7.08%	1.11%	0.19	39	18	25	10	20.94%
2012:4	39	22	8.84%	0.74%	0.28	36	24	27	12	22.84%
2013:1	26	33	-1.58%	0.86%	0.12	33	14	27	15	-4.26%
2013:2	26	30	-6.71%	1.18%	0.33	28	15	30	18	-2.49%
1/7/2013- 30/08/2013	27	19	4.46%	1.05%	0.17	26	15	21	8	6.18%

Συντελεστής συσχέτισης :  $\rho = \text{covariance}(x,y) / (\text{sd}(x) * \text{sd}(y))$

όπου :

$\text{sd}(x)$ : τυπική απόκλιση του x (π.χ. ο Γενικός Δείκτης) και  $\text{sd}(y)$ : είναι η τυπική απόκλιση του συγκρινόμενου ξένου δείκτη  
covariance (συνδιακύμανση) =  $\sum ((x-\mu_x) * (y-\mu_y)) / \text{αριθμός παρατηρήσεων}$

Σημειώνεται πως x=ημερήσια ποσοστιαία μεταβολή



11. Πίνακας συντελεστών συσχέτισης μεταξύ των κυριότερων ξένων χρηματιστηριακών δεικτών (01/07/2013 - 30/08/2013)  
 Table of correlation co-efficients data between the major foreign exchanges indices (01/07/2013 - 30/08/2013)

	ΓΔ	FTSE-100	DAX	CAC-40	IBEX-35	BEL-20	AEX	PSI-20	FTSE MIB	SP-500	DJI	NIKKEI 225	HANGSENG
ΓΔ	1.000												
FTSE-100	0.192	1.000											
DAX	0.100	0.597	1.000										
CAC-40	0.340	0.340	0.151	1.000									
IBEX-35	0.381	0.270	0.144	0.882	1.000								
BEL-20	0.346	0.293	0.033	0.848	0.721	1.000							
AEX	0.238	0.261	0.124	0.886	0.731	0.808	1.000						
PSI-20	0.369	0.270	0.241	0.736	0.742	0.549	0.649	1.000					
FTSE MIB	0.317	0.349	0.243	0.828	0.811	0.746	0.710	0.670	1.000				
SP-500	0.257	0.223	0.092	0.371	0.277	0.487	0.448	0.133	0.313	1.000			
DJI	0.291	0.196	0.045	0.350	0.302	0.480	0.416	0.103	0.306	0.940	1.000		
NIKKEI 225	-0.038	0.015	0.056	0.083	0.037	0.196	0.232	0.079	0.084	0.361	0.350	1.000	
HANGSENG	0.169	0.033	0.071	0.284	0.304	0.304	0.322	0.346	0.167	0.245	0.278	0.380	1.000

12. Διαγράμματα συσχέτισης των κυριότερων ξένων χρηματιστηριακών δεικτών με Γενικό Δείκτη ΧΑ για την περίοδο 31/08/12-30/08/13  
 Correlation charts between major foreign exchanges indices with the ATHEX Composite Index for the period 31/08/12-30/08/13

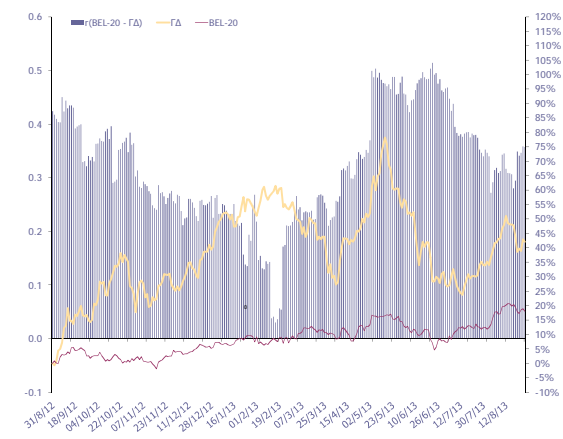
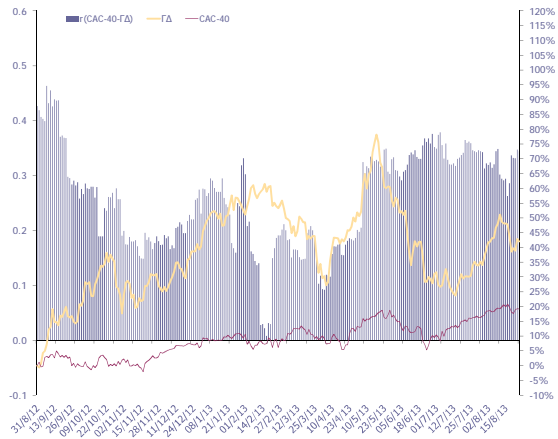
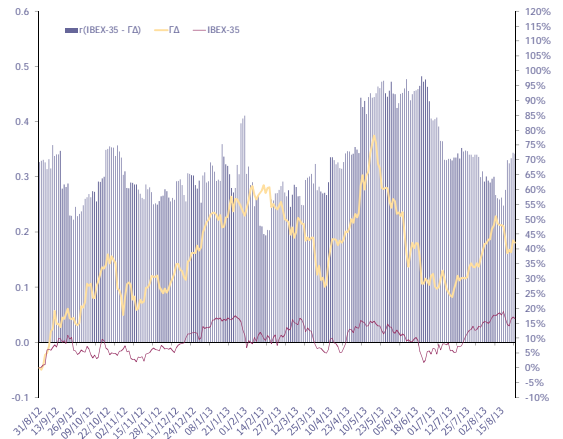
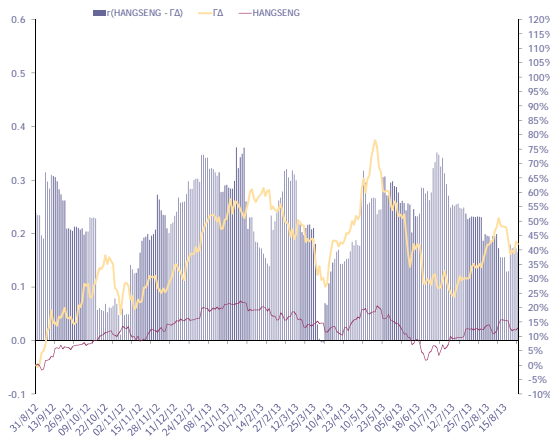
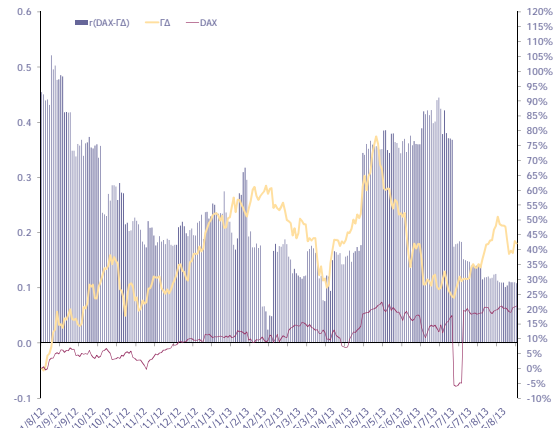
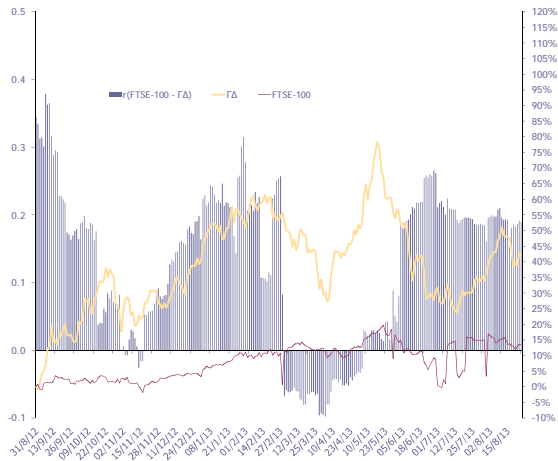



---

Ανακοινώσεις .....	55
Εταιρικές Ανακοινώσεις .....	55
Μ.Λ.Σ. ΠΛΗΡΟΦΟΡΙΚΗ Α.Ε. ....	55
ΜΥΤΙΛΗΝΑΙΟΣ Α.Ε. - ΟΜΙΛΟΣ ΕΠΙΧΕΙΡΗΣΕΩΝ .....	55
ΑΤΗΕΧ & Listed Company Announcements .....	56
Listed Companies Announcements .....	56
MLS MULTIMEDIA S.A. ....	56
MYTILINEOS HOLDINGS S.A. ....	56



## Ανακοινώσεις

### Εταιρικές Ανακοινώσεις

06.08.2013

#### M.L.S. ΠΛΗΡΟΦΟΡΙΚΗ Α.Ε.

Την κυκλοφορία του πρώτου **full aluminium tablet** της ανακοινώνει η **MLS Πληροφορική**. Το όνομά του είναι **MLS iQTab® King** και συνδυάζει υψηλή τεχνολογία και κορυφαία υλικά κατασκευής ώστε να παρέχει στον κάτοχό του μοναδική εμπειρία χρήσης. Χαρακτηρίζεται από την υψηλή αισθητική του καθώς κατασκευάζεται εξ ολοκλήρου από αλουμίνιο (**full aluminum unibody frame**) ενώ διατίθεται σε δύο χρώματα: μαύρο και φυσικό ασημί. Το **MLS iQTab® King** ενσωματώνει τις μοναδικές λειτουργίες αναγνώρισης φωνής της **MLS**: Το νέο **Talk&Email®** που απλά λες το κείμενο που θέλεις να γράψεις και το **e-mail** σου γράφεται αυτόματα. Το νέο **Talk&Post®** για το Facebook που λες το κείμενο και αυτό γράφεται αυτόματα στο **wall** σου, ενώ το ειδικό πλήκτρο **Talk&Post®** στο **MLS Keyboard®**, σου επιτρέπει να σχολιάζεις (**comment**) και να στέλνεις μηνύματα (**chat**) μόνο με τη φωνή σου. Το **MLS iQTab® King** έχει λειτουργικό σύστημα **Android 4.1**, οθόνη αφής **IPS LCD 7"** υψηλής ανάλυσης **1280X800** για να απολαμβάνει ο χρήστης βίντεο σε **High Definition (HD)**, πίσω κάμερα **2MP** αλλά και δεύτερη μπροστινή κάμερα για βιντεοκλήσεις. Τετραπύρρηνο επεξεργαστή για υψηλές επιδόσεις, μνήμη **ROM 8GB**, ραδιόφωνο και **Bluetooth**. Επιπλέον, διαθέτει θύρα συνδεσιμότητας **HDMI** για να συνδέεις το **tablet** στην τηλεόραση και να απολαμβάνεις τις αγαπημένες σου ταινίες με την παρέα σου. Είναι ειδικά σχεδιασμένο να το έχεις πάντα μαζί σου καθώς ζυγίζει μόλις **265γρ** (το πιο ελαφρύ) και είναι εξαιρετικά λεπτό (**7.9mm**). Επιπλέον, στη συσκευασία περιλαμβάνονται καλώδιο **Micro USB** και **USB OTG (On The Go)** ώστε να συνδέεις το **tablet** σου με περιφερειακές συσκευές (π.χ. σκληρό δίσκο) και να απολαμβάνεις όλα τα προνόμια ενός σταθερού υπολογιστή. Το **MLS iQTab® King** διατίθεται στα καταστήματα **OTE**, **Γερμανός**, **Public**, **Κωτσόβολος**, **Media Markt** και σε όλες τις ενημερωμένες αλυσίδες ηλεκτρικών ειδών και πληροφορικής. Η προτεινόμενη λιανική τιμή πώλησης του **MLS iQTab® King** είναι **199€** ευρώ, συμπεριλαμβανομένου του ΦΠΑ.

07.08.2013

#### ΜΥΤΙΛΗΝΑΙΟΣ Α.Ε. - ΟΜΙΛΟΣ ΕΠΙΧΕΙΡΗΣΕΩΝ

Η ΜΥΤΙΛΗΝΑΙΟΣ Α.Ε. – ΟΜΙΛΟΣ ΕΠΙΧΕΙΡΗΣΕΩΝ, σύμφωνα με το άρθρο 2 της απόφασης **3/347/12.7.2005** του Διοικητικού Συμβουλίου της Επιτροπής Κεφαλαιαγοράς, ανακοινώνει στο επενδυτικό κοινό ότι, κατόπιν λήψεως των προβλεπομένων εκ του νόμου εγκρίσεων, ολοκλήρωσε την αναχρηματοδότηση των υφιστάμενων δανειακών υποχρεώσεων της Εταιρείας, συνολικού ποσού ύψους **€243 εκατ.** για **3 χρόνια**, με δυνατότητα επέκτασης για **2** ακόμα χρόνια (σύνολο **5 χρόνια**). Η σημαντική αυτή εξέλιξη βελτιώνει ουσιαστικά το πιστωτικό προφίλ (**credit profile**) του Ομίλου και διασφαλίζει επαρκή ρευστότητα για μελλοντικές επενδυτικές κινήσεις σε ένα ιδιαίτερα δύσκολο χρηματοοικονομικό περιβάλλον. Για περισσότερες πληροφορίες, παρακαλούμε επικοινωνήστε: κα **Κατερίνα Μουζουράκη**, Προϊστάμενος Γραφείου Τύπου και ΜΜΕ Ομίλου ΜΥΤΙΛΗΝΑΙΟΣ, τηλ. **210 6877484**, φαξ. **210 6877400**, e-mail [katerina.mouzouraki@mytilineos.gr](mailto:katerina.mouzouraki@mytilineos.gr).



## ATHEX & Listed Company Announcements

### Listed Companies Announcements

06. 08. 2013

#### MLS MULTIMEDIA S.A.

MLS Multimedia announces the launch of its first full aluminum tablet. Its name is MLS iQTab® King and it combines high technology and top materials that give the holder a unique user experience. The tablet which is characterized by its high aesthetics since it is entirely made of aluminum (full aluminum unibody frame) is available in two colors: black and natural silver. The MLS iQTab® King incorporates MLS's unique speech recognition features: The new Talk&Email® where you just say the text you want to write and it is automatically written. The new Talk&Post® for Facebook where you say the text and it is written automatically on your wall, while the special Talk&Post® key on the MLS Keyboard® allows you to comment and chat only with your voice. The MLS iQTab® King has an Android 4.1 operating system, 7" high resolution IPS LCD touchscreen 1280CH800 on which the user can enjoy videos in high definition (HD), 2MP camera on the back and a second front camera for video calling. Quad-core processor for high performance, memory, ROM 8GB, radio and bluetooth. It also features an HDMI connectivity port for connecting the tablet to a TV in order to enjoy your favorite movies with your friends. It is specially designed so that you can take it with you everywhere since it weighs only 265gr (the lightest in the market) and is extremely thin (7.9mm). In addition, the package includes a Micro USB cable and USB OTG (On The Go) to connect your tablet to your peripheral devices (eg hard drive) and enjoy all the privileges of a fixed computer. The MLS iQTab® King is available in OTE, Germanos, Public, KOTSOVOLOS, Media Markt stores and all electronic and computer chains. The suggested retail price of MLS iQTab® King is 199 € Euros, including VAT.

07. 08. 2013

#### MYTILINEOS HOLDINGS S.A.

MYTILINEOS HOLDINGS S.A., in accordance with article 2 of Decision 3/347/12.7.2004 of the Board of Directors of the Hellenic Capital Market Commission, informs the investing public that after the approvals under the law were obtained, it has concluded an agreement for the refinancing of the Company's current loan obligations, in the amount of €243 million, with a term of three (3) years with an optional extension for an additional two (2) years (five (5) years in total). This important development improves substantially the Group's credit profile and secures adequate liquidity for future investment initiatives in a very difficult financial environment. For more details, please contact: Mrs Katerina Mouzouraki, MYTILINEOS Group Press Office & Media Relations Supervisor (Tel.: 210 6877484, Fax: 210 6877400, e-mail: [katerina.mouzouraki@mytilineos.gr](mailto:katerina.mouzouraki@mytilineos.gr)).

12. Διαγράμματα συσχέτισης των κυριότερων ξένων χρηματιστηριακών δεικτών με Γενικό Δείκτη ΧΑ για την περίοδο 31/08/12-30/08/13  
 Correlation charts between major foreign exchanges indices with the ATHEX Composite Index for the period 31/08/12-30/08/13

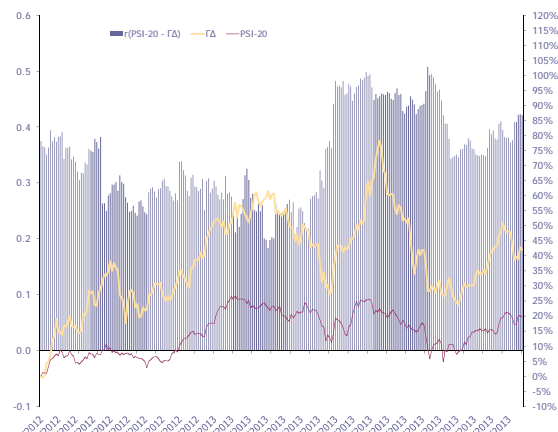
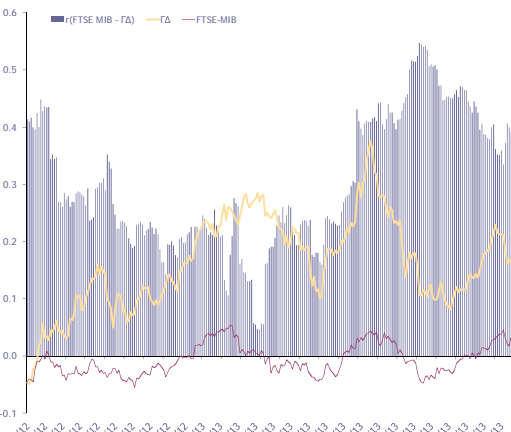
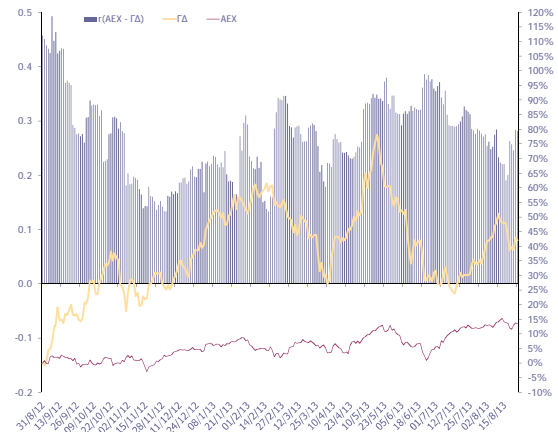
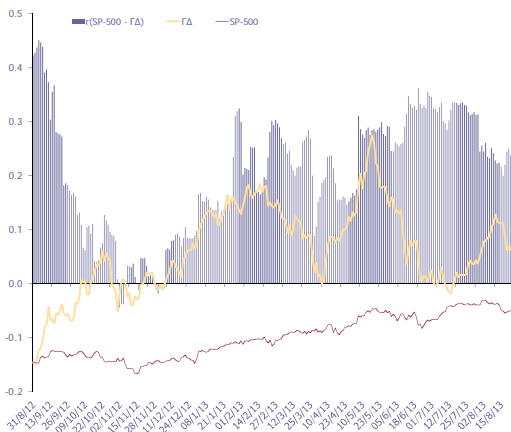
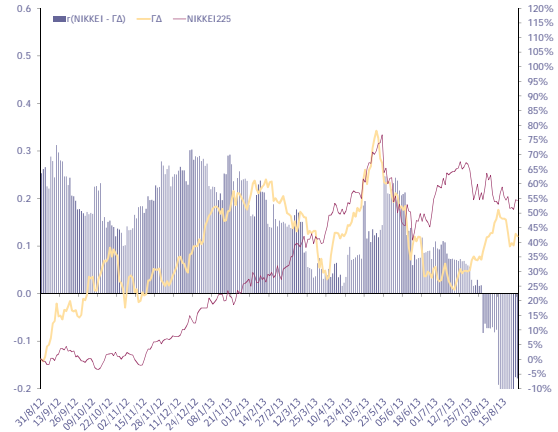
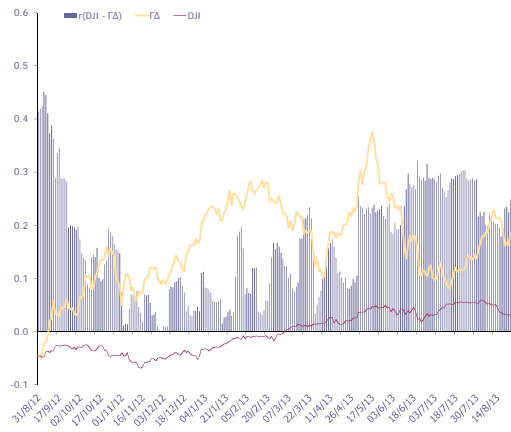

12. Διαγράμματα συσχέτισης των κυριότερων ξένων χρηματιστηριακών δεικτών με Γενικό Δείκτη ΧΑ για την περίοδο 31/08/12-30/08/13  
Correlation charts between major foreign exchanges indices with the ATHEX Composite Index for the period 31/08/12-30/08/13

ΜΕΤΑΒΟΛΕΣ ΠΕΡΙΟΔΟΥ 31/08/12 - 30/08/13	
Period Changes 31/08/12 - 30/08/13	
ΓΔ (Ελλάδα)	39.1%
FTSE-100 (Ην. Βασίλειο)	12.3%
DAX (Γερμανία)	16.2%
CAC-40 (Γαλλία)	15.3%
IBEX-35 (Ισπανία)	11.7%
BEI-20 (Βέλγιο)	14.0%
AEX (Ολλανδία)	10.2%
PSI-20 (Πορτογαλία)	16.2%
FTSE MIB (Ιταλία)	10.5%
SP-500 (ΗΠΑ)	16.1%
DJI (ΗΠΑ)	13.1%
NIKKEI225 (Ιαπωνία)	51.5%
HANGSENG (Χονγκ-Κονγκ)	11.5%

Όλοι οι δείκτες απεικονίζονται ως % μεταβολές ως προς μια κοινή ημερομηνία βάσης 30/08/2013

Το ραβδόγραμμα απεικονίζει τον συντελεστή συσχέτισης (r) μεταξύ του ΓΔ και αντίστοιχου δείκτη ξένου χρηματιστηρίου, όπως αυτός υπολογίζεται διαχρονικά από κυλιόμενο δείγμα 60 παρατηρήσεων (συνεδριάσεις) το οποίο καλύπτει περίπου ένα ημερολογιακό τρίμηνο.



A T H E N S  
E X C H A N G E S . A .

110 Athinon Ave.  
GR 104 42 Athens  
☎ (+30)210-33 66 800  
✉ (+30)210-33 66 101  
[www.hellex.gr](http://www.hellex.gr)