



ATHENS
EXCHANGE S.A.

Χρηματιστήριο Αθηνών
Μηνιαίο Στατιστικό Δελτίο
Χρηματιστηριακές Εξελίξεις

Δεκέμβριος 2011

Athens Exchange
Monthly Statistical Bulletin
Exchange Developments

December 2011

ΔΕΚΕΜΒΡΙΟΣ

2011

DECEMBER

ΔΙΟΙΚΗΤΙΚΟ ΣΥΜΒΟΥΛΙΟ ΧΡΗΜΑΤΙΣΤΗΡΙΟΥ ΑΘΗΝΩΝ

ATHENS EXCHANGE BOARD OF DIRECTORS

ΛΑΖΑΡΙΔΗΣ ΣΩΚΡΑΤΗΣ	Πρόεδρος
ΜΑΝΑΛΗΣ ΓΚΙΚΑΣ	Αντιπρόεδρος
ΔΡΑΚΟΣ ΠΑΝΑΓΙΩΤΗΣ	"
ΖΑΚΚΑ ΒΑΣΙΛΙΚΗ	"
ΚΑΡΑΜΑΝΩΦ ΜΙΧΑΛΗΣ	"
ΚΟΥΡΤΑΛΗΣ ΕΛΕΥΘΕΡΙΟΣ	"
ΒΟΛΙΚΑΣ ΚΙΜΩΝ	"

LAZARIDIS SOCKRATES	Chairman
MANALIS GKIKAS	Vice Chairman
DRAKOS PANAYIOTIS	"
ZAKKA VASILIKI	"
KARAMANOF MICHALIS	"
KOURTALIS ELEFThERIOS	"
VOLIKAS KIMON	"

ΠΕΡΙΕΧΟΜΕΝΑ

Σελίδα
PageΔιάγραμμα
Πίνακας
Chart
table

CONTENTS

Περιεχόμενα	1-2		Contents
Εξελίξεις μηνός Δεκεμβρίου 2011	3		Developments in December 2011
1. Αγορές και Δείκτες Χ.Α.			1. ATHEX Markets & Indices
Βασικοί Δείκτες Αγοράς Μετοχών Χρηματιστηρίου Αθηνών	4		Athex Main Stock Market Indices
Διάγραμμα Γ.Δ. Τιμών & Αξίας Συναλλαγών Χρεογράφων Χ.Α.	4	1	Composite Share Price Index Chart & Securities Value of Transactions Chart
Λοιποί Δείκτες Μετοχών Χ.Α.	5		Athex Other Market Indices
Κλαδικοί Δείκτες Μετοχών Χ.Α.	6		Athex Sector Market Indices
Χρηματιστηριακή Αξία 2011	7		2011 Market Capitalisation
Διάγραμμα Χρηματιστηριακής Αξίας 2011	7	2	2011 Market Capitalisation Chart
Αξία Συναλλαγών 2011	8		2011 Transactions Value
Διάγραμμα Αξίας Συναλλαγών 2011	8	3	2011 Transactions Chart Value
Συναλλαγές μηνός Νοεμβρίου	9		November 2011 Transactions
2. Ανάλυση Συναλλακτικής Δραστηριότητας			2. Transactional Activity Analysis
Στοιχεία Μέσης Ημερήσιας Αξίας Συναλλαγών μετοχών ανά κατηγορία διαπραγμάτευσης	10-11		Average daily stocks value of transactions data per trading category
Στοιχεία Μέσης Ημερήσιας Αξίας Συναλλαγών μετοχών ανά δείκτη κατηγορίας Μεγάλης Κεφαλαιοποίησης	12-13		Average daily stocks value of transactions data per index of Big Cap category
3. Μηνιαία Ρευστότητα			3. Monthly Liquidity
Μηνιαίοι Μέσοι Όροι Spread	14	4	Monthly average Spread
Μηνιαία μέση Κυκλοφοριακή Ταχύτητα	15-16	5-6	Monthly average Velocity
Μηνιαία ιστορική Μεταβλητότητα	17-18	7-8	Monthly historical Volatility
Ομόλογα Διαπραγματεύσιμα με την Μέθοδο Εκφώνησης - Αντιφώνησης	19-20		Bonds Traded with the Open Outcry Method
Σημειώσεις Ομολόγων	20		Bonds Notes
Ομόλογα Διαπραγματεύσιμα στην Α.Α.Σ.Ε.	21		Bonds traded in Fixed Income Securities Market
Επεξήγηση Πινάκων	22		Explanation of Tables
Μηνιαία Στοιχεία Μετοχών	23-36		Monthly Stocks Data
Σημειώσεις Μετοχών	37		Stocks Notes
Σταθμισμένο P/E των επιμέρους κλάδων και συνόλου αγοράς	38-39		Sectoral and composite weighted P/E ratio
Σταθμισμένο D.Y. των επιμέρους κλάδων και συνόλου αγοράς	40-41		Sectoral and composite weighted D.Y. ratio
Οι 10 μετοχές με τα μεγαλύτερα και μικρότερα P/E	42		10 stocks with the highest and the lowest P/E ratio
Οι 10 μετοχές με τις μεγαλύτερες και μικρότερες Μερισματαποδόσεις	42		10 stocks with the highest and the lowest Dividend Yields
Οι 10 μετοχές με τις μεγαλύτερες και μικρότερες μεταβολές τιμής	42		10 stocks with the highest and the lowest price changes

ΠΕΡΙΕΧΟΜΕΝΑ	Σελίδα Page	Διάγραμμα Πίνακας Chart table	CONTENTS
Οι 10 μετοχές με την μεγαλύτερη Αξία Συναλλαγών	43		10 stocks with the highest Transactions Value
Οι 10 μετοχές με την μεγαλύτερη Εμπορευσιμότητα	43		10 stocks with the highest Marketability
Οι 10 μεγαλύτερες εταιρείες με βάση την Χρηματιστηριακή τους Αξία	43		10 biggest companies based on their Market Capitalisation
Στοιχεία Συναλλαγών Ανοικτών πωλήσεων	44		Shares Short Selling
Μεταβολές Μετοχικού Κεφαλαίου	45		Share Capital Changes
Δικαιώματα μετοχών	46		Stocks Rights
Αριθμός Εισηγμένων Ομολογιακών Δανείων, Εταιριών & Μετοχικών Εκδόσεων	47		Number of Listed Bonds, Companies and Stock Issues
Διάγραμμα αριθμού Εισηγμένων Εταιριών & Μετοχικών Εκδόσεων	47	9	Number of Listed Companies and Stock Issues chart
5. Σύγκριση Γ.Δ. του Χ.Α με δείκτες ξένων χρηματιστηρίων			5. Comparison ATHEX Composite Index to foreign exchanges indices
Κυριότεροι ευρωπαϊκοί χρηματιστηριακοί δείκτες	48		Major european stock exchanges indices
Διάγραμμα σωρευτικών μεταβολών		10	Cumulative changes chart
Στοιχεία συντελεστών συσχέτισης των κυριότερων ξένων χρηματιστηριακών δεικτών με Γ.Δ. Χ.Α	49-51		Correlation co-efficients data between major foreign exchanges indices with the ATHEX composite index
Πίνακας συντελεστών συσχέτισης των κυριότερων ξένων χρηματιστηριακών δεικτών με Γ.Δ. Χ.Α. 01/10/2011-30/12/2011	52	11	Table of correlation co-efficients data between the major foreign exchanges indices with the Athex composite index 01/10/2011-30/12/2011
Διαγράμματα συσχέτισης των κυριότερων ξένων χρηματιστηριακών δεικτών με Γ.Δ. Χ.Α. 30/12/2010-30/12/2011	53-55	12	Correlation charts between major foreign exchanges indices with the Athex composite index for the period 30/12/2010-30/12/2011
6. Ανακοινώσεις Χ.Α & Εισηγμένων Εταιριών			6. ATHEX & Listed Companies Announcements
Πίνακας Ανακοινώσεων	56		Table of Announcements
Ανακοινώσεις Χ.Α.	57		ATHEX Announcements
Ανακοινώσεις Εισηγμένων Εταιριών	58-62		Listed Co Announcements

* Τα αριθμητικά δεδομένα που περιέχονται στο Μηνιαίο Στατιστικό Δελτίο έχουν στρογγυλοποιηθεί, αναλόγως της μορφής στην οποία αυτά εμφανίζονται. Τα σφάλματα έτσι που τυχόν προκύπτουν είναι αμελητέα και οφείλονται στην στρογγύλευση αυτή.

Ευθύνη: Τα στοιχεία που περιέχονται στο παρόν δελτίο αποτελούν ιδιοκτησία του Χ.Α, έχουν αποκλειστικά στατιστικό χαρακτήρα και ως εκ τούτου δεν συνιστούν παροχή επενδυτικών ή άλλου είδους συμβουλών ή πρόσκληση για επένδυση σε προϊόντα που διαπραγματεύονται στο Χ.Α. Τα ανωτέρω στοιχεία προστατεύονται σύμφωνα με τις διατάξεις περί πνευματικής ιδιοκτησίας. Απαγορεύεται α) η με οποιοδήποτε τρόπο ή μέσο αναπαραγωγή, αναδημοσίευση, τροποποίηση, αντιγραφή, πώληση, μετάδοση ή διανομή του συνόλου ή μέρους τους, χωρίς αναφορά στην πηγή και β) η εμπορική εκμετάλλευση των στοιχείων από τρίτους. Το Χ.Α. δεν φέρει καμία ευθύνη προερχόμενη άμεσα ή έμμεσα από χρήση ή τυχόν αλλοίωση των ανωτέρω στοιχείων όταν αυτά χρησιμοποιούνται από τρίτους.

* The numeric data contained in the Monthly Statistical Bulletin have been rounded, depending on the way they are presented. Therefore any errors that may occur are negligible and due to this rounding.

Disclaimer: The data contained in this bulletin are a property of the ATHEX, are intended solely for statistical purposes and under no circumstances do they constitute investment proposals or other kinds of investment advice for products traded in the ATHEX. The above data are copyright protected. Users are forbidden to reproduce, modify, copy, sale, transmit or redistribute, by all reproduction means and methods, part or the whole of the above data, without reference to their source. The commercial exploitation of these data is, also, forbidden by third parties. ATHEX does not carry any responsibility, direct or indirect, derived from usage or accidental alteration of the above data when used by third parties.

ΕΚΔΟΤΗΣ : ΧΡΗΜΑΤΙΣΤΗΡΙΟ ΑΘΗΝΩΝ (Χ.Α.)
Υπεύθυνο Τμήμα : Υπηρεσιών Πληροφόρησης Χ.Α.
Λεωφόρος Αθηνών 110, 10442 Αθήνα, Τηλ.: (210) 33.66.800, Fax: (210) 33.66.668
www.athex.gr

PUBLISHER : ATHENS EXCHANGE (ATHEX)
Dpt in Charge : ATHEX Information Services
110, Athinon Ave., 104 42 Athens, Greece, Tel.: (210) 33.66.800, Fax: (210) 33.66.668
www.athex.gr

Τον Δεκέμβριο ο **Γενικός Δείκτης του Χρηματιστηρίου Αθηνών** έκλεισε στις 680,42 μονάδες σημειώνοντας πτώση της τάξεως του 0,26% σε σύγκριση με το κλείσιμο του προηγούμενου μήνα. Η ανώτατη τιμή του Δεκεμβρίου ήταν 699,91 μονάδες, καταγράφηκε κατά την διάρκεια της συνεδρίασης της 05/12, ενώ η κατώτατη τιμή του μήνα ήταν 641,85 μονάδες και καταγράφηκε κατά την διάρκεια της συνεδρίασης της 20/12.

Ο δείκτης **FTSE/XA 20**, έκλεισε στις 264,91 μονάδες σημειώνοντας πτώση 1,86% σε σχέση με τον προηγούμενο μήνα που έκλεισε στις 269,92 μονάδες ενώ σε σχέση με τον αντίστοιχο Δεκέμβριο του 2010 που είχε κλείσει στις 663,10 μονάδες, σημείωσε πτώση 60,05%. Ο δείκτης **FTSE/X.A Liquid Mid**, έκλεισε στις 562,10 μονάδες σημειώνοντας πτώση 5,15% σε σχέση με τον προηγούμενο μήνα που έκλεισε στις 592,62 μονάδες ενώ σε σχέση με τον αντίστοιχο Δεκέμβριο του 2010 που είχε κλείσει στις 1317,79 μονάδες, σημείωσε πτώση 57,35%. Αντίστοιχα ο δείκτης **FTSE/XA Mid Cap** έκλεισε στις 639,50 μονάδες σημειώνοντας πτώση 5.10% σε σχέση με τον προηγούμενο μήνα που είχε κλείσει 673,86 μονάδες και σε σχέση με τον αντίστοιχο Δεκέμβριο του 2010 που είχε κλείσει στις 1498,57 μονάδες, σημείωσε πτώση 57,33%. Επίσης ο δείκτης **FTSE/XA Small Cap** έκλεισε στις 158,24 μονάδες σημειώνοντας πτώση 4,82% σε σχέση με τον προηγούμενο μήνα που έκλεισε στις 166,25 μονάδες ενώ σε σχέση με τον αντίστοιχο Δεκέμβριο του 2010 που είχε κλείσει στις 254,41 μονάδες, σημείωσε πτώση 37,80% .

Η **μηνιαία αξία συναλλαγών** έφτασε το ύψος των 596,69 εκ. ευρώ. σε σχέση με τον Νοέμβριο που ήταν στο επίπεδο των 1098,34 εκ. ευρώ, σημείωσε πτώση 45,67% ενώ σε σχέση με τον αντίστοιχο Δεκέμβριο του 2010 που βρισκόταν στα 1657,28 εκ. ευρώ σημείωσε πτώση κατά 64,00%.

Η **μέση ημερήσια συναλλακτική κίνηση** έφτασε τα 28,30 εκ. ευρώ έναντι 49,80 εκ. ευρώ του Νοεμβρίου και των 75,33 εκ. ευρώ του Δεκεμβρίου του 2010. Ο **μέσος ημερήσιος αριθμός πράξεων** έφτασε τις 15665 έναντι 23641 του Νοεμβρίου και των 21043 σε σχέση με τον Δεκέμβριο του 2010.

Η **χρηματιστηριακή αξία** των μετοχών στην τελευταία ημέρα διαπραγμάτευσης τους έφτασε τα 26783,43 εκ. ευρώ έναντι 26450,21 εκ. ευρώ του Νοεμβρίου παρουσιάζοντας άνοδο 1,26% ενώ σε σχέση με τον Δεκέμβριο 2010 που είχε φτάσει στο επίπεδο των 53958,38 εκ. ευρώ σημείωσε πτώση κατά 50,36%.

Από τις **μετοχές που κινήθηκαν περισσότερο** σε αξία τον μήνα Δεκέμβριο ξεχώρισαν οι: ΕΘΝΙΚΗ ΤΡΑΠΕΖΑ (ΚΟ), ΟΠΑΠ (ΚΟ), ΔΗΜΟΣΙΑ ΕΠΙΧΕΙΡΗΣΗ ΗΛΕΚΤΡΙΣΜΟΥ ΑΕ, COCA-COLA (ΚΟ) και ΚΥΠΡΟΥ ΤΡΑΠΕΖΑ (ΚΟ)ΑΕ.

In December, the **ATHEX Composite Share Price Index** closed at 680.42 units and compared to last month's closing price, was decreased by 0.26%. During the month of December, the highest price which was 699.91 units was recorded during the session of December 5, 2011 while the lowest price which was 641.85 units was recorded during the session of December 20, 2011.

The **FTSE/ATHEX 20** Index closed at 264.91 units, marking a decrease of 1.86% compared to the previous month's closing price which was 269.92 units and a decrease of 60.05% compared to December 2010 closing price that was 663.10 units. The **FTSE/ATHEX Liquid Mid** Index closed at 562.10 units, marking a decrease of 5.15% compared to the previous month's closing price which was 592.62 units and a decrease of 57.35% compared to December 2010 closing price that was 1317.79 units. The **FTSE/ATHEX Mid Cap** Index closed at 639.50 units, recording a decrease of 5.10% compared to the previous month's closing price which was 673.86 units and a decrease of 57.33% compared to December 2010 closing price that was 1498.57 units. The **FTSE/ATHEX Small Cap** index closed at 158.24 units, recording a decrease of 4.82% compared to the previous month's closing price which was 166.25 units and a decrease of 37.80% compared to December 2010 closing price that was 254.41 units.

The **monthly value of transactions** reached 596.69 million euros, recording an increase of 45.67% compared to 1098,34 million euros recorded in November and a decrease of 64.00% compared to December 2010 (1657.28 mill. euros).

The **average daily value of transactions** amounted to 28.30 million euros versus 49.80 mil. in November and 75.33 million euros compared to December 2010. The **average daily number of trades** reached 15665 versus 23641 in November and 21403 compared to December 2010.

The **market capitalisation** of shares during their last trading day amounted to 26783.43 million euros and compared to November's figure which was 26450.21 million euros marks an increase of 1.26%. Compared to December 2010 capitalisation recorded at 53958.38 million signalling a decrease of 50.36%.

Also, the **most active stocks** in December were the following: NATIONAL BANK (CR), OPAP (CR), PUBLIC POWER CORPORATION S.A, COCA COLA HBC (CR) and BANK OF CYPRUS (CR).

1.1 ΒΑΣΙΚΟΙ ΔΕΙΚΤΕΣ ΑΓΟΡΑΣ ΜΕΤΟΧΩΝ ΧΡΗΜΑΤΙΣΤΗΡΙΟΥ ΑΘΗΝΩΝ - ATHEX MAIN STOCK MARKET INDICES *

Βάση Δείκτη FTSE/XA 20-FTSE/ATHEX 20 Index Base: 23.09.1997 = 1000 Μονάδες - Units,
 Βάση Δείκτη FTSE/ATHEX Liquid Mid -FTSE/ATHEX Liquid Mid Index Base: 31.10.2008 = 2000 Μονάδες - Units
 Βάση Δείκτη FTSE/X.A - X.A.K Τραπεζικός Δείκτης - FTSE/ATHEX - CSE Banking Index Base: 31.10.2003 = 2000 Μονάδες - Units
 Βάση Δείκτη Τιμών Μεσαίας & Μικρής Κεφαλαιοποίησης - Atex Mid & SmallCap Category Price Index Index Base: 28.11.2008 = 5000 Μονάδες - Units
 Βάση Δείκτη FTSE/XA MID CAP-FTSE/ATHEX MID CAP Index Base: 08.12.1999 = 1000 Μονάδες - Units, Βάση Δείκτη FTSE/XA SmallCap - FTSE/ATHEX SmallCap Index Base: 31.05.2001,
 Βάση Δείκτη FTSE/XA ΔΕΙΚΤΗΣ ΑΓΟΡΑΣ-FTSE/ATHEX MARKET INDEX Index Base: 31.12.2002 = 2000 Μονάδες - Units, Βάση Δείκτη FTSE MED 100 - FTSE MED 100 Index Base:19.06.2003=5000 Μονάδες - Units,
 Βάση Δείκτη FTSE/XA INTERNATIONAL-FTSE/ATHEX INTERNATIONAL Index Base: 30.12.2005 = 5000 Μονάδες - Units,
 Βάση Δείκτη FTSE/ATHEX Capped 20: 31.10.2011= 1000 Μονάδες - Units
 Βάση Δείκτη FTSE/ATHEX Capped 20: 31.10.2011= 1000Units

Μήνας Months	Γενικός Δείκτης ΧΑ ATHEX Composite Index			FTSE/X.A. 20 - FTSE/Athex 20	FTSE/X.A. Capped 20 - FTSE/Athex Capped 20	FTSE/X.A Liquid Mid FTSE/ATHEX Liquid Mid	FTSE/X.A. Mid Cap - FTSE/Athex Mid Cap	Δείκτης Τιμών Μεσαίας & Μικρής Κεφαλαιοποίησης ΧΑ ATHEX Mid & SmallCap Price Index	FTSE/X.A. SmallCap- FTSE/Athex SmallCap	GT-30 Δείκτης Τιμών GT-30 Price Index	FTSE/X.A. - X.A.K. Τραπεζικός Δείκτης - FTSE/Athex - CSE Banking Index	FTSE/X.A. International - FTSE/Athex International	FTSE/X.A. Δείκτης Αγοράς - FTSE/Athex Market Index
	Κλείσιμο Last	Κατώτερη Έτους Year Low	Ανώτερη Έτους Year High										
2010 Δεκ. -Dec.	1,413.94	1,383.01	2,366.82	663.10		1,317.79	1,498.57	2,958.40	254.41	825.62	935.78	1,752.44	1,497.09
Ιαν. - Jan.	1,593.30	1,351.65	1,606.88	740.51		1,428.87	1,624.45	3,438.26	285.62	778.75	1,036.50	1,951.30	1,668.34
Φεβ. - Feb.	1,576.86	1,351.65	1,747.17	734.35		1,459.57	1,659.72	3,364.03	281.62	754.38	1,025.63	1,940.60	1,658.96
Μάρ. - Mar.	1,535.19	1,351.65	1,747.17	706.10		1,363.87	1,553.14	3,276.23	271.96	773.90	938.32	1,862.07	1,591.18
Απρ. - Apr.	1,434.65	1,351.65	1,747.17	649.13		1,274.73	1,451.04	2,947.77	249.23	787.68	811.58	1,714.27	1,464.89
Μάιος - May	1,309.46	1,240.24	1,747.17	587.26		1,141.15	1,299.98	2,916.47	248.58	709.14	722.21	1,551.12	1,328.03
Ιούν. -Jun.	1,279.06	1,197.28	1,747.17	575.08		1,063.74	1,211.79	3,028.83	258.91	693.97	733.16	1,513.41	1,297.55
Ιούλ. -Jul.	1,204.15	1,166.04	1,747.17	526.11		1,046.52	1,192.18	3,101.05	260.09	666.83	636.42	1,391.18	1,195.23
Αύγ. - Aug.	915.98	866.61	1,747.17	385.98		816.67	930.34	2,481.67	201.29	547.11	429.74	1,024.91	881.64
Σεπ. - Sep.	798.42	777.71	1,747.17	328.98		699.82	797.23	2,198.89	183.39	577.68	350.22	873.82	752.99
Οκτ. - Oct.	808.58	701.31	1,747.17	313.73		760.53	866.38	2,159.42	182.17	554.78	237.50	841.67	725.92
Νοέμ. -Nov.	682.21	654.93	1,747.17	269.92		592.62	673.86	2,000.44	166.25	532.31	219.31	689.35	620.94
2011 Δεκ. -Dec.	680.42	641.85	1,747.17	264.91	854.75	562.10	639.50	1,969.92	158.24	507.03	196.84	0.00	607.38

- Από τον Ιανουάριο 2006 εφαρμόζεται η διεθνώς αναγνωρισμένη κλαδική κατάταξη FTSE Dow Jones Industry Classification Benchmark (ICB) στο Χρηματιστήριο Αθηνών

- Since January 2006 the internationally known sector classification FTSE Dow Jones Industry Classification Benchmark (ICB) is applied in Athex .

1. Διάγραμμα Γ.Δ. Τιμών & Αξία Συναλλαγών Χρηματιστηρίου Αθηνών (Βάση Δείκτη - Index Base: 31.12.1980 = 100 Μονάδες - Units)
 Composite Price Share Index Chart & Securities' Value of Transactions Chart

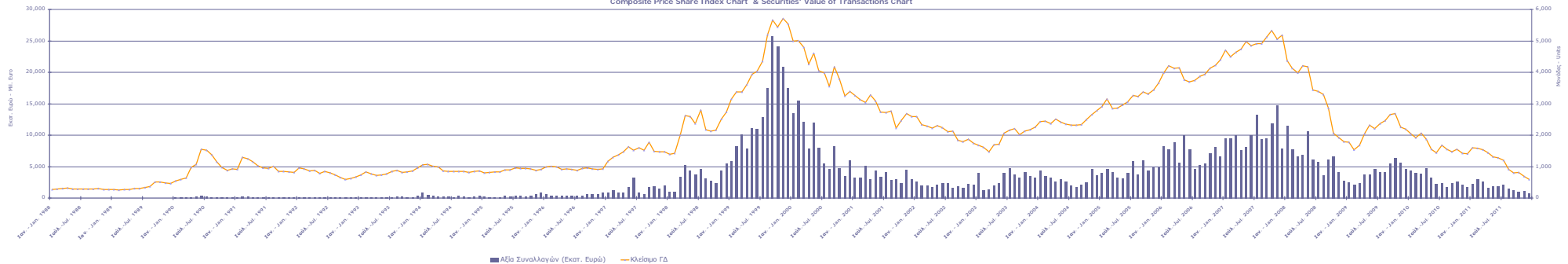

1.2 ΛΟΙΠΟΙ ΔΕΙΚΤΕΣ ΜΕΤΟΧΩΝ ΧΡΗΜΑΤΙΣΤΗΡΙΟΥ ΑΘΗΝΩΝ - ATHEX OTHER MARKET INDICES *

Βάση Δείκτη Συνολικής Απόδοσης Γενικού Δείκτη X.A - Total Returns Index of ATHEX Composite Index:01.03.2001=3110.59 Μονάδες - Units

Μήνας Months	FTSE/Med 100 - FTSE/Med 100	Συν. Απόδοσης Γενικού Δείκτη XA Total Return of ATHEX Composite Index	FTSE/X.A. 20 Συνολικής Απόδοσης - FTSE/Athex 20 Total Return Index	FTSE/X.A. 20 Net Σ.Α. - FTSE/ATHEX 20 Net TR	FTSE/X.A. Capped 20 Συνολικής Απόδοσης - FTSE/Athex Capped 20 Total Return Index	FTSE/X.A Liquid Mid Συνολικής Απόδοσης FTSE/ATHEX Liquid Mid Total Return Index	FTSE/X.A Mid Cap Συνολικής Απόδοσης FTSE/ATHEX Mid Cap Total Return Index	GT-30 Συνολικής Απόδοσης GT-30 Total Return Index	FTSE/X.A.-X.AK Τραπεζικός Δείκτης Συνολικής Απόδοσης FTSE/ATHEX-CSE Banking Total Return Index	FTSE/X.A International Συνολικής Απόδοσης - FTSE/ATHEX Total Return Index
2010 Δεκ. -Dec.	6,478.66	1,921.81	884.00			1,443.52	1,849.71	931.01	1,021.67	2,023.41
Ιαν. - Jan.	6,453.99	2,165.59	987.21			1,565.18	2,005.13	878.16	1,131.59	2,253.00
Φεβ. - Feb.	6,320.25	2,143.25	978.99			1,598.79	2,048.68	850.68	1,119.74	2,240.64
Μάρ. - Mar.	6,235.44	2,086.61	941.29			1,493.97	1,917.11	874.64	1,024.39	2,149.99
Απρ. - Apr.	5,791.02	1,950.92	865.36			1,399.38	1,794.95	896.58	886.02	1,979.75
Μάιος - May	5,732.13	1,797.91	808.96			1,322.29	1,697.25	816.69	817.33	1,854.01
Ιούν. -Jun.	5,468.92	1,759.51	775.28			1,176.79	1,510.52	799.56	800.38	1,766.93
Ιούλ. -Jul.	5,310.02	1,668.40	712.79			1,157.96	1,486.34	769.67	694.78	1,631.77
Αύγ. - Aug.	4,386.59	1,269.32	522.94			904.41	1,160.91	631.49	469.18	1,202.23
Σεπ. - Sep.	4,021.89	1,106.40	445.72			774.99	994.85	666.78	382.39	1,024.99
Οκτ. - Oct.	4,235.47	1,120.49	425.06			842.20	1,081.16	640.34	259.33	987.27
Νοέμ. -Nov.	3,934.28	945.37	365.72	1,047.10		651.97	840.88	614.41	239.43	808.58
2011 Δεκ. -Dec.	4,002.31	942.89	358.93	1,027.67	854.75	622.48	797.97	585.23	214.87	0.00

* Από τον Ιανουάριο 2006 εφαρμόζεται η διεθνώς αναγνωρισμένη κλαδική κατάταξη FTSE Dow Jones Industry Classification Benchmark (ICB) στο Χρηματιστήριο Αθηνών
 * Since January 2006 the internationally known sector classification FTSE Dow Jones Industry Classification Benchmark (ICB) is applied in Athex .

1.3 ΚΛΑΔΙΚΟΙ ΔΕΙΚΤΕΣ ΜΕΤΟΧΩΝ ΧΡΗΜΑΤΙΣΤΗΡΙΟΥ ΑΘΗΝΩΝ - ATHEX SECTOR MARKET INDICES *

Βάση Κλαδικών Δεικτών Χ.Α - Sectoral Indices Base: 30.12.2005=5000

Βάση Δείκτη Όλων των Μετοχών-All Share Index Base: 04.01.1988 = 100 Μονάδες - Units

Μήνας Months	FTSE/X.A. Τράπεζες - FTSE/Athex Banks	FTSE/X.A. Ασφάλειες - FTSE/Athex Insurance	FTSE/X.A. Χρηματοοικονομικές Υπηρεσίες - FTSE/Athex Financial Services	FTSE/X.A. Βιομηχανικά Προϊόντα & Υπηρεσίες - FTSE/Athex Industrial Goods & Services	FTSE/X.A. Ειρήδηρο - FTSE/Athex Retail	FTSE/X.A. Ακίνητης Γιακούλης FTSE/Real Estate	FTSE/X.A. Προσωπικά & Οικιακά Προϊόντα - FTSE/Athex Personal & Household Goods	FTSE/X.A. Τρόφιμα & Ποτά - FTSE/Athex Food & Beverage	FTSE/X.A. Πρώτες Ύλες - FTSE/Athex Basic Resources	FTSE/X.A. Κατασκευές & Υλικά - FTSE/Athex Construction & Materials	FTSE/X.A. Πετρέλαιο & Αέριο FTSE/Athex Oil & Gas	FTSE/X.A. Χημικά - FTSE/Athex Chemicals	FTSE/X.A. Μέσα Ενημέρωσης - FTSE/Athex Media	FTSE/X.A. Ταξίδια & Αναψυχή - FTSE/Athex Travel & Leisure	FTSE/X.A. Τεχνολογία - FTSE/Athex Technology	FTSE/X.A. Τηλεπικοινωνίες - FTSE/Athex Telecommunications	FTSE/X.A. Υπηρεσίες Κοινής Σφραγισμένης - FTSE/Athex Utilities	FTSE/X.A. Υγεία - FTSE/Athex Health Care	Όλων των μετοχών - All Share Index
Δεκ. - Dec.	1,250.99	1,846.51	1,788.73	3,368.28	1,721.42	2,492.83	2,877.14	6,931.32	2,144.71	2,380.78	2,257.81	6,826.51	805.55	2,257.32	630.58	1,687.33	3,002.83	763.04	419.87
Ιαν. - Jan.	1,384.24	1,703.74	1,918.85	3,782.08	2,099.90	2,489.62	2,935.02	7,707.32	2,637.99	2,395.55	2,722.98	7,937.32	873.96	2,539.20	705.00	2,075.44	3,336.29	818.06	463.56
Φεβ. - Feb.	1,370.87	1,624.68	2,337.84	3,655.48	2,135.42	2,539.01	3,182.01	7,077.94	2,595.53	2,405.75	2,770.62	7,485.86	839.53	2,605.36	660.78	2,050.66	3,167.68	765.13	460.65
Μάρ. - Mar.	1,255.81	1,662.53	2,093.91	3,671.46	1,922.48	2,487.50	3,150.80	6,797.36	2,630.43	2,415.47	2,809.48	7,691.06	814.78	2,598.02	613.23	2,169.02	3,432.17	562.91	446.59
Απρ. - Apr.	1,084.84	1,530.77	1,873.01	3,557.60	1,844.38	2,183.19	3,070.64	6,686.03	2,572.06	2,408.36	2,744.82	7,757.42	739.00	2,461.29	604.61	2,204.81	3,156.86	441.97	413.85
Μάιος - May	974.44	1,478.07	1,646.54	3,364.81	1,670.01	2,322.49	2,927.57	6,498.22	2,486.79	2,174.69	2,618.65	7,466.63	729.91	2,158.54	532.32	1,954.32	2,680.69	357.72	364.83
Ιούν. - Jun.	977.95	1,478.07	1,661.93	3,358.22	1,443.84	2,251.78	2,813.45	6,847.82	2,369.03	2,147.69	2,524.62	6,638.16	605.67	1,826.99	611.55	1,769.90	2,809.17	334.08	359.91
Ιουλ. - Jul.	850.39	1,447.90	1,386.49	3,450.51	1,338.56	2,182.97	2,682.94	6,667.55	2,619.07	1,969.01	2,438.58	7,275.16	683.32	1,938.50	563.84	1,602.00	2,474.98	292.75	335.07
Αύγ. - Aug.	573.76	1,176.42	1,074.21	2,753.35	1,333.98	1,776.73	2,151.54	5,279.80	1,983.96	1,656.81	2,134.28	5,993.57	0.00	1,416.09	422.97	1,183.61	1,781.28	211.94	269.54
Σεπ. - Sep.	469.18	1,447.90	796.79	2,669.31	938.37	1,475.67	2,068.70	4,905.42	1,697.10	1,308.68	2,112.42	5,211.17	0.00	1,278.54	334.73	880.82	1,750.38	144.47	235.38
Οκτ. - Oct.	316.20	1,263.90	1,137.49	2,830.61	1,254.15	1,583.72	2,113.44	5,268.93	1,734.08	1,643.49	2,302.68	5,590.15	0.00	1,420.11	320.04	1,101.03	1,789.02	162.07	223.76
Νοέμ. - Nov.	292.56	1,517.28	1,034.84	2,528.50	1,132.10	1,306.78	1,907.99	4,228.10	1,519.07	1,305.30	2,272.18	5,096.63	457.73	1,124.70	319.33	864.31	1,269.54	149.52	194.12
Δεκ. - Dec.	262.86	0.00	998.85	2,394.06	1,106.98	1,442.81	1,893.62	4,876.95	1,448.36	1,353.78	2,240.51	4,996.65	478.53	1,139.46	268.41	792.74	1,190.27	132.75	190.75

* Από τον Ιανουάριο 2006 εφαρμόζεται η διεθνώς αναγνωρισμένη κλαδική κατάταξη FTSE Dow Jones Industry Classification Benchmark (ICB) στο Χρηματιστήριο Αθηνών
 * Since January 2006 the internationally known sector classification FTSE Dow Jones Industry Classification Benchmark (ICB) is applied in Athex.

ΧΡΗΜΑΤΙΣΤΗΡΙΑΚΗ ΑΞΙΑ 2011 (σε Εκατομμύρια Ευρώ)
2011 MARKET CAPITALISATION (Million Euro)

ΜΗΝΑΣ MONTH	ΑΞΙΕΣ ΣΤΑΘΕΡΟΥ ΕΙΣΟΔΗΜΑΤΟΣ - BONDS				ΜΕΤΟΧΕΣ - SHARES						
	Αξίες Ελληνικού Δημόσιου Green State Bonds	Άλλες Ομόλογα Other Bonds	Αξίες Επιχειρήσεων & Διεθνών Οργανισμών Corporate Bonds of International Organizations	ΣΥΝΟΛΟ ΔΑΝΕΙΩΝ BONDS TOTAL	ΚΑΤΗΓΟΡΙΑ ΜΕΓΑΛΗΣ ΚΕΦΑΛΑΙΟΠΟΙΗΣΗΣ - BIG CAPITALISATION	ΚΑΤΗΓΟΡΙΑ ΜΕΣΙΑΣ & ΜΙΚΡΗΣ ΚΕΦΑΛΑΙΟΠΟΙΗΣΗΣ - MEDIUM & SMALL CAPITALISATION	ΚΑΤΗΓΟΡΙΑ ΧΑΜΗΛΗΣ ΔΙΑΣΠΟΡΑΣ ΚΑΙ ΕΙΔΙΚΩΝ ΧΑΡ/ΚΩΝ - LOW DISPERSION AND SPECIFIC FEATURES CATEGORY	ΚΑΤΗΓΟΡΙΑ ΧΑΜΗΛΗΣ ΔΙΑΣΠΟΡΑΣ ΚΑΙ ΕΙΔΙΚΩΝ ΧΑΡ/ΚΩΝ - LOW DISPERSION AND SPECIFIC FEATURES CATEGORY WEEKLY	ΚΑΤΗΓΟΡΙΑ ΕΠΙΤΗΡΗΣΗΣ ΕΒΔΟΜΑΔΙΑΙΑ - UNDER SUPERVISION WEEKLY	ΚΑΤΗΓΟΡΙΑ ΕΠΙΤΗΡΗΣΗΣ ΕΒΔΟΜΑΔΙΑΙΑ - UNDER SUPERVISION WEEKLY	ΣΥΝΟΛΟ ΜΕΤΟΧΩΝ STOCKS TOTAL
2006	189,554.58	1,928.29	65.94	191,548.81	143,783.71	10,703.19	2,525.82			916.00	157,928.71
2007	193,690.61	925.60	43.05	194,659.26	166,220.33	15,119.49	13,775.00			387.65	195,502.47
2008	199,823.54	1,237.52	798.09	201,859.15	55,278.24	6,677.14	5,873.98			291.89	68,121.25
2009	193,367.63	2,341.14	735.47	196,444.25	70,440.02	5,588.56	6,954.40			464.49	83,447.47
2010	237,625.95	7,135.42	908.85	245,670.21	45,591.83	3,715.71	4,081.96			568.89	53,958.38
2011 Ιαν. - Jan.	237,625.95	7,135.42	894.65	245,656.02	53,224.81	4,066.92	3,115.88			523.74	60,931.34
Φεβ. - Feb.	239,898.17	4,632.61	922.00	245,452.78	52,693.22	4,028.98	3,324.58			535.83	60,582.61
Μάρ. - Mar.	239,898.17	4,632.61	942.78	245,473.55	51,056.35	3,987.74	3,170.41			541.48	58,755.99
Απρ. - Apr.	230,612.09	3,226.86	800.40	234,639.35	47,460.52	3,494.43	2,949.15	5.86		438.59	54,356.45
Μάιος - May	237,954.12	5,674.10	740.25	244,368.47	43,062.38	3,365.90	1,449.23	1,858.11		441.83	50,182.05
Ιούν. - Jun.	230,866.49	5,205.52	978.28	237,050.28	43,254.86	3,371.58	1,473.24	1,843.48		478.28	50,427.11
Ιουλ. - Jul.	230,866.49	5,205.52	1,045.62	237,117.62	39,965.33	3,434.16	1,422.75	1,825.01		475.15	47,129.41
Αύγ. - Aug.	230,866.49	2,863.55	1,029.98	234,760.02	30,141.56	2,969.04	1,123.93	1,824.86		421.26	36,488.98
Σεπ. - Sep.	224,048.41	357.67	1,004.33	225,410.41	26,135.56	2,675.93	993.67	908.22		363.70	31,085.89
ΜΗΝΑΣ MONTH	ΑΞΙΕΣ ΣΤΑΘΕΡΟΥ ΕΙΣΟΔΗΜΑΤΟΣ - BONDS				ΜΕΤΟΧΕΣ - SHARES						
ΜΗΝΑΣ MONTH	Αξίες Ελληνικού Δημόσιου Green State Bonds	Άλλες Ομόλογα Other Bonds	Αξίες Επιχειρήσεων & Διεθνών Οργανισμών Corporate Bonds of International Organizations	ΣΥΝΟΛΟ ΔΑΝΕΙΩΝ BONDS TOTAL	ΚΥΡΙΑ ΑΓΟΡΑ MAIN MARKET	ΧΑΜΗΛΗ ΔΙΑΣΠΟΡΑ LOW DISPERSION	ΕΠΙΤΗΡΗΣΗ SUPERVISANCE	ΠΡΟΣ ΔΙΑΓΡΑΦΗ UNDER DELETION	ΣΥΝΟΛΟ ΜΕΤΟΧΩΝ STOCKS TOTAL	26,450.21	
Οκτ. - Oct.	224,048.63	4,705.90	1,022.10	229,776.63	28,528.48	1,483.87	358.80	6.59	30,377.74		
Νοέμ. - Nov.	224,048.63	4,705.90	935.52	229,690.05	24,609.77	1,415.09	419.29	6.05	26,450.21		
Δεκ. - Dec.	224,048.63	4,705.90	1,025.93	229,780.45	24,576.97	1,846.85	353.29	6.32	26,783.43		

Από τον Ιανουάριο 2006 εφαρμόζεται η διεθνώς αναγνωρισμένη κλαδική κατάταξη FTSE Dow Jones Industry Classification Benchmark (ICB) στο Χρηματιστήριο Αθηνών - Since January 2006, the internationally known sector classification FTSE Dow Jones Industry Classification Benchmark (ICB) is applied in Athens

*** Περιλαμβάνονται τα Ομόλογα Κρατικών Τραπεζών και τα Εντοκα Γραμμάτια Ελληνικού Δημοσίου - The Bank Short Term Bonds and the Greek T-Bills are included.

- Η Χρηματιστηριακή αξία των μετοχών αναφέρεται στην τελευταία ημέρα διαπραγμάτευσης - Share's Market capitalisation refers to the last trading day

§ Η νέα κατηγοριοποίηση μετοχών ξεκίνησε στις 10/10/2011 - The new classification method starts as of October 10, 2011

2. Διάγραμμα Χρηματιστηριακής Αξίας (Εκατομμύρια Ευρώ) - Market Capitalisation Chart (Million Euro)

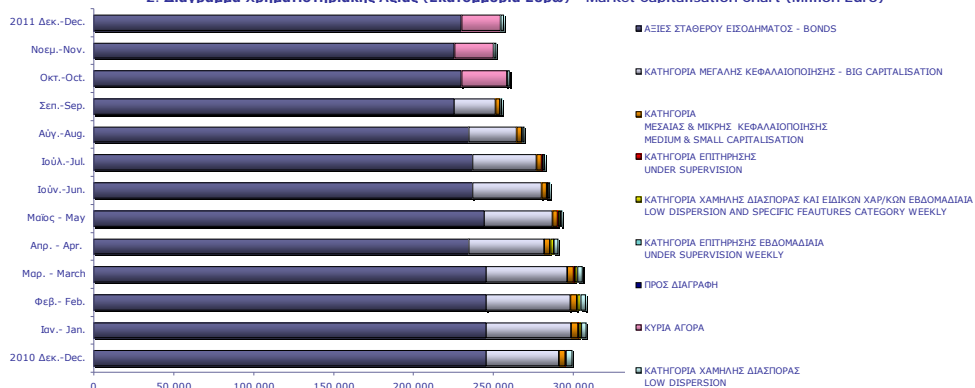

ΑΞΙΑ ΣΥΝΑΛΛΑΓΩΝ 2011 (σε Εκατομμύρια Ευρώ)
2011 TRANSACTIONS VALUE (Million Euro)

ΜΗΝΑΣ MONTH	ΑΞΙΕΣ ΣΤΑΘΕΡΟΥ ΕΙΣΟΔΗΜΑΤΟΣ BONDS	ΜΕΤΟΧΕΣ - STOCKS						ΔΙΑΠΡΑΓΜΑΤ ΕΥΣΙΜΑ ΑΜΟΙΒΙΑΙΑ ΚΕΦΑΛΑΙΑ (Δ.Α.Κ) ETFs	ΓΕΝΙΚΟ ΣΥΝΟΛΟ ΟΜΟΛΟΓΩΝ & ΧΡΕΩΡΑΓΩΝ GRAND TOTAL BONDS & SECURITIES
		ΚΑΤΗΓΟΡΙΑ ΜΕΓΑΛΗΣ ΚΕΦΑΛΑΙΟΠΟΙΗΣΗ TOTAL OF STOCKS BIG CAPITALISATION	ΚΑΤΗΓΟΡΙΑ ΜΕΣΑΙΑΣ & ΜΙΚΡΗΣ ΚΕΦΑΛΑΙΟΠΟΙΗΣΗΣ MEDIUM & SMALL CAPITALISATION	ΚΑΤΗΓΟΡΙΑ ΧΑΜΗΛΗΣ ΔΙΑΣΠΟΡΑΣ ΚΑΙ ΕΙΔΙΚΩΝ ΧΑΡ/ΚΩΝ LOW DISPERSION AND SPECIFIC FEATURES CATEGORY	ΚΑΤΗΓΟΡΙΑ ΧΑΜΗΛΗΣ ΔΙΑΣΠΟΡΑΣ ΚΑΙ ΕΙΔΙΚΩΝ ΧΑΡ/ΚΩΝ ΕΒΔΟΜΑΔΙΑΙΑ LOW DISPERSION AND SPECIFIC FEATURES CATEGORY WEEKLY	ΚΑΤΗΓΟΡΙΑ ΕΠΙΤΗΡΗΣΗΣ UNDER SUPERVISION	ΚΑΤΗΓΟΡΙΑ ΕΠΙΤΗΡΗΣΗΣ ΕΒΔΟΜΑΔΙΑΙΑ UNDER SUPERVISION WEEKLY		
2006	5.68	77,423.00	6,873.01	187.92			210.72	0.00	85,339.69
2007	13.43	111,143.93	9,081.25	839.36			171.85	0.00	121,279.89
2008	28.60	75,587.75	1,814.95	588.09			93.81	61.22	78,174.41
2009	19.01	48,797.86	1,548.76	332.07			97.93	71.19	50,866.82
2010	15.64	34,235.72	673.18	113.95			38.57	54.09	35,131.15
2011									
Ιαν. - Jan.	1.22	2,170.20	62.53	7.58			1.35	2.72	2,245.59
Φεβ. - Feb.	0.68	2,823.95	117.56	10.81			1.01	3.55	2,957.55
Μάρ. - Mar.	1.14	2,277.62	67.11	271.30			1.04	4.24	2,622.46
Απρ. - Apr.	1.03	1,579.38	40.62	15.04	0.00		0.86	2.24	1,639.19
Μάιος - May	2.40	1,799.80	65.11	7.95	0.35		0.64	0.55	1,876.82
Ιούν. - Jun.	0.77	1,762.47	49.01	2.81	2.41		0.40	0.83	1,818.70
Ιουλ. - Jul.	0.37	2,014.25	42.53	2.46	3.32		0.52	2.33	2,065.77
Αύγ. - Aug.	0.25	1,429.57	36.60	1.64	4.20		0.59	2.22	1,475.06
Σεπ. - Sep.	0.52	1,268.43	32.54	1.25	0.42		0.42	0.001	1,306.21
01/10-07/10	0.13	222.56	8.26	0.28	0.038		0.10	0.00	231.74
ΜΗΝΑΣ MONTH	ΑΞΙΕΣ ΣΤΑΘΕΡΟΥ ΕΙΣΟΔΗΜΑΤΟΣ BONDS	ΜΕΤΟΧΕΣ - STOCKS				ΔΙΑΠΡΑΓΜΑΤΕΥΣΙΜΑ ΑΜΟΙΒΙΑΙΑ ΚΕΦΑΛΑΙΑ (Δ.Α.Κ) EXCHANGE TRADED FUNDS ETFs	ΓΕΝΙΚΟ ΣΥΝΟΛΟ ΟΜΟΛΟΓΩΝ & ΧΡΕΩΡΑΓΩΝ GRAND TOTAL BONDS & SECURITIES		
		ΚΥΡΙΑ ΑΓΟΡΑ MAIN MARKET	ΧΑΜΗΛΗ ΔΙΑΣΠΟΡΑ LOW DISPERSION	ΕΠΙΤΗΡΗΣΗ SURVEILLANCE	ΠΡΟΣ ΔΙΑΓΡΑΦΗ UNDER DELETION				
10/10-31/10	1.94	762.11	0.86	0.37	0.00	0.37	765.64		
Νοέμ. - Nov.	2.68	1,093.10	0.76	0.84	0.00	0.96	1,098.34		
Δεκ. - Dec.	2.30	591.45	1.38	1.03	0.00	0.53	596.69		
Σύνολο 2011 Total	15.42	19,794.88	524.85	323.36	10.74	8.80	2,460.71		

Από τον Ιανουάριο 2006 εφαρμόζεται η διεθνώς αναγνωρισμένη κλαδική κατάταξη FTSE Dow Jones Industry Classification Benchmark (ICB) στο Χρηματιστήριο Αθών-Since January 2006, the internationally known sector classification FTSE Dow Jones Industry Classification Benchmark (ICB) is applied in Athens

Η αξία συναλλαγών των δικαιωμάτων των μετοχών συμπεριλαμβάνεται στις κατά κατηγορία συναλλαγές-The rights' value of transactions is included in the value transactions per category

Λόγω των αλλαγών στις κατηγορίες διπραγμάτευσης που τέθηκαν σε εφαρμογή από 10/10/2011, τα στατιστικά στοιχεία για το μήνα Οκτώβριο απεικονίζονται στην παλαιά μορφή κατηγοριοποίησης έως τις 07/10/2010 και στη νέα μορφή κατηγοριοποίησης τους από 10/10/2011 έως το τέλος του μήνα - Due to the trading categories changes that were put into effect as of 10.10.2011, the statistical data for October are depicted: a) according to the previous classification method up to 07.10.2011 and b) according to the new classification method from 10.10.2011 until the end of the month.

**3. Διάγραμμα Αξίας Συναλλαγών (Εκατομμύρια Ευρώ) -
Transactions Value Chart (Million Euro)**

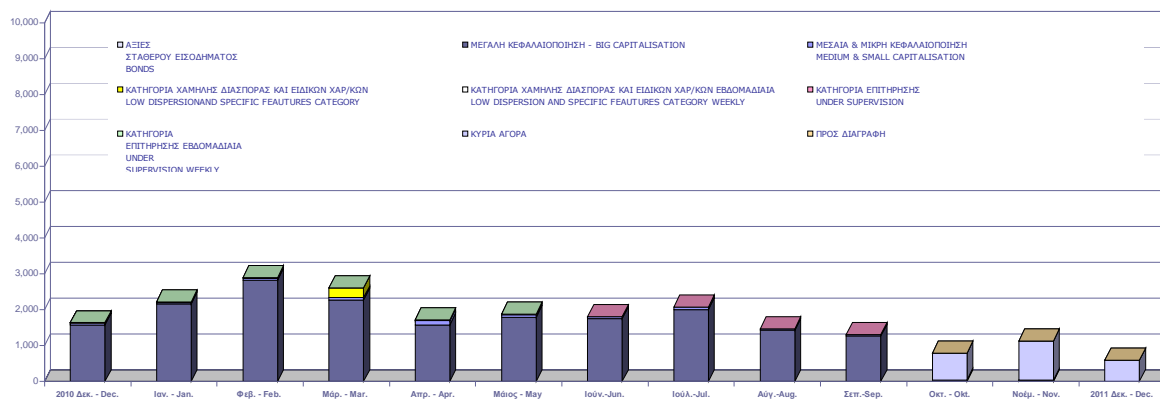

Συναλλαγές τον Δεκέμβριο 2011 December 2011 Transactions

Όγκος Συναλλαγών Transactions Volume	Αξία Συναλλαγών (Ευρώ) Transactions Value (Euro)	Ποσοστό Συμμετοχής Percentage (%)
---	--	---

A. Δάνεια - Bonds

Ομολογιακά Δάνεια Επιχειρήσεων (Α.Α.Σ.Ε.) - Corporate Bonds (F.I.S.M.)	3,612,769	2,298,779.53	0.39
Ομολογιακά Δάνεια Διεθνών Οργανισμών (Α.Α.Σ.Ε.)- Bonds of International Organizations (F.I.S.M.)	0	0.00	0.00
Ομολογιακά Δάνεια Ελληνικού Δημοσίου (Α.Α.Σ.Ε.)- Bonds of the Hellenic Republic (F.I.S.M.)	0	0.00	0.00
Δάνεια Αναλλοτριώσεως & Λαχειοφόρα - Expropriation & Lottery Bonds	0	0.00	0.00
Νομικών Προσώπων & Εταιριών σε Ξ.Ν. & Δρχ.-Corporation Bonds in F.X. & GRD	0	0.00	0.00
Ο.Ε.Δ. με ρήτρα ECU, USD, DEM, GBP - Government Bonds Linked to F.X.	0	0.00	0.00
Ομόλογα Ελλην. Δημ. Δραχμικά Φυσ. Τίτλοι (Α.Α.Σ.Ε.)- Govern. Bonds in GRD/ Materialized Titles (F.I.S.M.)	0	0.00	0.00
Ομόλογα Ελλην. Δημ. Δραχμικά Άυλοι Τίτλοι - Govern. Bonds in GRD/ Dematerialized Titles	0	0.00	0.00
Δάνεια Οικονομικής Εξυγιάνσεως - Economic Recovery Government Bonds	0	0.00	0.00
Ετήσια Ομόλογα Κρατικών Τραπεζών - State-Owned Banks Short Term Bonds	0	0.00	0.00
Έντοκα Γραμμάτια του Ελληνικού Δημοσίου - Greek Treasury Bills	0	0.00	0.00
Σύνολο Ομολόγων Διαπραγματεύσιμα στην Α.Α.Σ.Ε. - Total of Bonds Traded in F.I.S.M. @	3,612,769	2,298,779.53	0.39
Σύνολο (εκτός Α.Α.Σ.Ε.) - Total of Bonds (F.I.S.M. excluded)	0	0.00	0.00
Σύνολο Δανείων - Total of Bonds	3,612,769	2,298,779.53	0.39

B. Μετοχές - Stocks **

Τράπεζες-Banks	389,658,108	255,758,890.77	42.86
Χρηματοοικονομικές Υπηρεσίες-Financial Services	19,504,512	12,927,558.13	2.17
Ακίνητη Περιουσία - Real Estate	6,662,955	4,152,176.87	0.70
Ασφάλειες-Insurance	21,106	7,539.86	0.00
Βιομηχανικά Προϊόντα & Υπηρεσίες-Industrial Goods & Services	13,692,201	24,450,431.95	4.10
Κατασκευές & Υλικά Κατασκευών-Construction & Materials	13,247,862	16,465,327.27	2.76
Εμπόριο-Retail	1,287,229	4,475,159.65	0.75
Μέσα Ενημέρωσης-Media	1,011,749	474,627.51	0.08
Πετρέλαιο & Αέριο-Oil & Gas	3,789,240	22,923,505.80	3.84
Προσωπικά & Οικιακά Αγαθά-Personal & Household Goods	5,339,260	10,026,864.95	1.68
Πρώτες Ύλες-Basic Resources	11,894,419	17,454,882.40	2.93
Υπηρεσίες Κοινής Ωφέλειας-Utilities	15,975,850	62,074,032.99	10.40
Τεχνολογία-Technology	5,799,070	2,488,075.15	0.42
Τηλεπικοινωνίες-Telecommunications	12,548,116	36,553,865.93	6.13
Τρόφιμα & Ποτά-Food & Beverage	6,703,903	57,333,623.90	9.61
Υγεία-Health Care	5,910,408	920,007.70	0.15
Ταξίδια & Αναψυχή-Travel & Leisure	14,935,170	64,673,959.50	10.84
Χημικά-Chemicals	583,004	703,077.24	0.12
Κύρια Αγορά - Main Market	517,240,826	591,451,706.00	99.12
Χαμηλής Διασποράς - Low Dispersion	1,597,854	1,376,851.39	0.23
Κατηγορία Επιτήρησης - Under Supervision	9,718,901	1,034,823.70	0.17
Προς Διαγραφή - Under Deletion	6,581	226.48	0.00
Σύνολο Μετοχών - Total of Stocks	528,564,162	593,863,607.57	99.53

Γ. Διαπραγματεύσιμα Αρριβαία Κεφάλαια (Δ.Α.Κ) - ETFs

ΓΕΝΙΚΟ ΣΥΝΟΛΟ ΧΡΕΟΓΡΑΦΩΝ - SECURITIES GRAND TOTAL	100,217	529,248	0.09
--	----------------	----------------	-------------

Σύνολο Δικαιωμάτων - Total of Rights *	2,749,258	2,782.47	0.0005
---	------------------	-----------------	---------------

Από τον Ιανουάριο 2006 με απόφαση του Δ.Σ του Χ.Α εφαρμόζεται η διεθνώς αναγνωρισμένη κλαδική κατάταξη FTSE Dow Jones Industry Classification Benchmark (ICB) στο Χρηματιστήριο Αθηνών - Since January 2006 the internationally known sector classification FTSE Dow Jones Industry Classification Benchmark (ICB) is being applied in the Athens.

* Η αξία συναλλαγών των δικαιωμάτων των μετοχών συμπεριλαμβάνεται στις κατά κατηγορία κλαδικές συναλλαγές, ενώ των τεμαχίων όχι.

The rights' value of transactions is included in the sectors breakdown, while the volume is not.

** Η σύνθεση των παραπάνω αναφερθέντων κατηγοριών έχει ως εξής-The composition of the above mentioned sectors is as follows:

Τράπεζες-Banks :Τράπεζες-Banks
 Χρηματοπιστωτικές Υπηρεσίες-Financial Services:Εταιρείες Επενδύσεων-Equity Investment Instruments, Επενδυτικές Υπηρεσίες-Investment Services, Επενδύσεις Ακίνητης Περιουσίας-Real Estate Investment Trusts, Διαχείριση Κεφαλαίων-Asset Managers, Διαχείριση Ακίνητης Περιουσίας-Real Estate Holding & Development,Εξειδικευμένες Χρηματοοικονομικές Υπηρεσίες-Specialty Finance,Καταναλωτική Πίστη-Consumer Finance,
 Ασφάλειες - Insurances:Ασφάλειες Ιδιοκτησίας & Ζημιών-Property & Casualty Insurance, Γενικές Ασφάλειες-Full Line Insurance, Μεσίτες Ασφαλίσεων-Insurance Brokers,Αντασφαλίσεις-Reinsurance,Ασφάλειες Ζωής-Life Insurance
 Βιομηχανικά Προϊόντα & Υπηρεσίες-Industrial Goods & Services:Υλικά Συσκευασίας-Containers & Packaging, Διαφοροποιημένες Βιομηχανίες-Diversified Industrials, Ηλεκτρικά Μέρη & Εξοπλισμός-Electrical Components & Equipment, Εμπορικά Οχήματα και Φορτηγά-Commercial Vehicles & Trucks, Μηχανήματα Βιομηχανικού Εξοπλισμού-Industrial Machinery, Υπηρεσίες Μεταφορών-Transportation Services,Υποστηρικτικές Υπηρεσίες προς Επιχειρήσεις-Business Support Services,Προμηθευτές Βιομηχανίας-Industrial Suppliers,Θαλάσσιες Μεταφορές-Marine Transportation,Υπηρεσίες Επεξεργασίας & Διαχείρισης Απορριμμάτων-Waste & Disposal Services
 Κατασκευές & Υλικά Κατασκευών-Construction & Materials:Οικοδομικά Υλικά & Εξαρτήματα-Building Materials & Fixtures, Κατασκευές-Heavy Construction
 Εμπόριο-Retail:Λιανικό & Χονδρικό Εμπόριο Τροφίμων-Food Retailers & Wholesalers, Εμπόριο Ενδυμάτων-Apparel Retailers, Γενικό Εμπόριο-Broadline Retailers, Οικιακός Εξοπλισμός-Home Improvement Retailers,Εξειδικευμένο Λιανικό Εμπόριο-Specialty Retailers
 Μέσα Ενημέρωσης-Media:Τηλεόραση & Ψυχαγωγία-Broadcasting & Entertainment, Διαφήμιση-Media Agencies, Εκδόσεις-Publishing
 Πετρέλαιο & Αέριο-Oil & Gas:Διαυλιότητα-Exploration & Production, Καθετοποιημένες Εταιρ. Πετρελαίου & Φυσικού Αερίου-Integrated Oil & Gas
 Προσωπικά & Οικιακά Αγαθά-Personal & Household Goods:Διαρκή Καταναλωτικά Αγαθά-Durable Household Products, Έπιπλα-Furnishings, Κατασκευή Κατοικιών-Home Construction, Παижινίδια-Toys, Ρουχισμός & Αξεσουάρ-Clothing & Accessories, Υποδήματα-Footwear, Είδη Προσωπικής Φροντίδας-Personal Products,Καπνός-Tobacco,Μη Διαρκή Καταναλωτικά Αγαθά-Non Durable Household Products
 Πρώτες Ύλες-Basic Resources:Αλουμίνιο-Aluminium, Μη Σιδηρούχα Μέταλλα-Nonferrous Metals, Χάλυβας-Steel, Ορυχεία-General Mining
 Υπηρεσίες Κοινής Ωφέλειας-Utilities:Συμβατικός Ηλεκτρισμός-Conventional Electricity, Υδρευση-Water,Εναλλακτικός Ηλεκτρισμός-Alternative Electricity
 Τεχνολογία-Technology:Εξοπλισμός Τηλεπικοινωνιών-Telecommunications Equipment, Υπηρεσίες Ηλεκτρονικών Υπολογιστών-Computer Services, Διαδίκτυο-Internet, Λογισμικό-Software, Υλικά Υπολογιστών-Computer Hardware, Ηλεκτρονικός Εξοπλισμός Γραφείων-Electronic Office Equipment
 Τηλεπικοινωνίες-Telecommunications:Σταθερή Τηλεφωνία-Fixed Line Telecommunications, Κινητή Τηλεφωνία-Mobile Telecommunications
 Τρόφιμα & Ποτά-Food & Beverage:Απόσταξη & Οινοπαραγωγή-Distillers & Vintners, Αναψυκτικά-Soft Drinks, Γεωργία & Αλιεία-Farming & Fishing, Τρόφιμα-Food Products
 Υγεία-Health Care:Ιατρικές Υπηρεσίες-Health Care Providers, Ιατρικός Εξοπλισμός-Medical Equipment, Φαρμακευτικά Προϊόντα-Pharmaceuticals,
 Ταξίδια & Αναψυχή-Travel & Leisure:Τυχερά Παижινίδια-Gambling, Ξενοδοχεία-Hotels, Υπηρεσίες Αναψυχής-Recreational Services, Εστίαση-Restaurants & Bars, Αεροπορικές Εταιρείες-Airlines,Ταξίδια & Τουρισμός-Travel & Tourism
 Χημικά-Chemicals:Βασικά Χημικά-Commodity Chemicals, Εξειδικευμένα Χημικά-Specialty Chemicals

ΣΤΟΙΧΕΙΑ ΜΕΣΗΣ ΗΜΕΡΗΣΙΑΣ ΑΞΙΑΣ ΣΥΝΑΛΛΑΓΩΝ ΜΕΤΟΧΩΝ ΑΝΑ ΚΑΤΗΓΟΡΙΑ ΔΙΑΠΡΑΓΜΑΤΕΥΣΗΣ
AVERAGE DAILY STOCKS VALUE OF TRANSACTIONS DATA PER TRADING CATEGORY

	Κύρια Αγορά Main Market	Χαμηλή Διασπορά Low Dispersion	Επιτήρηση Surveillance	Προς Διαγραφή Under Deletion	ΣΥΝΟΛΟ-Total	
	01/12/2011-30/12/2011	01/12/2011-30/12/2011	01/12/2011-30/12/2011	01/12/2011-30/12/2011	01/12/2011-30/12/2011	
A 1. ΑΝΑΛΥΣΗ ΑΝΑ ΦΑΣΗ	Μέση Αξία Συναλλαγών χωρίς πακέτα (Σύνολο σε εκατ. Euro) / Average daily value of transactions without block trades (Total in million of Euros)					A1. ANALYSIS PER TRADING PHASE
ΣΤΟ ΑΝΟΙΓΜΑ	0.47	0.04	0.03	0.00	0.54	At the Open
ΣΥΝΕΧΗΣ ΔΙΑΠΡΑΓΜΑΤΕΥΣΗ	22.74	0.00	0.00	0.00	22.74	Continuous Trading
ΕΝΔΙΑΜΕΣΑ ΑΥΚΤΙΟΝ	0.29	0.01	0.01	0.00	0.31	Intraday Auctions
ΑΥΚΤΙΟΝ ΚΛΕΙΣΙΜΑΤΟΣ	2.81	0.01	0.01	0.00	2.83	Closing Auction
ΣΤΟ ΚΛΕΙΣΙΜΟ	0.79	0.00	0.00	0.00	0.79	At the Close
ΣΥΝΟΛΟ	27.11	0.07	0.05	0.00	27.22	Total
Πακέτα	1.06	0.00	0.00	0.00	1.06	Block Trades
Γενικό ΣΥΝΟΛΟ	28.16	0.07	0.05	0.00	28.28	Grand total
Αξία συναλλαγών ανοικτών πωλήσεων	0.00%	0.00%	0.00%	0.00%	0.00%	Value of Transactions Short selling
Αξία συναλλαγών ειδικών διαπραγματευτών	7.29%	0.00%	0.00%	0.00%	7.26%	Value of Transactions of Market Makers
Αξία συναλλαγών μέσω ODL	58.37%	68.85%	0.00%	98.70%	58.36%	Value of Transactions ODL
% Στο σύνολο	99.59%	0.23%	0.17%	0.00%	100.00%	% on the Total
	Κύρια Αγορά Main Market	Χαμηλή Διασπορά Low Dispersion	Επιτήρηση Surveillance	Προς Διαγραφή Under Deletion	ΣΥΝΟΛΟ-Total	
B 1. ΣΥΝΕΧΗΣ ΔΙΑΠΡΑΓΜΑΤΕΥΣΗ	Μέση Αξία Συναλλαγών χωρίς πακέτα (Σύνολο σε εκατ. Euro) / Average daily value of transactions without block trades (Total in million of Euros)					B1. CONTINUOUS TRADING PHASE
Α' ΧΡΟΝΙΚΗ ΠΕΡΙΟΔΟΣ (Έως 11:00:00) *	2.73	0.00	0.00	0.00	2.73	1st Period (till 11:00:00) *
Β' ΧΡΟΝΙΚΗ ΠΕΡΙΟΔΟΣ (11:00:01 - 11:30:00)	2.15	0.00	0.00	0.00	2.15	2nd Period (11:00:01 - 11:30:00)
Γ' ΧΡΟΝΙΚΗ ΠΕΡΙΟΔΟΣ (11:30:01 - 12:00:00)	1.95	0.00	0.00	0.00	1.95	3rd Period (11:30:01 - 12:00:00)
Δ' ΧΡΟΝΙΚΗ ΠΕΡΙΟΔΟΣ (12:00:01 - 12:30:00)	1.55	0.00	0.00	0.00	1.55	4th Period (12:00:01 - 12:30:00)
Ε' ΧΡΟΝΙΚΗ ΠΕΡΙΟΔΟΣ (12:30:01 - 13:00:00)	1.39	0.00	0.00	0.00	1.39	5th Period (12:30:01 - 13:00:00)
ΣΤ' ΧΡΟΝΙΚΗ ΠΕΡΙΟΔΟΣ (13:00:01 - 13:30:00)	1.14	0.00	0.00	0.00	1.14	6th Period (13:00:01 - 13:30:00)
Ζ' ΧΡΟΝΙΚΗ ΠΕΡΙΟΔΟΣ (13:30:01 - 14:00:00)	1.13	0.00	0.00	0.00	1.13	7th Period (13:30:01 - 14:00:00)
Η' ΧΡΟΝΙΚΗ ΠΕΡΙΟΔΟΣ (14:00:01 - 14:30:00)	1.40	0.00	0.00	0.00	1.40	8th Period (14:00:01 - 14:30:00)
Θ' ΧΡΟΝΙΚΗ ΠΕΡΙΟΔΟΣ (14:30:01 - 15:00:00)	1.27	0.00	0.00	0.00	1.27	9th Period (14:30:01 - 15:00:00)
Ι' ΧΡΟΝΙΚΗ ΠΕΡΙΟΔΟΣ (15:00:01 - 15:30:00)	1.53	0.00	0.00	0.00	1.53	10th Period (Από 15:00:01 - 15:30:00)
ΙΑ' ΧΡΟΝΙΚΗ ΠΕΡΙΟΔΟΣ (15:30:01 - 16:00:00)	1.64	0.00	0.00	0.00	1.64	11th Period (15:30:01 - 16:00:00)
ΙΒ' ΧΡΟΝΙΚΗ ΠΕΡΙΟΔΟΣ (Από 16:00:01 - 16:30:00)	1.81	0.00	0.00	0.00	1.81	12th Period (16:00:01 - 16:30:00)
ΙΓ' ΧΡΟΝΙΚΗ ΠΕΡΙΟΔΟΣ (Από 16:30:01)	3.04	0.00	0.00	0.00	3.04	13th Period (16:30:01)
Γ(i) ΧΡΟΝΙΚΗ ΠΕΡΙΟΔΟΣ (Από 16:50:00) - ΤΕΛΕΥΤΑΙΑ 10 ΛΕΠΤΑ	1.41	0.00	0.00	0.00	1.41	C (i) (From 16:50:00) Last ten minutes of Continuous Trading
Γ(iii) ΑΞΙΑ 30% ΠΡΑΞΕΩΝ ΤΟΥ ΒΑΣΙΚΟΥ ΠΙΝΑΚΑ	8.72	0.00	0.00	0.00	8.72	C (iii) The Value of 30% of the trades which are included to the calculation of the closing prices
ΣΥΝΟΛΟ*	22.74	0.00	0.00	0.00	22.74	TOTAL

* Δεν περιλαμβάνεται η αξία των συναλλαγών στο άνοιγμα

ΣΤΟΙΧΕΙΑ ΜΕΣΗΣ ΗΜΕΡΗΣΙΑΣ ΑΞΙΑΣ ΣΥΝΑΛΛΑΓΩΝ ΜΕΤΟΧΩΝ ΑΝΑ ΚΑΤΗΓΟΡΙΑ ΔΙΑΠΡΑΓΜΑΤΕΥΣΗΣ
AVERAGE DAILY STOCKS VALUE OF TRANSACTIONS DATA PER TRADING CATEGORY

	Κύρια Αγορά Main Market	Χαμηλή Διασπορά Low Dispersion	Επιτήρηση Surveillance	Προς Διαγραφή Under Deletion	ΣΥΝΟΛΟ-Total	
	01/12/2011-30/12/2011	01/12/2011-30/12/2011	01/12/2011-30/12/2011	01/12/2011-30/12/2011	01/12/2011-30/12/2011	
Γ 1. ΑΝΑΛΥΣΗ ΑΝΑ ΦΑΣΗ	<i>Μέσος Αριθμός Πράξεων χωρίς πακέτα. / Average daily number of transactions without block trades</i>					C1. ANALYSIS PER TRADING PHASE
ΣΤΟ ΑΝΟΙΓΜΑ	495.05	39.00	61.86	1.19	597.10	At the Open
ΣΥΝΕΧΗΣ ΔΙΑΠΡΑΓΜΑΤΕΥΣΗ	13,810.33	0.29	0.00	0.00	13,810.62	Continuous Trading
ΕΝΔΙΑΜΕΣΑ ΑΥΚΤΙΟΝ	75.95	19.81	29.05	0.00	124.81	Intraday Auctions
ΑΥΚΤΙΟΝ ΚΛΕΙΣΙΜΑΤΟΣ	749.00	19.90	37.86	0.00	806.76	Closing Auction
ΣΤΟ ΚΛΕΙΣΙΜΟ	300.05	2.52	3.14	0.05	305.76	At the Close
ΣΥΝΟΛΟ	15,430.38	81.52	131.90	1.24	15,645.05	Total
Πακέτα	2.67	0.00	0.05	0.00	2.71	Block Trades
Γενικό ΣΥΝΟΛΟ	15,433.05	81.52	131.95	1.24	15,647.76	Grand total
Αριθμός Πράξεων ανοικτών πωλήσεων	0.00%	0.00%	0.00%	0.00%	0.00%	Number of Trades of Short selling
Αριθμός Πράξεων ειδικών διαπραγματευτών	4.97%	0.00%	0.00%	0.00%	4.90%	Number of Trades of Market Makers
Αριθμός Πράξεων μέσω ODL	66.42%	67.06%	73.35%	96.15%	66.48%	Number of Trades through ODL
% Στο σύνολο	98.63%	0.52%	0.84%	0.01%	100.00%	% on the Total
	Κύρια Αγορά Main Market	Χαμηλή Διασπορά Low Dispersion	Επιτήρηση Surveillance	Προς Διαγραφή Under Deletion	ΣΥΝΟΛΟ-Total	
Δ 1. ΣΥΝΕΧΗΣ ΔΙΑΠΡΑΓΜΑΤΕΥΣΗ	<i>Μέσος Αριθμός Πράξεων χωρίς πακέτα. / Average daily number of transactions without block trades</i>					D1. CONTINUOUS TRADING PHASE
Α' ΧΡΟΝΙΚΗ ΠΕΡΙΟΔΟΣ (Έως 11:00:00) *	1,555.71	0.29	0.00	0.00	1,556.00	1st Period (till 11:00:00) *
Β' ΧΡΟΝΙΚΗ ΠΕΡΙΟΔΟΣ (11:00:01 - 11:30:00)	1,200.33	0.00	0.00	0.00	1,200.33	2rd Period (11:00:01 - 11:30:00)
Γ' ΧΡΟΝΙΚΗ ΠΕΡΙΟΔΟΣ (11:30:01 - 12:00:00)	1,021.29	0.00	0.00	0.00	1,021.29	3rd Period (11:30:01 - 12:00:00)
Δ' ΧΡΟΝΙΚΗ ΠΕΡΙΟΔΟΣ (12:00:01 - 12:30:00)	909.57	0.00	0.00	0.00	909.57	4th Period (12:00:01 - 12:30:00)
Ε' ΧΡΟΝΙΚΗ ΠΕΡΙΟΔΟΣ (12:30:01 - 13:00:00)	883.14	0.00	0.00	0.00	883.14	5th Period (12:30:01 - 13:00:00)
ΣΤ' ΧΡΟΝΙΚΗ ΠΕΡΙΟΔΟΣ (13:00:01 - 13:30:00)	723.00	0.00	0.00	0.00	723.00	6th Period (13:00:01 - 13:30:00)
Ζ' ΧΡΟΝΙΚΗ ΠΕΡΙΟΔΟΣ (13:30:01 - 14:00:00)	740.67	0.00	0.00	0.00	740.67	7th Period (13:30:01 - 14:00:00)
Η' ΧΡΟΝΙΚΗ ΠΕΡΙΟΔΟΣ (14:00:01 - 14:30:00)	884.29	0.00	0.00	0.00	884.29	8th Period (14:00:01 - 14:30:00)
Θ' ΧΡΟΝΙΚΗ ΠΕΡΙΟΔΟΣ (14:30:01 - 15:00:00)	816.90	0.00	0.00	0.00	816.90	9th Period (14:30:01 - 15:00:00)
Ι' ΧΡΟΝΙΚΗ ΠΕΡΙΟΔΟΣ (15:00:01 - 15:30:00)	925.76	0.00	0.00	0.00	925.76	10th Period (15:00:01 - 15:30:00)
ΙΑ' ΧΡΟΝΙΚΗ ΠΕΡΙΟΔΟΣ (15:30:01 - 16:00:00)	1,014.86	0.00	0.00	0.00	1,014.86	11th Period (15:30:01 - 16:00:00)
ΙΒ' ΧΡΟΝΙΚΗ ΠΕΡΙΟΔΟΣ (Από 16:00:01 - 16:30:00)	1,163.95	0.00	0.00	0.00	1,163.95	12th Period (16:00:01 - 16:30:00)
ΙΓ' ΧΡΟΝΙΚΗ ΠΕΡΙΟΔΟΣ (Από 16:30:01)	1,970.86	0.00	0.00	0.00	1,970.86	13th Period (16:30:01)
Γ(i) ΧΡΟΝΙΚΗ ΠΕΡΙΟΔΟΣ (Από 16:50:00) - ΤΕΛΕΥΤΑΙΑ 10 ΛΕΠΤΑ	919.90	0.00	0.00	0.00	919.90	C (i) (From 16:50:00) Last ten minutes of Continuous Trading
Γ(iii) ΑΞΙΑ 30% ΠΡΑΞΕΩΝ ΤΟΥ ΒΑΣΙΚΟΥ ΠΙΝΑΚΑ	4,547.81	0.00	0.00	0.71	4,548.52	C (iii) The Value of 30% of the trades which are included to the calculation of the closing prices
ΣΥΝΟΛΟ*	13,810.33	0.29	0.00	0.00	13,810.62	TOTAL

* Δεν περιλαμβάνεται η αξία των συναλλαγών στο άνοιγμα
ΧΡΗΜΑΤΙΣΤΗΡΙΟ ΑΘΗΝΩΝ Α.Ε. - ATHENS EXCHANGE S.A.

ΣΤΟΙΧΕΙΑ ΜΕΣΗΣ ΗΜΕΡΗΣΙΑΣ ΑΞΙΑΣ ΣΥΝΑΛΛΑΓΩΝ ΜΕΤΟΧΩΝ ΑΝΑ ΔΕΙΚΤΗ ΚΥΡΙΑΣ ΑΓΟΡΑΣ
AVERAGE DAILY STOCKS VALUE OF TRANSACTIONS DATA PER INDEX OF MAIN MARKET

	ΓΔ Composite Index	FTSE/XA 20 FTAE ATHEX 20	FTSE/XA Liquid Mid FTSE/ATHEX Liquid Mid	FTSE/XA Small Cap FTSE ATHEX Small Cap	Λοιπές Κύριας Αγοράς Main Market Remaining Cos	
	01/12/2011-30/12/2011	01/12/2011-30/12/2011	01/12/2011-30/12/2011	01/12/2011-30/12/2011	01/12/2011-30/12/2011	
A 1. ΑΝΑΛΥΣΗ ΑΝΑ ΦΑΣΗ	Μέση Αξία Συναλλαγών χωρίς πακέτα (Σύνολο σε εκατ. Euro) / Average daily value of transactions without block trades (Total in million of Euros)					A1. ANALYSIS PER TRADING PHASE
ΣΤΟ ΑΝΟΙΓΜΑ	0.43	0.40	0.02	0.01	0.05	At the Open
ΣΥΝΕΧΗΣ ΔΙΑΠΡΑΓΜΑΤΕΥΣΗ	21.55	20.67	1.46	0.04	0.00	Continuous Trading
ΕΝΔΙΑΜΕΣΑ ΑΥΣΤΙΟΝ	0.28	0.28	0.00	0.00	0.00	Intraday Auctions
ΑΥΣΤΙΟΝ ΚΛΕΙΣΙΜΑΤΟΣ	2.76	2.69	0.09	0.00	0.00	Closing Auction
ΣΤΟ ΚΛΕΙΣΙΜΟ	0.76	0.66	0.09	0.00	0.00	At the Close
ΣΥΝΟΛΟ	25.77	24.70	1.67	0.05	0.00	Total
Πακέτα	0.93	0.66	0.12	0.05	0.00	Block Trades
Γενικό ΣΥΝΟΛΟ	26.71	25.36	1.80	0.10	0.00	Grand total
Αξία συναλλαγών ανοικτών πωλήσεων	0.00%	0.00%	0.00%	0.00%	0.00%	Value of Transactions Short selling
Αξία συναλλαγών ειδικών διαπραγματευτών	7.55%	7.96%	1.75%	0.25%	0.00%	Value of Transactions of Market Makers
Αξία συναλλαγών μέσω ODL	57.75%	59.47%	51.34%	29.30%	0.00%	Value of Transactions ODL
% Στο σύνολο	94.44%	89.68%	6.35%	0.34%	0.00%	% on the Total
	ΓΔ Composite Index	FTSE/XA 20 FTAE ATHEX 20	FTSE/XA Liquid Mid FTSE/ATHEX Liquid Mid	FTSE/XA Small Cap FTSE ATHEX Small Cap	Λοιπές Κύριας Αγοράς Main Market Remaining Cos	
	01/12/2011-30/12/2011	01/12/2011-30/12/2011	01/12/2011-30/12/2011	01/12/2011-30/12/2011	01/12/2011-30/12/2011	
B 1. ΣΥΝΕΧΗΣ ΔΙΑΠΡΑΓΜΑΤΕΥΣΗ	Μέση Αξία Συναλλαγών χωρίς πακέτα (Σύνολο σε εκατ. Euro) / Average daily value of transactions without block trades (Total in million of Euros)					B1. CONTINUOUS TRADING PHASE
Α' ΧΡΟΝΙΚΗ ΠΕΡΙΟΔΟΣ (Έως 11:00:00) *	2.60	2.60	0.09	0.00	0.00	1st Period (till 11:00:00) *
Β' ΧΡΟΝΙΚΗ ΠΕΡΙΟΔΟΣ (11:00:01 - 11:30:00)	2.04	2.03	0.08	0.00	0.00	2nd Period (11:00:01 - 11:30:00)
Γ' ΧΡΟΝΙΚΗ ΠΕΡΙΟΔΟΣ (11:30:01 - 12:00:00)	1.87	1.83	0.08	0.00	0.00	3rd Period (11:30:01 - 12:00:00)
Δ' ΧΡΟΝΙΚΗ ΠΕΡΙΟΔΟΣ (12:00:01 - 12:30:00)	1.43	1.41	0.09	0.01	0.00	4th Period (12:00:01 - 12:30:00)
Ε' ΧΡΟΝΙΚΗ ΠΕΡΙΟΔΟΣ (12:30:01 - 13:00:00)	1.31	1.29	0.06	0.00	0.00	5th Period (12:30:01 - 13:00:00)
ΣΤ' ΧΡΟΝΙΚΗ ΠΕΡΙΟΔΟΣ (13:00:01 - 13:30:00)	1.09	1.03	0.07	0.00	0.00	6th Period (13:00:01 - 13:30:00)
Ζ' ΧΡΟΝΙΚΗ ΠΕΡΙΟΔΟΣ (13:30:01 - 14:00:00)	1.06	1.02	0.07	0.00	0.00	7th Period (13:30:01 - 14:00:00)
Η' ΧΡΟΝΙΚΗ ΠΕΡΙΟΔΟΣ (14:00:01 - 14:30:00)	1.33	1.29	0.08	0.00	0.00	8th Period (14:00:01 - 14:30:00)
Θ' ΧΡΟΝΙΚΗ ΠΕΡΙΟΔΟΣ (14:30:01 - 15:00:00)	1.21	1.15	0.08	0.00	0.00	9th Period (14:30:01 - 15:00:00)
Ι' ΧΡΟΝΙΚΗ ΠΕΡΙΟΔΟΣ (15:00:01 - 15:30:00)	1.46	1.38	0.11	0.00	0.00	10th Period (Από 15:00:01 - 15:30:00)
ΙΑ' ΧΡΟΝΙΚΗ ΠΕΡΙΟΔΟΣ (15:30:01 - 16:00:00)	1.54	1.48	0.12	0.00	0.00	11th Period (15:30:01 - 16:00:00)
ΙΒ' ΧΡΟΝΙΚΗ ΠΕΡΙΟΔΟΣ (Από 16:00:01 - 16:30:00)	1.72	1.51	0.23	0.00	0.00	12th Period (16:00:01 - 16:30:00)
ΙΓ' ΧΡΟΝΙΚΗ ΠΕΡΙΟΔΟΣ (Από 16:30:01)	2.89	2.65	0.30	0.01	0.00	13th Period (16:30:01)
Γ(i) ΧΡΟΝΙΚΗ ΠΕΡΙΟΔΟΣ (Από 16:50:00) - ΤΕΛΕΥΤΑΙΑ 10 ΛΕΠΤΑ	1.34	1.26	0.11	0.00	0.00	C (i) (From 16:50:00) Last ten minutes of Continuous Trading
Γ(iii) ΑΞΙΑ 30% ΠΡΑΞΕΩΝ ΤΟΥ ΒΑΣΙΚΟΥ ΠΙΝΑΚΑ	8.34	8.03	0.47	0.01	0.00	C (iii) The Value of 30% of the trades which are included to the calculation of the closing prices
ΣΥΝΟΛΟ*	21.55	20.67	1.46	0.04	0.00	TOTAL
* δεν περιλαμβάνεται η αξία των συναλλαγών στο άνοιγμα						

ΣΤΟΙΧΕΙΑ ΜΕΣΗΣ ΗΜΕΡΗΣΙΑΣ ΑΞΙΑΣ ΣΥΝΑΛΛΑΓΩΝ ΜΕΤΟΧΩΝ ΑΝΑ ΔΕΙΚΤΗ ΚΥΡΙΑΣ ΑΓΟΡΑΣ
AVERAGE DAILY STOCKS VALUE OF TRANSACTIONS DATA PER INDEX OF MAIN MARKET

	ΓΔ Composite Index	FTSE/ΧΑ 20 FTAE ATHEX 20	FTSE/ΧΑ Liquid Mid FTSE/ATHEX Liquid Mid	FTSE/ΧΑ Small Cap FTSE ATHEX Small Cap	Λοιπές Κύριας Αγοράς Main Market Remaining Cos	
	01/12/2011-30/12/2011	01/12/2011-30/12/2011	01/12/2011-30/12/2011	01/12/2011-30/12/2011	01/12/2011-30/12/2011	
Γ 1. ΑΝΑΛΥΣΗ ΑΝΑ ΦΑΣΗ	Μέσος Αριθμός Πράξεων χωρίς πακέτα. / Average daily number of transactions without block trades					C1. ANALYSIS PER TRADING PHASE
ΣΤΟ ΑΝΟΙΓΜΑ	291.86	205.81	40.95	54.81	0.00	At the Open
ΣΥΝΕΧΗΣ ΔΙΑΠΡΑΓΜΑΤΕΥΣΗ	12,094.14	10,812.00	1,650.00	144.62	0.00	Continuous Trading
ΕΝΔΙΑΜΕΣΑ ΑΥΣΤΙΟΝ	59.24	55.05	4.43	2.81	0.00	Intraday Auctions
ΑΥΣΤΙΟΝ ΚΛΕΙΣΙΜΑΤΟΣ	671.24	570.24	97.00	11.48	0.00	Closing Auction
ΣΤΟ ΚΛΕΙΣΙΜΟ	253.90	214.14	43.14	4.76	0.00	At the Close
ΣΥΝΟΛΟ	13,370.38	11,857.24	1,835.52	218.48	0.00	Total
Πακέτα	2.24	1.43	0.62	0.19	0.00	Block Trades
Γενικό ΣΥΝΟΛΟ	13,372.62	11,858.67	1,836.14	218.67	0.00	Grand total
Αριθμός Πράξεων ανοικτών πωλήσεων	0.00%	0.00%	0.00%	0.00%	0.00%	Number of Trades of Short selling
Αριθμός Πράξεων ειδικών διαπραγματευτών	5.39%	5.93%	2.29%	3.45%	0.00%	Number of Trades of Market Makers
Αριθμός Πράξεων μέσω ODL	65.21%	67.20%	58.95%	68.63%	0.00%	Number of Trades through ODL
% Στο σύνολο	85.46%	75.79%	11.73%	1.40%	0.00%	% on the Total
	ΓΔ Composite Index	FTSE/ΧΑ 20 FTAE ATHEX 20	FTSE/ΧΑ Liquid Mid FTSE/ATHEX Liquid Mid	FTSE/ΧΑ Small Cap FTSE ATHEX Small Cap	Λοιπές Κύριας Αγοράς Main Market Remaining Cos	
Δ 1. ΣΥΝΕΧΗΣ ΔΙΑΠΡΑΓΜΑΤΕΥΣΗ	Μέσος Αριθμός Πράξεων χωρίς πακέτα. / Average daily number of transactions without block trades					D1. CONTINUOUS TRADING PHASE
Α' ΧΡΟΝΙΚΗ ΠΕΡΙΟΔΟΣ (Έως 11:00:00) *	1,395.76	1,364.76	97.29	10.38	0.00	1st Period (till 11:00:00) *
Β' ΧΡΟΝΙΚΗ ΠΕΡΙΟΔΟΣ (11:00:01 - 11:30:00)	1,054.76	994.00	114.52	10.48	0.00	2nd Period (11:00:01 - 11:30:00)
Γ' ΧΡΟΝΙΚΗ ΠΕΡΙΟΔΟΣ (11:30:01 - 12:00:00)	897.24	807.05	119.43	8.90	0.00	3rd Period (11:30:01 - 12:00:00)
Δ' ΧΡΟΝΙΚΗ ΠΕΡΙΟΔΟΣ (12:00:01 - 12:30:00)	800.24	708.19	113.90	10.05	0.00	4th Period (12:00:01 - 12:30:00)
Ε' ΧΡΟΝΙΚΗ ΠΕΡΙΟΔΟΣ (12:30:01 - 13:00:00)	766.90	698.52	109.57	9.24	0.00	5th Period (12:30:01 - 13:00:00)
ΣΤ' ΧΡΟΝΙΚΗ ΠΕΡΙΟΔΟΣ (13:00:01 - 13:30:00)	637.86	559.71	88.86	8.62	0.00	6th Period (14:00:01 - 13:30:00)
Ζ' ΧΡΟΝΙΚΗ ΠΕΡΙΟΔΟΣ (13:30:01 - 14:00:00)	640.33	562.48	93.95	7.33	0.00	7th Period (13:30:01 - 14:00:00)
Η' ΧΡΟΝΙΚΗ ΠΕΡΙΟΔΟΣ (14:00:01 - 14:30:00)	764.29	690.57	105.57	9.43	0.00	8th Period (14:00:01 - 14:30:00)
Θ' ΧΡΟΝΙΚΗ ΠΕΡΙΟΔΟΣ (14:30:01 - 15:00:00)	713.14	629.24	107.57	10.14	0.00	9th Period (14:30:01 - 15:00:00)
Ι' ΧΡΟΝΙΚΗ ΠΕΡΙΟΔΟΣ (15:00:01 - 15:30:00)	809.14	720.00	111.29	12.43	0.00	10th Period (Από 15:00:01 - 15:30:00)
ΙΑ' ΧΡΟΝΙΚΗ ΠΕΡΙΟΔΟΣ (15:30:01 - 16:00:00)	886.29	786.29	127.81	12.38	0.00	11th Period (15:30:01 - 16:00:00)
ΙΒ' ΧΡΟΝΙΚΗ ΠΕΡΙΟΔΟΣ (Από 16:00:01 - 16:30:00)	1,011.57	863.48	161.24	10.76	0.00	12th Period (16:00:01 - 16:30:00)
ΙΓ' ΧΡΟΝΙΚΗ ΠΕΡΙΟΔΟΣ (Από 16:30:01)	1,716.62	1,427.71	299.00	24.48	0.00	13th Period (16:30:01)
Γ(i) ΧΡΟΝΙΚΗ ΠΕΡΙΟΔΟΣ (Από 16:50:00) - ΤΕΛΕΥΤΑΙΑ 10 ΛΕΠΤΑ	800.81	661.29	138.76	10.71	0.00	C (i) (From 16:50:00) Last ten minutes of Continuous Trading
Γ(iii) ΑΞΙΑ 30% ΠΡΑΞΕΩΝ ΤΟΥ ΒΑΣΙΚΟΥ ΠΙΝΑΚΑ	3,933.29	3,492.19	536.86	66.43	0.00	C (iii) The Value of 30% of the trades which are included to the calculation of the closing prices
ΣΥΝΟΛΟ*	12,094.14	10,812.00	1,650.00	144.62	0.00	TOTAL
* Δεν περιλαμβάνεται η αξία των συναλλαγών στο άνοιγμα						

Μηνιαίοι μέσοι όροι spread - Σύνολο αγορών Monthly average spread - Total of markets

ΕΤΟΣ - ΜΗΝΑΣ YEAR / MONTH	Spread πράξεων * Trades spread *	Time (συνεδρίασης) spread ** Time spread **	Μέση Ημερήσια Αξία συναλλαγών Average Transactions Value
12/2010	3.51	4.79	75.30
01/2011	3.41	4.36	100.79
02/2011	3.19	3.94	146.40
03/2011	3.45	4.14	124.66
04/2011	3.54	4.50	86.13
05/2011	3.37	4.59	85.15
06/2011	3.61	4.62	86.42
07/2011	3.66	4.73	98.30
08/2011	4.52	6.13	67.03
09/2011	4.82	6.19	59.27
10/2011	8.24	12.67	49.77
11/2011	8.85	15.04	49.76
12/2011	9.07	15.84	28.26

4. Μηνιαίοι μέσοι όροι spread - Σύνολο αγορών Monthly average spread - Total markets

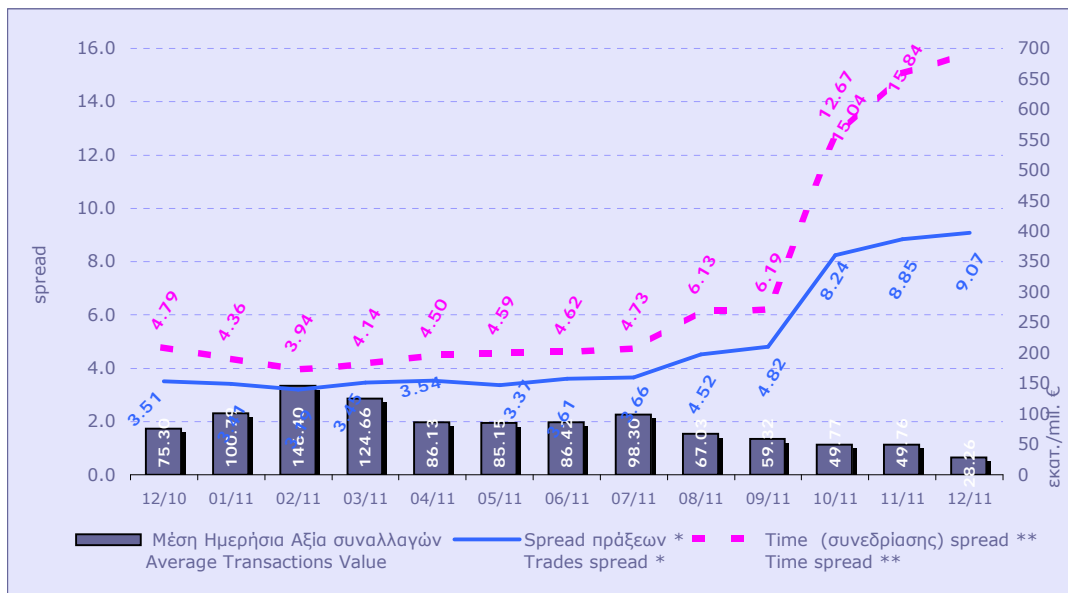

Spread: Ως spread ορίζεται το ηηλίκο της διαφοράς της καλύτερης τιμής αγοράς από την καλύτερη τιμή πώλησης προς το ηημάθροισμα αυτών των τιμών.

Spread: The spread is defined as the ratio of the difference between the best ask and the best bid price over the average of the sum of the two prices.

* **Spread πράξεων:** Ο σταθμισμένος, με την ποσοστιαία αξία συναλλαγών των πράξεων, μέσος όρος των spread που αντιστοιχούν σε αυτές τις πράξεις. Το spread που αντιστοιχεί στην αξία συναλλαγών κάποιας πράξης είναι αυτό που παρατηρείται ακριβώς πριν τη διενέργεια της πράξης.

Trades spread: The weighted, by traded value, average or the spreads corresponding to these trades. The spread that corresponds to a trade is the one experienced exactly before the trade.

** **Υπολογισμός Spread σύμφωνα με τον κανονισμό του ΧΑ.** - Spread calculation according to the ATHEX regulation

Spread συνεδρίασης: Ο σταθμισμένος, με την ποσοστιαία χρονική διάρκεια, μέσος όρος των spread που παρατηρούνται κατά τη διάρκεια της συνεδρίασης.

Time spread: The weighted, by time duration, average of spreads experienced during a trading session.

Μηνιαία μέση κυκλοφοριακή ταχύτητα (velocity) για ομάδες μετοχών Monthly average velocity for groups of Stocks

ΕΤΟΣ - ΜΗΝΑΣ YEAR / MONTH	ΚΑΤΗΓΟΡΙΑ ΜΕΓΑΛΗΣ ΚΕΦΑΛΑΙΟΠΟΙΗΣΗΣ BIG CAPITALISATION	ΚΑΤΗΓΟΡΙΑ ΜΕΣΑΙΑΣ & ΜΙΚΡΗΣ ΚΕΦΑΛΑΙΟΠΟΙΗΣΗΣ MEDIUM & SMALL CAPITALISATION	ΚΑΤΗΓΟΡΙΑ ΧΑΜΗΛΗΣ ΔΙΑΣΠΟΡΑΣ ΚΑΙ ΕΙΔΙΚΩΝ ΧΑΡ/ΚΩΝ LOW DISPERSION AND SPECIFIC FEATURES CATEGORY	ΣΥΝΟΛΟ ΑΓΟΡΩΝ TOTAL MARKETS	FTSE®/ATHEX 20	FTSE®/ATHEX Liquid Mid	FTSE®/ATHEX SmallCap
10/2010	0.23%	0.047%	0.0051%	0.2019%	0.258%	0.108%	0.066%
11/2010	0.18%	0.061%	0.0054%	0.1600%	0.200%	0.085%	0.104%
12/2010	0.14%	0.070%	0.0046%	0.1239%	0.151%	0.084%	0.125%
01/2011	0.21%	0.083%	0.0110%	0.1877%	0.227%	0.121%	0.137%
02/2011	0.25%	0.139%	0.0165%	0.2244%	0.266%	0.125%	0.230%
03/2011	0.20%	0.069%	0.0072%	0.1757%	0.215%	0.082%	0.107%
04/2011	0.16%	0.058%	0.0074%	0.1447%	0.176%	0.071%	0.101%
05/2011	0.17%	0.084%	0.0108%	0.1505%	0.186%	0.069%	0.161%
06/2011	0.18%	0.069%	0.0094%	0.1649%	0.199%	0.087%	0.131%
07/2011	0.18%	0.050%	0.0063%	0.1611%	0.197%	0.068%	0.088%
08/2011	0.19%	0.053%	0.0033%	0.1631%	0.214%	0.076%	0.094%
09/2011	0.19%	0.051%	0.0054%	0.1580%	0.211%	0.084%	0.091%
Έως 07/10/2011	0.18%	0.065%	0.0059%	0.1516%	0.203%	0.065%	0.117%

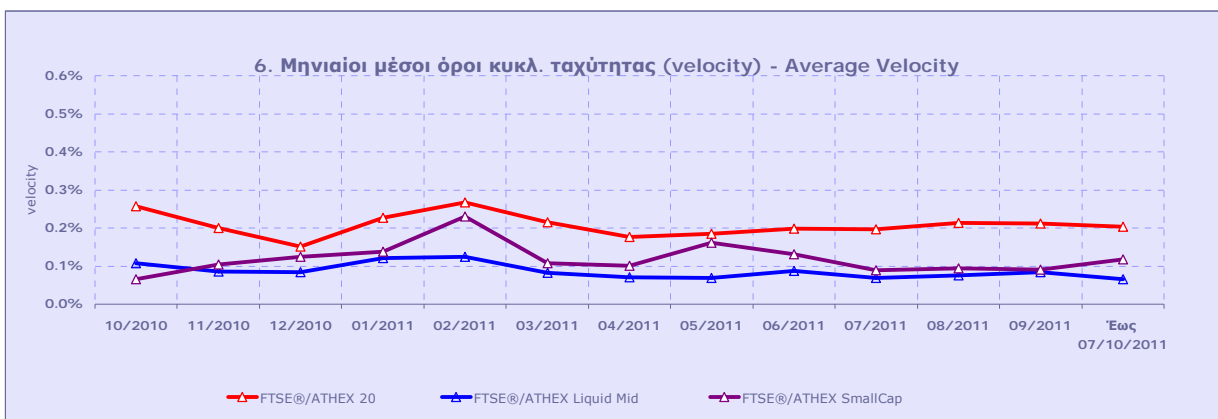
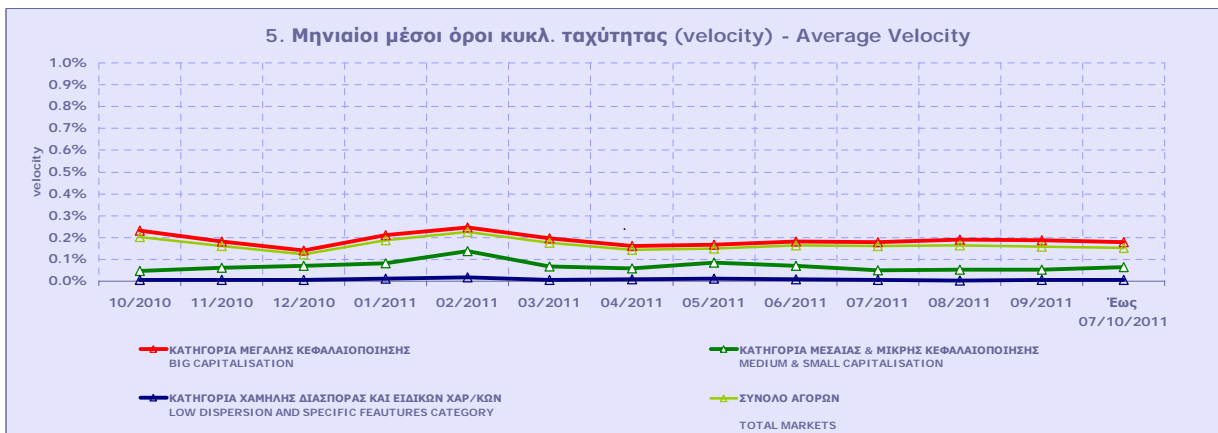

Κυκλοφοριακή Ταχύτητα : Αξία Συναλλαγών / Κεφαλαίοποίηση Velocity : Trading Value / Capitalisation

$$\sum_{i=1}^m \frac{V_i}{X_{A_i}}$$

m : αριθμός ημερών που διαπραγματεύτηκε η μετοχή - number of trading days of the stock

V_i : αξία συναλλαγών της μετοχής για κάθε μέρα διαπραγμάτευσης i - trading value of the stock in each trading day i

X_{A_i} : χρηματιστηριακή αξία της μετοχής - market capitalisation of the stock

Μηνιαία μέση κυκλοφοριακή ταχύτητα (velocity) για ομάδες μετοχών Monthly average velocity for groups of Stocks

ΕΤΟΣ - ΜΗΝΑΣ YEAR / MONTH	ΚΥΡΙΑ ΑΓΟΡΑ MAIN MARKET	ΧΑΜΗΛΗΣ ΔΙΑΣΠΟΡΑΣ LOW DISPERSION	ΕΠΙΤΗΡΗΣΗΣ SURVEILLANCE	ΣΥΝΟΛΟ ΑΓΟΡΩΝ TOTAL MARKETS	FTSE®/ATHEX 20	FTSE®/ATHEX Liquid Mid	FTSE®/ATHEX SmallCap
10/10/2011 31/10/2011	0.18%	0.004%	0.0168%	0.1614%	0.216%	0.069%	0.181%
11/2011	0.18%	0.002%	0.0124%	0.1713%	0.227%	0.085%	0.186%
12/2011	0.11%	0.004%	0.0127%	0.1030%	0.135%	0.074%	0.113%

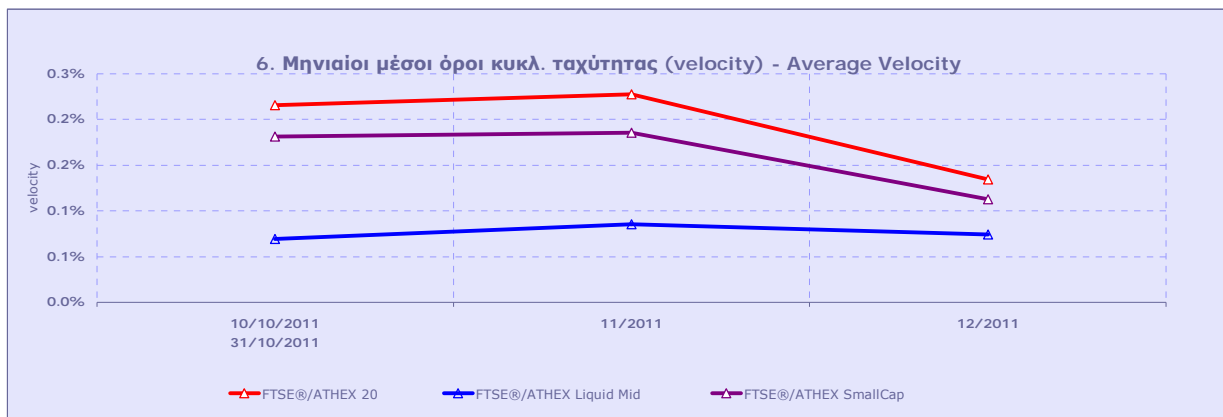
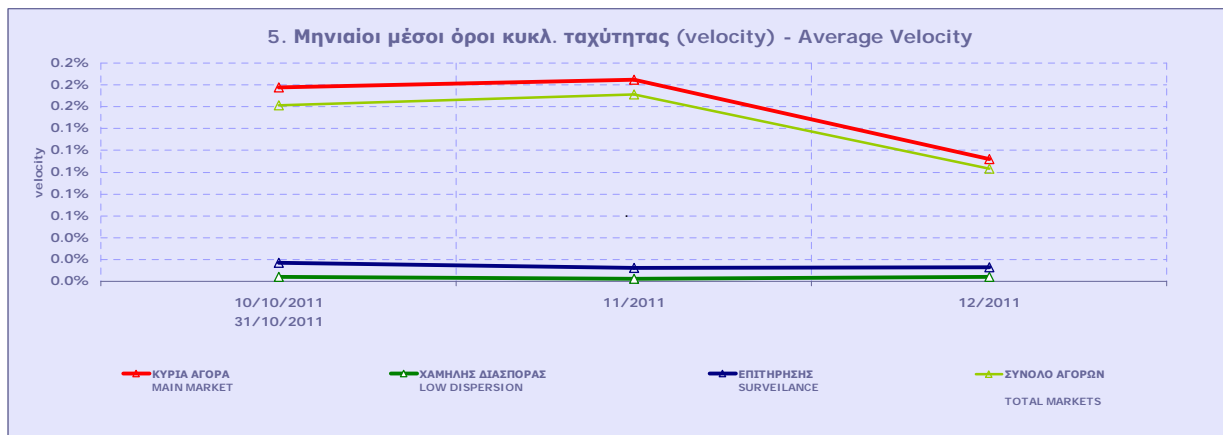

Κυκλοφοριακή Ταχύτητα : Αξία Συναλλαγών / Κεφαλαιοποίηση **Velocity** : Trading Value / Capitalisation

$$\sum_{i=1}^m \frac{V_i}{XA_i}$$

m : αριθμός ημερών που διαπραγματεύτηκε η μετοχή - number of trading days of the stock

V_i : αξία συναλλαγών της μετοχής για κάθε μέρα διαπραγμάτευσης i - trading value of the stock in each trading day i

XA_i : χρηματιστηριακή αξία της μετοχής - market capitalisation of the stock

Μηνιαία ιστορική μεταβλητότητα (volatility) για ομάδες μετοχών Monthly historical volatility for groups of shares

ΕΤΟΣ - ΜΗΝΑΣ YEAR / MONTH	ΚΑΤΗΓΟΡΙΑ ΜΕΓΑΛΗΣ ΚΕΦΑΛΑΙΟΠΟΙΗΣΗΣ BIG CAPITALISATION	ΚΑΤΗΓΟΡΙΑ ΜΕΣΑΙΑΣ & ΜΙΚΡΗΣ ΚΕΦΑΛΑΙΟΠΟΙΗΣΗΣ MEDIUM & SMALL CAPITALISATION	ΚΑΤΗΓΟΡΙΑ ΧΑΜΗΛΗΣ ΔΙΑΣΠΟΡΑΣ ΚΑΙ ΕΙΔΙΚΩΝ ΧΑΡ/ΚΩΝ LOW DISPERSION AND SPECIFIC FEATURES CATEGORY	ΣΥΝΟΛΟ ΑΓΟΡΩΝ TOTAL MARKETS	FTSE®/ ATHEX 20	FTSE®/ ATHEX Liquid Mid	FTSE®/ATHEX SmallCap
10/2010	10.37%	15.33%	13.23%	14.54%	10.48%	11.25%	14.94%
11/2010	11.53%	15.53%	15.72%	14.77%	10.83%	13.57%	15.32%
12/2010	10.99%	15.54%	16.98%	14.96%	11.07%	12.46%	15.82%
01/2011	12.96%	15.88%	16.72%	15.71%	13.67%	13.25%	16.66%
02/2011	13.34%	16.26%	16.37%	15.64%	15.03%	12.86%	16.22%
03/2011	12.58%	15.13%	15.56%	15.14%	13.53%	12.16%	15.40%
04/2011	11.89%	14.68%	14.08%	14.45%	12.35%	12.37%	14.71%
05/2011	12.59%	14.34%	16.55%	14.48%	13.68%	12.29%	14.85%
06/2011	14.08%	15.03%	17.40%	12.84%	15.09%	14.89%	16.13%
07/2011	13.50%	15.83%	16.70%	13.83%	13.61%	12.90%	16.31%
08/2011	23.75%	21.58%	15.08%	17.59%	26.54%	23.42%	22.73%
09/2011	19.29%	17.55%	11.75%	14.63%	20.01%	20.35%	19.05%
Έως 07/10/2011	9.42%	8.18%	5.81%	6.48%	10.04%	9.09%	9.32%

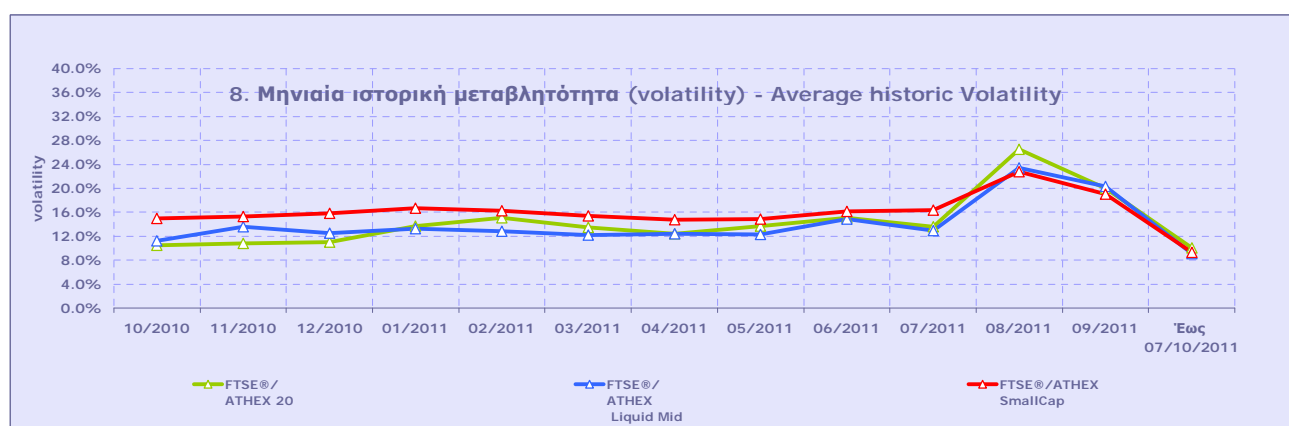
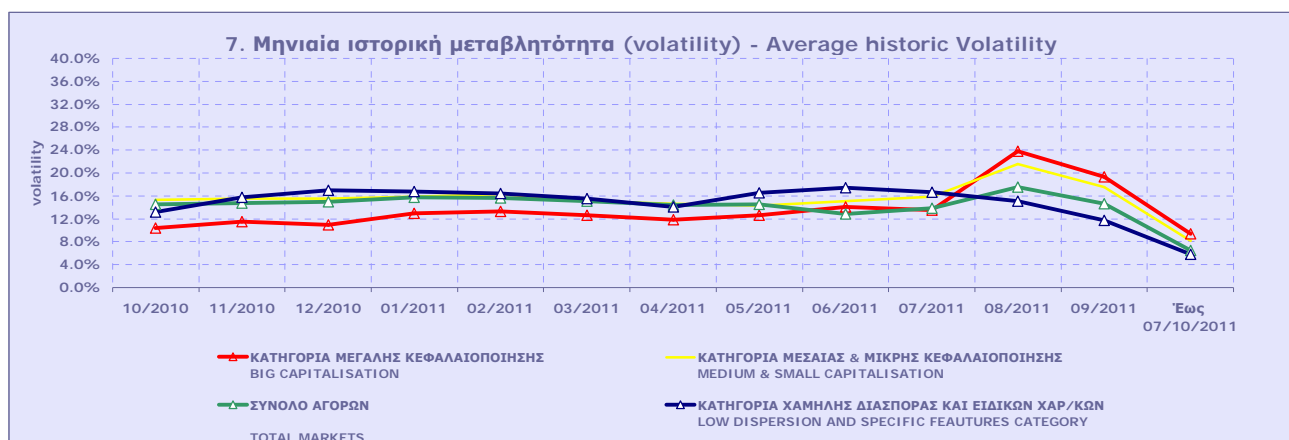

Μηνιαία Μεταβλητότητα: Προκύπτει από την μεταβολή των τιμών κλεισίματος για κάθε συνεδριακή ημέρα του μήνα.

Volatility: Is calculated from the closing price changes for each working day of the month.

Μηνιαία ιστορική μεταβλητότητα (volatility) για ομάδες μετοχών Monthly historical volatility for groups of shares

ΕΤΟΣ - ΜΗΝΑΣ YEAR / MONTH	ΚΥΡΙΑ ΑΓΟΡΑ MAIN MARKET	ΧΑΜΗΛΗΣ ΔΙΑΣΠΟΡΑΣ LOW DISPERSION	ΕΠΙΤΗΡΗΣΗΣ SURVEILLANCE	ΣΥΝΟΛΟ ΑΓΟΡΩΝ TOTAL MARKETS	FTSE®/ ATHEX 20	FTSE®/ ATHEX Liquid Mid	FTSE®/ATHEX SmallCap
10/10/2011 31/10/2011	22.58%	9.20%	21.88%	19.43%	21.93%	12.70%	19.63%
11/2011	24.26%	23.32%	36.44%	23.61%	19.06%	12.03%	30.26%
12/2011	22.97%	25.41%	32.80%	22.19%	15.65%	12.05%	25.38%

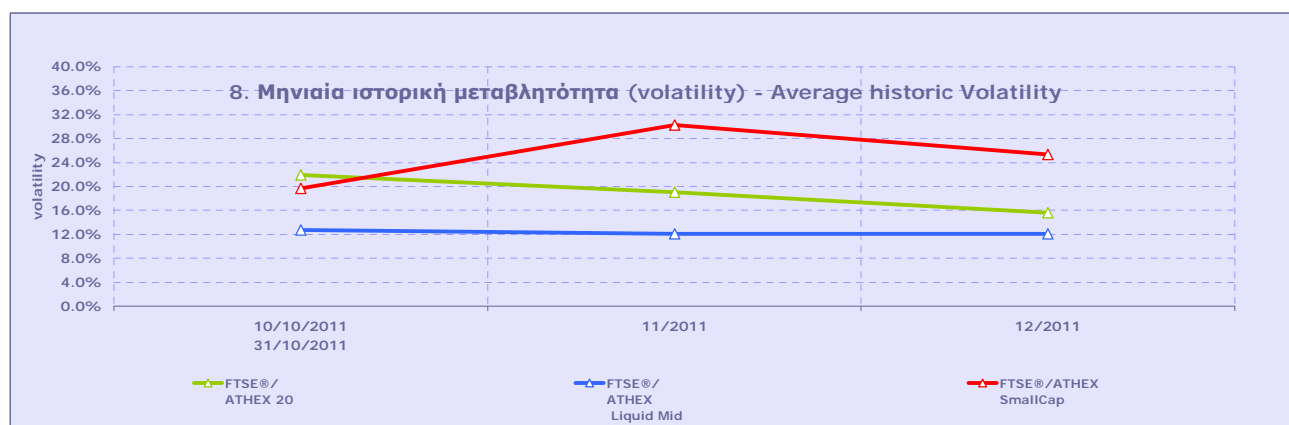
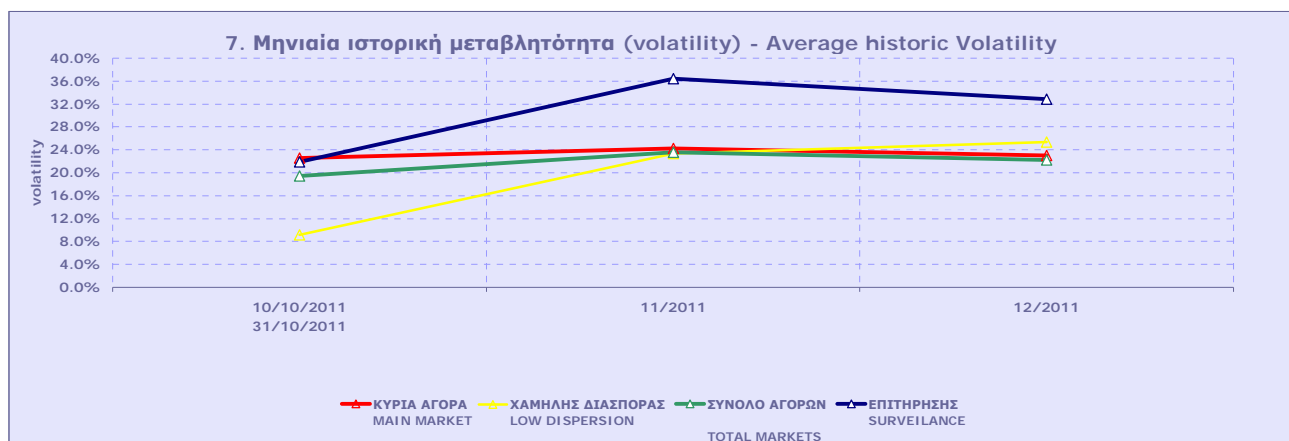

Μηνιαία Μεταβλητότητα: Προκύπτει από την μεταβολή των τιμών κλεισίματος για κάθε συνεδριακή ημέρα του μήνα.

Volatility: Is calculated from the closing price changes for each working day of the month.

ΟΜΟΛΟΓΑ ΔΙΑΠΡΑΓΜΑΤΕΥΣΙΜΑ ΜΕ ΤΗ ΜΕΘΟΔΟ ΕΚΦΩΝΗΣΗΣ - ΑΝΤΙΦΩΝΗΣΗΣ
BONDS TRADED WITH THE OPEN OUTCRY METHOD

Ονομαστική Αξία Nominal Value	Αρχικό Επιτόκιο Initial Interest Rate (%)	Σημερινό Επιτόκιο Today's Interest Rate (%)	Ετήσιος Τόκος Annual Interest	Απόδοση στη Λήξη (***) Yield to Maturity (%)	Ημερομηνία Έκδοσης Date of Issue	Αριθμός Ετήσιων Ανανεώσεων Number of Yearly Renewals	Μηνιαίες Τιμές Εκφώνησης τοις Μετρητοίς (Ευρώ) Monthly Cash Outcry Prices (Euro)			Συναλλαγές σε Τεμάχια Transactions in Items	Αξία Συναλλαγών (Ευρώ) Value of Transactions (Euro)	Τιμές Έτους από 1.1. 2010 (Ευρώ) Price Range since 1.1. 2010 (Euro)	
							Κατώτερη- Low	Ανώτερη- High	Τιμή - Price			Κατώτερη Low	Ανώτερη High

ΟΜΟΛΟΓΑ ΚΡΑΤΙΚΩΝ ΤΡΑΠΕΖΩΝ ΕΤΗΣΙΑΣ ΔΙΑΡΚΕΙΑΣ														
STATE - OWNED BANKS SHORT TERM BONDS ^(α, β)														
Ε.Τ.Β.Α. - Η.Ι.Δ.Β.														
€ 124.67	2.30	1.80	2.28	Δ/Υ	31.08.03	9		100.00	100.00	100.00			100.00	100.00
€ 120.62	2.35	3.92	4.61	Δ/Υ	31.01.05	7		100.00	100.00	100.00			100.00	100.00
€ 1,181.97	3.65	2.48	29.74	Δ/Υ	30.11.06	6							0.00	0.00
€ 1,158.50	3.85	2.48	29.07	Δ/Υ	31.12.06	5							0.00	0.00
€ 1,141.43	3.95	2.48	28.64	Δ/Υ	31.01.07	5							0.00	0.00
€ 1,137.96	4.05	2.48	28.63	Δ/Υ	28.02.07	5							0.00	0.00
€ 1,106.61	4.05	2.48	27.85	Δ/Υ	31.03.07	5							0.00	0.00
€ 1,139.15	4.25	2.48	28.66	Δ/Υ	30.04.07	5							0.00	0.00
€ 1,148.47	4.45	2.48	28.90	Δ/Υ	30.06.07	5							0.00	0.00
€ 1,143.35	4.45	2.75	31.97	Δ/Υ	31.07.07	5							0.00	0.00
€ 1,143.35	4.45	2.48	28.77	Δ/Υ	31.08.07	5							0.00	0.00
€ 1,147.45	4.60	2.48	28.87	Δ/Υ	31.10.07	5							0.00	0.00
€ 1,147.45	4.60	2.48	28.87	Δ/Υ	30.11.07	5							0.00	0.00
€ 1,059.12	4.35	2.48	26.58	Δ/Υ	31.01.08	4							0.00	0.00
€ 1,102.63	4.40	2.48	27.67	Δ/Υ	31.01.08	4							0.00	0.00
€ 1,095.52	4.20	2.48	27.57	Δ/Υ	29.02.08	4							0.00	0.00
€ 1,097.65	4.40	2.48	27.62	Δ/Υ	29.02.08	4							0.00	0.00
€ 1,092.79	4.40	2.48	27.50	Δ/Υ	31.03.08	4							0.00	0.00
€ 1,097.06	4.80	2.48	27.61	Δ/Υ	30.04.08	4							0.00	0.00
€ 1,117.19	4.40	2.48	28.11	Δ/Υ	30.04.08	4							0.00	0.00
€ 1,098.12	4.90	2.48	27.63	Δ/Υ	31.05.08	4							0.00	0.00
€ 1,106.95	5.50	2.48	27.85	Δ/Υ	31.05.08	4							0.00	0.00
€ 1,104.29	5.25	2.48	27.79	Δ/Υ	30.06.08	4							0.00	0.00
€ 1,104.29	5.25	2.48	27.79	Δ/Υ	30.06.08	4							0.00	0.00
€ 1,108.01	5.60	2.48	27.88	Δ/Υ	30.06.08	4							0.00	0.00
€ 1,108.01	5.60	2.48	27.88	Δ/Υ	30.06.08	4							0.00	0.00
€ 1,099.36	5.25	2.75	30.74	Δ/Υ	31.07.08	4							0.00	0.00
€ 1,103.07	5.60	2.75	30.84	Δ/Υ	31.07.08	4							0.00	0.00
€ 1,103.07	5.60	2.75	30.84	Δ/Υ	31.07.08	4							0.00	0.00
€ 1,099.36	5.25	2.48	27.66	Δ/Υ	31.08.08	4							0.00	0.00
€ 1,101.48	5.45	2.48	27.72	Δ/Υ	31.08.08	4							0.00	0.00
€ 1,101.48	5.45	2.48	27.72	Δ/Υ	31.08.08	4							0.00	0.00
€ 1,103.07	5.60	2.48	27.76	Δ/Υ	31.08.08	4							0.00	0.00
€ 1,103.07	5.60	2.48	27.76	Δ/Υ	31.08.08	4							0.00	0.00
€ 1,081.74	5.45	2.48	27.22	Δ/Υ	31.10.08	4							0.00	0.00
€ 1,101.48	5.45	2.48	26.96	Δ/Υ	31.10.08	4							0.00	0.00
€ 1,102.01	5.50	2.48	27.73	Δ/Υ	31.10.08	4							0.00	0.00
€ 1,104.65	5.75	2.48	27.80	Δ/Υ	31.10.08	4							0.00	0.00

ΟΜΟΛΟΓΑ ΔΙΑΠΡΑΓΜΑΤΕΥΣΙΜΑ ΜΕ ΤΗ ΜΕΘΟΔΟ ΕΚΦΩΝΗΣΗΣ-ΑΝΤΙΦΩΝΗΣΗΣ
BONDS TRADED WITH THE OPEN OUTCRY METHOD

Ονομαστική Αξία / Ελάχιστη Διαπραγματεύσιμη Ποσότητα Nominal Value / Minimum Nominal Traded Value	Σημερινό Επιτόκιο % Today's Interest Rate % (**)	Αξία Τελευταίου Αποκοπέντος Τокιδίου Value of Last Paid Coupon	Απόδοση στη Λήξη (***) Yield to Maturity (%)	Ημερομηνία Έκδοσης Issue Date	Διάρκεια(Έτη) Duration (Years)	No Σημείωσης - Note Nr	Μηνιαίες Τιμές Εκφώνησης Monthly Outcry Prices			Συναλλαγές σε Τεμάχια * Transactions in Items	Αξία Συναλλαγών Value of Transactions	Τιμές Έτους από 1.1. 2010 (Ευρώ) Price Range since 1.1. 2010 (Euro)	
							Κατώτερη - Low	Ανώτερη -High	Τελευταία-Last			Κατώτερη Low	Ανώτερη High
ΔΑΝΕΙΑ BONDS													

ΝΟΜΙΚΩΝ ΠΡΟΣΩΠΩΝ ΚΑΙ ΕΤΑΙΡΕΙΩΝ ΣΕ ΣΥΝΑΛΛΑΓΜΑ ΚΑΙ ΕΥΡΩ - CORPORATION BONDS IN FOREIGN CURRENCY AND EURO

GBP	10.00	2.50	0.250000	Δ/Υ	01/12/1928	100		E.K.T.E. - National Mortgage Bank					0.00	0.00
GBP	10.00	2.50	0.250000	Δ/Υ	01/12/1930	98		E.K.T.E. σειρά - National Mortgage Bank	2.27	2.27	2.27		2.27	2.27

ΟΜΟΛΟΓΑ ΕΛΛΗΝΙΚΟΥ ΔΗΜΟΣΙΟΥ - GOVERNMENT BONDS - DEMATERIALIZED SECURITIES

€	1,000.00	5.90	59.000000	5.75	24/04/2002	20		675.000,00 - 675.000,00	1,000.00	1,000.00	1,000.00		1,000.00	1,000.00
€	1,000.00	4.60	48.520000	2.49	17/01/2003	10		1.742.000,00 - 1.742.000,00	1,000.00	1,000.00	1,000.00		1,000.00	1,000.00
€	1,000.00	2.90 flr	28.818000	Δ/Υ	27/03/2003	23	2	3.400.000.000,00 Ευρώ - 3.400.000.000,00 Eur	1,000.00	1,000.00	1,000.00		1,000.00	1,000.00
€	1,000.00	4.50	45.000000	Δ/Υ	13/01/2004	10		6.883.000,00 - 6.883.000,00	1,000.00	1,000.00	1,000.00		1,000.00	1,000.00

ΟΜΟΛΟΓΙΑΚΑ ΔΑΝΕΙΑ ΔΙΕΘΝΩΝ ΟΡΓΑΝΙΣΜΩΝ - BONDS OF INTERNATIONAL ORGANIZATIONS

€	1,000.00	5.00 flr		Δ/Υ	21/07/2006	10		ΟΜΟΛΟΓΟ ΕΥΡΩΠΑΪΚΗΣ ΤΡΑΠΕΖΑΣ ΕΠΕΝΔΥΣΕΩΣ					0.00	0.00
---	----------	----------	--	-----	------------	----	--	--	--	--	--	--	------	------

ΣΗΜΕΙΩΣΕΙΣ ΟΜΟΛΟΓΩΝ - BONDS NOTES

	Συντμήσεις - Abbreviations A.A.Σ.Ε = ΑΓΟΡΑ ΑΞΙΩΝ ΣΤΑΘΕΡΟΥ ΕΙΣΟΔΗΜΑΤΟΣ / F.I.S.M.=FIXEDINCOME SECURITIES' MARKET	α	Τα επιτόκια των ετησίων Ομολόγων ΕΤΒΑ είναι απαλλαγμένα των φόρων (καθαρά) / The interest rates of the Yearly H.I.D.B. Bonds are tax-free (net).
**	FLR (Floating Interest Rate) σημαίνει ομόλογο μεταβλητού επιτοκίου / FLR means " a Floating Interest Rate Bond"	β	Για τα Ομόλογα έκδοσης μέχρι και 30/09/2008 ο δεδουλευμένος τόκος έχει κεφαλαιοποιηθεί / For the Bonds issued up to 30.09.08, the occurred interest has been capitalized.
*	Όσον αφορά τα ομόλογα που διαπραγματεύονται στην Α.Α.Σ.Ε όλες οι τιμές εκφράζονται επί τοις εκατό (%) της ονομαστικής τιμής τους. Ο όγκος συναλλαγών υπολογίζεται ως (Τεμάχια) * (Ονομαστική Τιμή). Η αξία συναλλαγών υπολογίζεται ως (Τεμάχια)*(Ονομαστική Τιμή)*(Τιμή%)+(Δεδουλευμένοι Τόκοι) / All the prices for the bonds that are traded in the F.I.S.M. refer to percentage (%) upon the nominal value, while the volume of transactions refer to euro. Transactions Volume = (Pieces) * (Face Value). Transactions Value = (Pieces) * (Nominal value) * (price %) + (Accrued interest). Η αξία του τρέχοντος τοκομεριδίου για τις εκδόσεις με ονομαστική αξία 0.01 Ευρώ αναφέρεται σε ονομαστική αξία 100 Ευρώ / The Value of current coupon for the issues with NV 0.01 euro refers to NV 100 euros	***	ΑΠΟΔΟΣΕΙΣ ΟΜΟΛΟΓΩΝ: Αρχικά, βρίσκεται η τιμή κτήσεως, που προκύπτει αν στην τρέχουσα χρηματιστηριακή αξία προσθέσουμε τους δεδουλευμένους τόκους. Εξαιτίας της απελευθεροποίησης των χρηματιστηριακών μερισμάτων, η τελευταία από 1/1/2001 δεν υπολογίζεται πλέον στον προσδιορισμό της απόδοσης. Στην συνέχεια υπολογίζεται η (ετησιοποιημένη) απόδοση στην λήξη του Ομολόγου στο νόμισμα εκδόσεως του όπου α) δεν λαμβάνονται υπόψη οι λαχνοί των λαχειοφόρων δανείων, β) δεν λαμβάνονται υπόψη οι δυνατότητες μετατροπής των ομολογίων σε μετοχές και γ) τα ομόλογα κυμαινόμενου επιτοκίου θεωρείται ότι μέχρι να λήξουν θα έχουν το σημερινό επιτόκιο / BONDS YIELD: Initially, the bid price (which is the market price of the Bond plus the accrued interest - due to liberalisation of stock broker fees, the latter are not taken into consideration to the determination of bonds' yield since 1/1/2001) is found. Subsequently, the (annualised) Bond's Yield to Maturity (YTM) in terms of the Bond's clause is calculated, where a) the lotteries of the lottery Bonds are not considered, b) the entitlement of a convertible bond to be converted into shares is not considered and c) the floating interest rate is considered to retain the current interest rate up to their redemption date.
2	Επιτόκιο 2,90 ετησίως σταθερό και index ratio (λόγος δεικτών πληθωρισμού). Δείκτης αναφοράς Πληθωρισμού: Εναρμονισμένος Δείκτης τιμών Καταναλωτή που ισχύει στην Ευρωζώνη εξαιρούμενου του καπνού / Reference Inflation Ratio: Harmonized Consumption Index (currently) valid in Euro zone excluding tobacco.	1	Το ομόλογο είναι αορίστου διάρκειας - The bonds are of indefinite duration.

**ΟΜΟΛΟΓΑ ΔΙΑΠΡΑΓΜΑΤΕΥΣΙΜΑ ΣΤΗΝ Α.Α.Σ.Ε.
BONDS TRADED IN FIXED INCOME SECURITIES' MARKET**

Ονομαστική Αξία Nominal Value	Σημερινό Εντόκιο % Today's Interest Rate % (**)	Αξία Τελευταίου Αποκρίνου Τόκου/Value of Last Paid Coupon	Απόδοση στη Λήξη Yield to Maturity (%) (***)	Ημερομηνία Έκδοσης Issue Date	Διάρκεια (Έτη) - Duration (Years)	No Σημείωσης - Note Nr	ΔΑΝΕΙΑ BONDS	Μηνιαίες Τιμές Συναλλαγών επί τοις Εκατό (%) Monthly Transactions' Prices in Percentage			Όγκος Συναλλαγών* Volume of Transactions	Αξία Συναλλαγών (Ευρώ) Value of Transactions (Euro) (***)	Τιμές Έτους από 1.1.2010 (Ευρώ) Price Range since 1.1.2010 (Euro)	
								Κατώτερη - Low (%)	Ανώτερη - High (%)	Κλείσιμο-Close (%)			Κατώτερη - Low (%)	Ανώτερη - High (%)
ΟΜΟΛΟΓΙΑΚΑ ΔΑΝΕΙΑ ΕΠΙΧΕΙΡΗΣΕΩΝ - CORPORATE BONDS														
€	9.77	1.00	0.05	12.07.07	5		ΝΗΡΕΥΣ ΙΧΘΥΟΚΑΛΛΙΕΡΓΕΙΕΣ Α.Ε. (Μετατρ. σε ΚΟ μτχ	100.00	100.00	100.00			100.00	100.00
€	1.00	2.78	0.01	30.07.08	10		ΤΡ. ΚΥΠΡΟΥ ΔΗΜΟΣΙΑ ΕΤΑΙΡΙΑ ΛΤΔ (Μετατρέψιμο σε κ	55.00	69.00	62.50	0.05	28,822.42	50.00	98.00
€	1.00	5.50	0.00	06.06.09	5	1	ΤΡ. ΚΥΠΡΟΥ ΔΗΜΟΣΙΑ ΕΤΑΙΡΙΑ ΛΤΔ (Μετατρέψιμο σε κ	54.00	73.50	73.50	0.07	46,162.22	54.00	98.50
€	4.77	5.00	0.06	19.03.10	5		MARFIN INVESTMENT GROUP Α.Ε. (Μετατρ. σε ΚΟ μτχ	80.00	80.00	80.00			0.51	100.00
USD	1.00	6.00	0.04	18.05.11	5	1	ΤΡ. ΚΥΠΡΟΥ ΔΗΜΟΣΙΑ ΕΤΑΙΡΙΑ ΛΤΔ (Μετατρέψιμο σε κ	100.00	100.00	100.00			100.00	100.00
€	1.00	6.50	0.04	18.05.11	5	1	ΤΡ. ΚΥΠΡΟΥ ΔΗΜΟΣΙΑ ΕΤΑΙΡΙΑ ΛΤΔ (Μετατρέψιμο σε κ	55.40	74.30	70.18	3.50	2,223,794.89	55.40	91.00
€	1.00	7.00	0.01	29.07.11	5	1	MARFIN POPULAR BANK PUBLIC CO LTD (Μετατρ. σε κ	100.00	100.00	100.00			100.00	100.00
ΟΜΟΛΟΓΑ ΕΛΛΗΝΙΚΟΥ ΔΗΜΟΣΙΟΥ - GOVERNMENT BONDS - DEMATERIALIZED SECURITIES														
€	0.01	7.50	0.00	3.98	20.05.98	15	2,632,559,206,44 Ευρώ - 2,632,559,206,44 Euro	100.00	100.00	100.00			100.00	100.00
€	0.01	6.50	0.00	3.24	11.01.99	15	4,465,491,562,30 Ευρώ - 4,465,491,562,30 Euro	100.00	100.00	100.00			100.00	100.00
€	0.01	6.50	0.00	6.29	22.10.99	20	8,117,157,432,00 - 8,117,157,432,00	100.00	100.00	100.00			100.00	100.00
€	1,000.00	2.00	20.00	...	11.01.02	10	16,037,000,00 Ευρώ - 16,037,000,00 Euro	100.00	100.00	100.00			100.00	100.00
€	1,000.00	5.25	52.50	...	17.01.02	10	8,060,001,000,00 - 8,060,001,000,00	100.00	100.00	100.00			100.00	100.00
€	1,000.00	5.90	59.00	5.75	24.04.02	20	8,539,864,000,00 - 8,539,864,000,00	100.00	100.00	100.00			100.00	100.00
€	1,000.00	5.25	52.50	...	20.06.02	10	413,711,000,00 - 413,711,000,00	100.00	100.00	100.00			100.00	100.00
€	1,000.00	4.60	46.14	2.49	17.01.03	10	8,524,222,000,00 - 8,524,222,000,00	100.00	100.00	100.00			100.00	100.00
€	1,000.00	3.90	39.00	5.62	03.07.03	10	410,329,000,00 Ευρώ - 410,329,000,00 Euro	95.63	95.63	95.63			95.63	95.63
€	1,000.00	4.50	45.06	2.84	13.01.04	10	8,516,520,000,00 - 8,516,520,000,00	100.99	100.99	100.99			100.99	100.99
€	1,000.00	4.50	45.00	1.26	01.07.04	10	423,967,000,00 - 423,967,000,00	105.67	105.67	105.67			105.67	105.67
€	1,000.00	3.70	37.00	3.58	22.02.05	10	5,000,000,000,00 - 5,000,000,000,00	98.73	98.73	98.73			98.73	98.73
€	1,000.00	4.50	45.00	4.35	07.03.05	32	5,000,000,000,00 - 5,000,000,000,00	101.01	101.01	101.01			101.01	101.01
€	1,000.00	1.84	18.40	8.32	04.04.05	12	ΟΜΟΛΟΓΟ ΕΛΛΗΝΙΚΟΥ ΔΗΜΟΣΙΟΥ (4/4/2005) - GREEK GOV	100.00	100.00	100.00			100.00	100.00
€	1,000.00	3.70	37.00	3.55	10.11.05	10	424,967,000,00 - 424,967,000,00	100.00	100.00	100.00			100.00	100.00
€	1,000.00	3.60	36.00	3.18	18.01.06	10	5,000,000,000,00 - 5,000,000,000,00	100.13	100.13	100.13			100.13	100.13
€	1,000.00	4.30	43.00	3.92	17.01.07	10	ΟΜΟΛΟΓΟ ΕΛΛΗΝΙΚΟΥ ΔΗΜΟΣΙΟΥ (17/1/2007) - GREEK GOV	99.92	99.92	99.92			99.92	99.92
€	1,000.00	4.60	46.00	4.54	06.02.07	33	ΟΜΟΛΟΓΟ ΕΛΛΗΝΙΚΟΥ ΔΗΜΟΣΙΟΥ (6/2/2007) - GREEK GOV	99.60	99.60	99.60			99.60	99.60
€	1,000.00	4.10	41.00	4.05	02.03.07	5	ΟΜΟΛΟΓΟ ΕΛΛΗΝΙΚΟΥ ΔΗΜΟΣΙΟΥ (2/3/2007) - GREEK GOV	98.51	98.51	98.51			98.51	98.51
€	1,000.00	2.30	23.00	2.30	16.04.07	23	ΟΜΟΛΟΓΟ ΕΛΛΗΝΙΚΟΥ ΔΗΜΟΣΙΟΥ (16/4/2007) - GREEK GOV	99.00	99.00	99.00			99.00	99.00
€	1,000.00	4.70	47.00	4.34	30.05.07	15	ΟΜΟΛΟΓΟ ΕΛΛΗΝΙΚΟΥ ΔΗΜΟΣΙΟΥ (30/5/2007) - GREEK GOV	99.72	99.72	99.72			99.72	99.72
€	1,000.00	4.00	40.00	3.27	26.03.08	5	ΟΜΟΛΟΓΟ ΕΛΛΗΝΙΚΟΥ ΔΗΜΟΣΙΟΥ (26/3/2008) - GREEK GOV	99.68	99.68	99.68			99.68	99.68
€	1,000.00	4.60	46.00	4.36	13.05.08	10	ΟΜΟΛΟΓΟ ΕΛΛΗΝΙΚΟΥ ΔΗΜΟΣΙΟΥ (13/5/2008) - GREEK GOV	99.28	99.28	99.28			99.28	99.28
€	1,000.00	4.40	44.00	Δ/Υ	19.12.08	3	GREEK GOVERNMENT BOND (19/12/2008) - GREEK GOV	100.00	100.00	100.00			100.00	100.00
€	1,000.00	5.50	55.00	4.93	28.01.09	5	ΟΜΟΛΟΓΟ ΕΛΛΗΝΙΚΟΥ ΔΗΜΟΣΙΟΥ (28/1/2009) - GREEK GOV	99.35	99.35	99.35			99.35	99.35
€	1,000.00	4.30	43.00	...	17.02.09	3	ΟΜΟΛΟΓΟ ΕΛΛΗΝΙΚΟΥ ΔΗΜΟΣΙΟΥ (17/2/2009) - GREEK GOV	101.73	101.73	101.73			101.73	101.73
€	1,000.00	6.00	60.00	5.72	11.03.09	10	ΟΜΟΛΟΓΟ ΕΛΛΗΝΙΚΟΥ ΔΗΜΟΣΙΟΥ (11/3/2009) - GREEK GOV	98.93	98.93	98.93			98.93	98.93
€	1,000.00	2.99	29.90	...	21.05.09	5	ΟΜΟΛΟΓΟ ΕΛΛΗΝΙΚΟΥ ΔΗΜΟΣΙΟΥ (21/5/2009) - GREEK GOV	100.00	100.00	100.00			100.00	100.00
€	1,000.00	2.65	26.50	...	23.07.09	5	ΟΜΟΛΟΓΟ ΕΛΛΗΝΙΚΟΥ ΔΗΜΟΣΙΟΥ (23/7/2009) - GREEK GOV	100.00	100.00	100.00			100.00	100.00
€	1,000.00	2.39	23.90	...	10.08.09	5	ΟΜΟΛΟΓΟ ΕΛΛΗΝΙΚΟΥ ΔΗΜΟΣΙΟΥ (10/8/2009) - GREEK GOV	100.00	100.00	100.00			100.00	100.00
€	1,000.00	5.30	53.00	4.97	10.11.09	15	ΟΜΟΛΟΓΟ ΕΛΛΗΝΙΚΟΥ ΔΗΜΟΣΙΟΥ (10/11/2009) - GREEK GOV	99.12	99.12	99.12			99.12	99.12
€	1,000.00	6.10	61.00	5.60	02.02.10	5	ΟΜΟΛΟΓΟ ΕΛΛΗΝΙΚΟΥ ΔΗΜΟΣΙΟΥ (2/2/2010) - GREEK GOV	99.34	99.34	99.34			99.34	99.34
€	1,000.00	6.25	62.50	5.90	11.03.10	10	ΟΜΟΛΟΓΟ ΕΛΛΗΝΙΚΟΥ ΔΗΜΟΣΙΟΥ (11/3/2010) - GREEK GOV	98.94	98.94	98.94			98.94	98.94
€	1,000.00	5.90	59.00	5.11	07.04.10	7	ΟΜΟΛΟΓΟ ΕΛΛΗΝΙΚΟΥ ΔΗΜΟΣΙΟΥ (7/4/2010) - GREEK GOV	99.43	99.43	99.43			99.43	99.43
€	0.01	0.00	...	Δ/Υ	22.12.10	1	ΟΜΟΛΟΓΟ ΕΛΛΗΝΙΚΟΥ ΔΗΜΟΣΙΟΥ (22/12/2010) - GREEK GOV	100.00	100.00	100.00			100.00	100.00
€	0.01	0.00	0.00	0.00	22.12.10	2	ΟΜΟΛΟΓΟ ΕΛΛΗΝΙΚΟΥ ΔΗΜΟΣΙΟΥ (22/12/2010) - GREEK GOV	100.00	100.00	100.00			100.00	100.00
€	0.01	0.00	0.00	0.00	22.12.10	3	ΟΜΟΛΟΓΟ ΕΛΛΗΝΙΚΟΥ ΔΗΜΟΣΙΟΥ (22/12/2010) - GREEK GOV	100.00	100.00	100.00			100.00	100.00
€	0.01	5.00	0.00	Δ/Υ	30.12.10	1	ΟΜΟΛΟΓΟ ΕΛΛΗΝΙΚΟΥ ΔΗΜΟΣΙΟΥ (30/12/2010) - GREEK GOV	100.00	100.00	100.00			100.00	100.00
€	0.06	4.02	0.00	3.74	30.12.10	6	ΟΜΟΛΟΓΟ ΕΛΛΗΝΙΚΟΥ ΔΗΜΟΣΙΟΥ (30/12/2010) - GREEK GOV	100.00	100.00	100.00			100.00	100.00
€	0.04	1.92	0.00	0.00	31.12.10	2	ΟΜΟΛΟΓΟ ΕΛΛΗΝΙΚΟΥ ΔΗΜΟΣΙΟΥ (31/12/2010) - GREEK GOV	100.00	100.00	100.00			100.00	100.00
€	0.04	3.99	0.00	3.26	31.12.10	4	ΟΜΟΛΟΓΟ ΕΛΛΗΝΙΚΟΥ ΔΗΜΟΣΙΟΥ (31/12/2010) - GREEK GOV	100.00	100.00	100.00			100.00	100.00
€	0.01	5.09	0.00	4.85	03.01.11	8	ΟΜΟΛΟΓΟ ΕΛΛΗΝΙΚΟΥ ΔΗΜΟΣΙΟΥ (03/01/2011) - GREEK GOV	100.00	100.00	100.00			100.00	100.00
€	0.05	4.51	0.00	1.73	11.01.11	3	ΟΜΟΛΟΓΟ ΕΛΛΗΝΙΚΟΥ ΔΗΜΟΣΙΟΥ (11/01/2011) - GREEK GOV	100.00	100.00	100.00			100.00	100.00
€	0.06	4.43	0.00	3.20	11.01.11	3	ΟΜΟΛΟΓΟ ΕΛΛΗΝΙΚΟΥ ΔΗΜΟΣΙΟΥ (11/01/2011) - GREEK GOV	100.00	100.00	100.00			100.00	100.00
€	0.08	4.11	0.00	3.71	11.01.11	4	ΟΜΟΛΟΓΟ ΕΛΛΗΝΙΚΟΥ ΔΗΜΟΣΙΟΥ (11/01/2011) - GREEK GOV	100.00	100.00	100.00			100.00	100.00
€	0.10	3.70	0.00	3.43	11.01.11	5	ΟΜΟΛΟΓΟ ΕΛΛΗΝΙΚΟΥ ΔΗΜΟΣΙΟΥ (11/01/2011) - GREEK GOV	100.00	100.00	100.00			100.00	100.00
€	0.07	4.68	0.00	4.46	11.01.11	7	ΟΜΟΛΟΓΟ ΕΛΛΗΝΙΚΟΥ ΔΗΜΟΣΙΟΥ (11/01/2011) - GREEK GOV	100.00	100.00	100.00			100.00	100.00
€	0.07	4.23	0.00	3.47	11.01.11	7	ΟΜΟΛΟΓΟ ΕΛΛΗΝΙΚΟΥ ΔΗΜΟΣΙΟΥ (11/01/2011) - GREEK GOV	100.00	100.00	100.00			100.00	100.00
€	0.07	4.59	0.00	3.96	11.01.11	8	ΟΜΟΛΟΓΟ ΕΛΛΗΝΙΚΟΥ ΔΗΜΟΣΙΟΥ (11/01/2011) - GREEK GOV	100.00	100.00	100.00			100.00	100.00
€	0.07	5.01	0.00	4.31	11.01.11	9	ΟΜΟΛΟΓΟ ΕΛΛΗΝΙΚΟΥ ΔΗΜΟΣΙΟΥ (11/01/2011) - GREEK GOV	100.00	100.00	100.00			100.00	100.00
€	0.07	5.96	0.00	5.12	11.01.11	9	ΟΜΟΛΟΓΟ ΕΛΛΗΝΙΚΟΥ ΔΗΜΟΣΙΟΥ (11/01/2011) - GREEK GOV	100.00	100.00	100.00			100.00	100.00
€	0.06	2.76	0.00	2.49	13.01.11	6	ΟΜΟΛΟΓΟ ΕΛΛΗΝΙΚΟΥ ΔΗΜΟΣΙΟΥ (13/01/2011) - GREEK GOV	100.00	100.00	100.00			100.00	100.00
€	0.06	1.89	0.00	1.61	13.01.11	6	ΟΜΟΛΟΓΟ ΕΛΛΗΝΙΚΟΥ ΔΗΜΟΣΙΟΥ (13/01/2011) - GREEK GOV	100.00	100.00	100.00			100.00	100.00
€	0.07	2.63	0.00	2.37	13.01.11	7	ΟΜΟΛΟΓΟ ΕΛΛΗΝΙΚΟΥ ΔΗΜΟΣΙΟΥ (13/01/2011) - GREEK GOV	100.00	100.00	100.00			100.00	100.00
€	0.01	1.00	0.00	...	31.01.11	1	ΟΜΟΛΟΓΟ ΕΛΛΗΝΙΚΟΥ ΔΗΜΟΣΙΟΥ (31/01/2011) - GREEK GOV	100.00	100.00	100.00			100.00	100.00

ΕΠΕΞΗΓΗΣΗ ΠΙΝΑΚΩΝ EXPLANATION OF TABLES

Spread Συνεδρίασης = $\frac{\sum (Ask - Bid) \cdot \sum (Time - Time_{min})}{(\sum (Ask + Bid) / 2) \cdot \sum (Time - Time_{min})}$

Κωδικός ΟΑΣΗΣ
Ticker Symbol
H ελληνική ονομασία της μετοχής
Share's Greek Name.

Αριθμός εισηγμένων μετοχών στο τέλος του μήνα.
Number of listed shares at the end of the month.

Η αγορά στην οποία ανήκει και διαπραγματεύεται η μετοχή.
The market in which the share is listed and traded.

Τα προ φόρων και τα μετά φόρων κέρδη ανά μετοχή αντίστοιχα, βάσει του σταθμισμένου - λόγω των μεταβολών μετοχικού κεφαλαίου - αριθμού των μετοχών.
Before tax and after tax profits per share respectively, according to the weighted - due to share capital changes - number of shares.

Το ιστορικό κλείσιμο της μετοχής την τελευταία συνεδρίαση του μήνα.
The historical closing price on the last session of the month.

Το έτος χρήσης στο οποίο αναφέρονται τα κέρδη ανά μετοχή και το P / E.
The fiscal year that the profits per share and the P / E ratio refer to.

Σύμβολο ΟΑΣΗΣ OASHS Code	METOXES (1)	Αριθμός Εισηγμένων Μετοχών Number of Listed Shares	Ονομαστική Αξία Nominal Value	Χρημ/κή Αξία (Εκατ. Ευρώ) Market Capitalisation (Million Euro)(***)	% στη Συνολική Χρημ/ακή Αξία% in Total Market Capitalisation	Κατηγορία - Category	No Σημείωσης - Note Nr	Τιμή Κλεισίματος Closing Price	Τιμή Κλεισίματος π.ρ. Μήνα Previous Month Closing Price	% Μεταβολή Μηνός % Monthly Price Change	% Spread Μηνός % Monthly Spread	Κέρδη ανά Μετοχή Profits per Share	Έτος Χρήσης Fiscal year	
												προ φόρων before tax	μετά φόρων after tax	

Η ονομαστική αξία της μετοχής.
Share's Nominal Value.

% της Χρηματιστηριακής αξίας στο σύνολο της Αγοράς.
% of the capitalisation on the market's total capitalisation.

Οι σημειώσεις παρατίθενται στο τέλος αυτού του πίνακα.
The notes appear at the end of this table.

Το ιστορικό κλείσιμο της μετοχής την τελευταία συνεδρίαση του προηγούμενου μήνα.
The historical closing price on the last session of the previous month.

Η μερισματοπόδοση υπολογίζεται ως εξής:
Μερισματοπόδοση = $\frac{\text{Τιμή αποκοπέντος μερίσματος τελευταίας χρήσης}}{\text{Αποπροσαρμοσμένη(1) τιμή κλεισίματος}}$

Μεταβολή Μηνός (%)
Τελευταία τιμή τρέχοντος μήνα - Τελευταία τιμή προηγούμενου μήνα (προσαρμοσμένη) * 100
Τελευταία τιμή προηγούμενου μήνα (προσαρμοσμένη)

The dividend yield is calculated as follows:
Dividend Yield = $\frac{\text{Last dividend's historical price}}{\text{Readjusted(1) closing price}}$

Monthly Price Change (%)
Closing price on present month's last session - Closing price on previous month's last session (adj.) * 100
Closing price on previous month's last session

Ο δείκτης Τιμή / Κέρδη ανά μετοχή (P/E) υπολογίζεται ως εξής:
P/E = $\frac{\text{Αποπροσαρμοσμένη(1) τιμή κλεισίματος}}{\text{Κέρδη είτε προ είτε μετά φόρων αντίστοιχα}}$

Τα στοιχεία έχουν προσαρμοστεί για τις τυχόν μεταβολές μετοχικού κεφαλαίου της μετοχής και τις συνακόλουθες προσαρμογές της τιμής ως εξής:
Προσαρμοσμένος όγκος συναλλαγών = $\frac{\text{Ιστορική τιμή κλεισίματος} \cdot \text{Ιστορικός όγκος συναλλαγών}}{\text{Προσαρμοσμένη τιμή κλεισίματος}}$

The ratio Price/Profits per share is calculated as follows:
P/E = $\frac{\text{Readjusted(1) closing price}}{\text{Profits per share either before or after tax respectively}}$

The data has been adjusted due to share capital changes and its as follows price adjustments:
Adjusted volume of transactions = $\frac{\text{Historical closing price} \cdot \text{Historical volume of transactions}}{\text{Adjusted closing price}}$

P/E		Μερίσματα προηγούμενης χρήσης Dividend of previous use year (1)	Μερίσματα τελευταίας χρήσης Dividend of last use year (1)	Μερισματοπόδοση Dividend Yield (%) (1)	Διακυμάνσεις Τιμών Αυγούστου Monthly Price in August		Διακυμάνσεις Τιμών από 1/1/2007 Price Range since 1.1.2007		Αξία Συναλλαγών Value of Transactions (2)	Συναλλαγές σε Ταμεία Shares Transactions in Items (2)	Αριθμός Πράξεων Number of Trades	Μηνιαία Εμπορευσιμότητα Monthly Marketability (%)	SHARES (1)
					Κατώτερη Low	Ανώτερη High	Κατώτερη Low	Ανώτερη High					

Η τιμή του μερίσματος / προμερίσματος της μετοχής κατά την τελευταία χρήση και την προηγούμενη χρήση αντίστοιχα.
Dividend's price (or Interim dividend) during the last and previous fiscal year respectively.

Η μηνιαία αξία συναλλαγών της μετοχής.
Share's monthly value of transactions.

Ο αριθμός των πράξεων.
The number of trades.

Η αγγλική ονομασία της μετοχής.
Share's Name in English.

Η κατώτερη και ανώτερη προσαρμοσμένη τιμή κλεισίματος της μετοχής σε επίπεδο μήνα και έτους.
The lowest and highest share's adjusted closing price on month and year basis respectively.

Η μηνιαία εμπορευσιμότητα υπολογίζεται ως εξής:
Μηνιαία εμπορευσιμότητα = $\frac{\text{Προσ/μένος όγκος συναλλαγών κατά τη διάρκεια του μήνα} \cdot 100}{\text{Αριθμός μετοχών την τελευταία νύκτα του μήνα}}$

The monthly marketability is calculated as follows:
Monthly marketability = $\frac{\text{Adjusted volume of transactions within the month} \cdot 100}{\text{Number of shares on the last day of the month}}$

(1) Προσαρμοσμένη τιμή = Ιστορική τιμή κλεισίματος * Συντελεστής προσαρμογής - Adjusted price = Historical closing price * Adjustment co-efficient
Αποπροσαρμοσμένη τιμή = Ιστορική τιμή κλεισίματος * (1 / Συντελεστής προσαρμογής) - Readjusted price = Historical closing price * (1 / Adjustment co-efficient)
Όπου : Συντελεστής προσαρμογής = Προσαρμοσμένη τιμή κλεισίματος / Ιστορική τιμή κλεισίματος την ημέρα πραγματοποίησης της μεταβολής μετοχικού κεφαλαίου -
Where: Adjustment co-efficient = Adjusted closing price / Historical closing price on the day of the share capital change realisation

Αρχής γενομένης του Μηνιαίου Στατιστικού Δελτίου του Ιανουαρίου 2002 για την προσαρμογή των τιμών των μετοχών στις περιπτώσεις εταιρικών πράξεων χρησιμοποιείται η μεθοδολογία του Σταθερού Συντελεστή σύμφωνα με την οποία οι ιστορικές τιμές, προγενέστερων της ημερομηνίας αποκοπής δικαιώματος εταιρικής πράξης, πολλαπλασιάζονται με τον σταθερό συντελεστή προσαρμογής όπως αυτός προκύπτει κατά την ημερομηνία αποκοπής. - Adjustments made to share prices following a corporate action, are made through the use of a fixed co-efficient method, whereby prices of the share, during the period prior to the corporate action, are multiplied by the co-efficient.

Σύμβολο ΟΑΣΗΣ OASHS Code	Χρηνόγραφο (1)	Αριθμός Εισηγμένων Χρηνόγραφων Number of Listed Securities (Λ)	Ονομαστική Αξία Nominal Value	Χρημ/κή Αξία (Εκστ. Ευρώ) Market Capitalisation (Million Euro)(**)	% στη Συνολική Χρημ/ακή Αξία% in Total Market Capitalisation	Κατηγορία - Category (\$)	No Σημείωσης - Note Nr	Τιμή Κλεισίματος Closing Price	Τιμή Κλεισίματος Πρ. Μήνα Previous Month Closing Price	% Μεταβολή Μηνός % Monthly Price Change	% Spread Μηνός % Monthly Spread	Κέρδη ανά Μετοχή Profits per Share	Έτος Χρήσης Fiscal year	
		προ φόρων before tax	μετά φόρων after tax											
Τράπεζες														
11 Τίτλοι-Stocks, ΣΥΝΟΛΟ ΚΛΑΔΟΥ :		7,863,483,302	4,702.63	17.56										
ΑΛΦΑ	ALPHA BANK (ΚΟ)	534,269,648	0.3	287.44	1.07	K		0.538	0.685	-21.46	0.324	0.09	---	2010
ΑΤΕ	ΑΓΡΟΤΙΚΗ ΤΡΑΠΕΖΑ (ΚΟ)	1,267,622,216	0.6	518.28	1.94	K		0.296	0.340	-32.73	1.103	---	---	2010
ΑΤΤ	ΑΤΤΙΣΑ BANK Α.Τ.Ε. (ΚΟ)	244,885,573	0.35	51.18	0.19	K		0.209	0.206	1.46	2.999	0.00	---	2010
ΓΤΕ	ΓΕΝΙΚΗ ΤΡΑΠΕΖΑ (ΚΟ)	141,999,464	0.3	410.73	1.53	X		0.260	0.152	-29.92	---	---	---	2010
ΕΛΛ	ΕΛΛΑΔΟΣ ΤΡΑΠΕΖΑ (ΚΟ)	19,864,886	5.6	247.91	0.93	K		12.48	13.43	-7.07	1.183	---	---	---
ΕΤΕ	ΕΘΝΙΚΗ ΤΡΑΠΕΖΑ (ΚΟ)	956,090,482	5	1,548.87	5.78	K		1.62	1.99	-18.59	0.596	---	---	2010
ΕΥΡΩΒ	EUROBANK EFG (ΚΟ)	552,948,427	2.22	209.57	0.78	K		0.379	0.479	-20.88	0.301	---	---	---
ΚΥΠΡ	ΚΥΠΡΟΥ ΤΡΑΠΕΖΑ (ΚΟ)	899,527,638	1	548.71	2.05	K	8	0.610	0.532	14.45	0.284	0.49	0.44	2010
ΜΑΡΦΒ	MARFIN POPULAR BANK (ΚΟ)	1,611,110,558	0.85	476.89	1.78	K	8	0.296	0.242	22.31	0.469	---	---	2010
ΠΕΙΡ	ΠΕΙΡΑΙΩΣ ΤΡΑΠΕΖΑ (ΚΟ)	1,143,326,564	0.3	289.26	1.08	K		0.253	0.289	-12.46	0.741	0.02	---	2010
ΠΡΟ	PROTON ΤΡΑΠΕΖΑ Α.Ε. (ΚΟ)	62,683,822	0.3			A	10					---	---	---
ΤΒΑΝΚ	T BANK (ΚΟ)	144,688,060	0.6			A	10					---	---	---
ΤΤ	ΤΑΧΥΔΡΟΜΙΚΟ ΤΑΜΙΕΥΤΗΡΙΟ (ΚΟ)	284,465,964	3.7	113.79	0.42	K		0.400	0.564	-29.08	0.784	---	---	2010
Ασφάλειες Ιδιοκτησίας & Ζημιών														
1 Τίτλοι-Stocks, ΣΥΝΟΛΟ ΚΛΑΔΟΥ :		100,870,197	11.41	0.04										
ΑΣΑΣΚ	ΑΣΠΙΣ ΠΡΟΝΟΙΑ (ΚΟ)	73,366,520	0.7			A	10				---	---	---	---
ΕΥΠΙΚ	ΕΥΡΩΠΑΪΚΗ ΠΙΣΤΗ (ΚΟ)	27,503,677	0.6	11.41	0.04	K		0.415	0.505	-17.82	4.726	0.14	0.08	2010
Μεσίτες Ασφαλίσεων														
1 Τίτλοι-Stocks, ΣΥΝΟΛΟ ΚΛΑΔΟΥ :		6,000,000	1.22	0.00										
ΕΥΒΡΚ	ΓΙΟΥΡΜΠΡΟΚΕΡΣ (ΚΟ)	6,000,000	0.6	1.22	0.00	K		0.204	0.270	-24.44	43.124	---	---	2010
Εταιρείες Επενδύσεων														
2 Τίτλοι-Stocks, ΣΥΝΟΛΟ ΚΛΑΔΟΥ :		65,107,194	14.7	0.05										
ΑΙΟΛΚ	ΑΙΟΛΙΚΗ ΑΕΕΧ (ΚΟ)	11,178,000	1.45	10.62	0.04	K		0.950	1.04	-8.65	21.286	---	---	2010
ΑΛΤΙ	ALTIUS ΑΕΕΧ (ΚΟ)	5,280,000	0.8			A	10				---	---	---	---
ΑΝΔΡΟ	ΑΝΔΡΟΜΕΔΑ ΑΕΕΧ (ΚΟ)	26,870,000	0.66	4.08	0.02	K		0.152	0.140	8.57	25.043	---	---	2010
ΕΛΑΙΝ	EUROLINE ΑΕΕΧ (ΚΟ)	10,629,194	0.33			A	10				---	---	---	---
ΙΝΤΕΡ	INTERINVEST ΑΕΕΧ (ΚΟ)	11,150,000	0.39			A	10				---	---	---	---
Επενδυτικές Υπηρεσίες														
1 Τίτλοι-Stocks, ΣΥΝΟΛΟ ΚΛΑΔΟΥ :		65,368,563	188.92	0.71										
ΕΧΑΕ	ΕΛΛΗΝΙΚΑ ΧΡΗΜΑΤΙΣΤΗΡΙΑ (ΚΟ)	65,368,563	0.87	188.92	0.71	K		2.89	2.50	15.60	0.600	0.50	0.34	2010
Συμμετοχές & Ανάπτυξη Ακίνητης Περιουσίας														
8 Τίτλοι-Stocks, ΣΥΝΟΛΟ ΚΛΑΔΟΥ :		205,717,635	210.82	0.79										
ΒΑΛΚ	ΒΑΛΚΑΝ ΑΚΙΝΗΤΑ (ΚΟ)	20,121,710	1.21	7.63	0.03	K		0.379	0.360	5.28	20.087	---	---	2010
ΒΩΒΟΣ	ΒΩΒΟΣ ΜΠΑΜΠΗΣ (ΚΟ)	33,930,000	0.3	14.93	0.06	K		0.440	0.385	14.29	1.149	---	---	2010
ΕΛΒΙΟ	ΕΛΒΙΕΜΕΚ (ΚΟ)	7,085,888	1.47	26.22	0.10	E		3.70	3.70	0.00	---	---	---	2010
ΚΑΜΠ	REDS (ΚΟ)	57,434,884	1.31	33.03	0.12	K		0.575	0.620	-7.26	6.823	---	---	2010
ΚΕΚΡ	ΚΕΚΡΟΨ (ΚΟ)	3,300,689	0.35	5.58	0.02	K		1.69	1.28	32.03	13.848	---	---	2010
ΚΕΡΑΛ	ΚΕΡΑΜΕΙΑ-ΑΛΜΑΤΙΝΗ (ΚΟ)	24,619,524	0.5	9.21	0.03	E		0.374	0.312	19.87	---	---	---	2010
ΛΑΜΔΑ	LAMDA DEVELOPMENT(ΚΟ)	44,257,000	0.3	110.64	0.41	K		2.50	2.35	6.38	7.932	0.11	0.08	2010
ΠΑΣΑΛ	PASAL A.E. (ΚΟ)	14,967,940	0.5	3.59	0.01	K		0.240	0.199	20.60	29.906	---	---	2010
Υπηρεσίες Ακίνητης Περιουσίας														
1 Τίτλοι-Stocks, ΣΥΝΟΛΟ ΚΛΑΔΟΥ :		14,000,000	106.4	0.40										
ΑΣΤΑΚ	ΑΛΦΑ ΑΣΤΙΚΑ ΑΚΙΝΗΤΑ (ΚΟ)	14,000,000	3.8	106.40	0.40	X		7.60	7.60	0.00	---	0.32	0.22	2010
Ε.Ε.Α.Π. Βιομηχανικών & Επαγγελματικών Χώρων														
2 Τίτλοι-Stocks, ΣΥΝΟΛΟ ΚΛΑΔΟΥ :		67,228,240	66.24	0.25										
ΜΙΓΡΕ	MIG REAL ESTATE (ΚΟ)	12,340,000	3	30.73	0.11	K		2.49	2.82	-11.70	31.787	---	---	2010
ΤΡΑΣΤΟΡ	TRASTOR Α.Ε.Ε.Α.Π. (ΚΟ)	54,888,240	1.13	35.51	0.13	K		0.647	0.632	2.37	13.352	---	---	2010
Εξειδικευμένες Ε.Ε.Α.Π.														
1 Τίτλοι-Stocks, ΣΥΝΟΛΟ ΚΛΑΔΟΥ :		61,000,000	231.8	0.87										
ΕΥΠΡΟ	EUROBANK PROPERTIES ΑΕΕΑΠ (ΚΟ)	61,000,000	2.13	231.80	0.87	K		3.80	3.52	7.95	2.388	---	---	---
Εξειδικευμένες Χρηματοοικονομικές Υπηρεσίες														
4 Τίτλοι-Stocks, ΣΥΝΟΛΟ ΚΛΑΔΟΥ :		1,072,815,513	341.23	1.27										
ΚΟΥΜ	ΚΟΥΜΠΑΣ ΣΥΜΜΕΤΟΧΩΝ (ΚΟ)	17,544,600	0.6	0.63	0.00	E		0.036	0.090	-60.00	---	---	---	2010
ΜΙΓ	MARFIN INVESTMENT GROUP (ΚΟ)	770,328,185	0.54	284.25	1.06	K		0.369	0.424	-12.97	0.671	---	---	2010
ΠΑΡΝ	ΠΑΡΝΑΣΣΟΣ (ΚΟ)	20,210,127	1.53	4.99	0.02	K		0.247	0.273	-9.52	8.078	---	---	2010
ΣΙΕΝΣ	SCIENS ΣΥΜΜΕΤΟΧΩΝ (ΚΟ)	264,732,601	0.6	51.36	0.19	K		0.194	0.154	25.97	12.024	---	---	2010
Σταθερή Τηλεφωνία														
1 Τίτλοι-Stocks, ΣΥΝΟΛΟ ΚΛΑΔΟΥ :		506,925,989	1,411.63	5.27										
ΛΑΝΕΤ	LAN-NET (ΚΟ)	16,775,600	3.25			A	10				---	---	---	---
ΟΤΕ	ΟΤΕ (ΚΟ)	490,150,389	2.39	1,411.63	5.27	K		2.88	3.14	-8.28	0.420	0.31	0.12	2010

P/E	πρo φόρου before tax	μετά φόρου after tax	Μέρισμα / Προμήρισμα 2008 Dividend / Interim Dividend 2008	Μέρισμα / Προμήρισμα 2009 Dividend / Interim Dividend 2009	Μερίσματα/όσοση Dividend Yield (%) (1,4)	Διακινούμενες Τιμών Δεκεμβρίου Monthly Price in December		Διακινούμενες Τιμών από 1/1/2011 Price Range since 1.1.2011		Αξία Συναλλαγών Value of Transactions (€)	Συναλλαγές σε Τεμάχια Shares Transactions in Items (7)	Αριθμός Πράξεων Number of Trades	Μηνιαία Ευοραυσιμότητα Monthly Marketability (%)	Securities (1)
						Κατώτερη Low	Ανώτερη High	Κατώτερη Low	Ανώτερη High					
Banks														
										255,758,890.77	389,658,108	151,062	4.96	: TOTAL OF SECTOR
6.3	---	---	---	---	---	0.42	0.71	0.42	5.68	37,024,325.75	67,521,494	33,758	12.64	ALPHA BANK (CR)
---	---	---	---	---	---	0.27	0.48	0.21	5.05	1,894,859.29	5,567,908	4,314	0.44	ATE (CR)
**	---	---	---	---	---	0.18	0.23	0.17	1.29	234,657.55	1,141,169	935	0.47	ATTICA BANK S.A. (CR)
---	---	---	---	---	---	0.15	0.41	0.15	5.73	306,338.81	1,328,559	841	0.94	GENIKI BANK (CR)
---	---	2.40	1.98	15.83	12.06	13.85	12.06	37.20	1,153,893.48	90,593	2,320	0.46	BANK OF GREECE (CR)	
---	---	---	---	---	---	1.51	2.02	1.44	8.10	124,281,976.89	73,303,131	34,793	7.67	NATIONAL BANK (CR)
---	---	---	---	---	---	0.29	0.50	0.29	5.29	15,080,952.82	39,194,438	19,701	7.09	EUROBANK EFG (CR)
1.2	1.4	0.14	0.08	16.30	0.44	0.64	0.44	3.59	44,411,661.38	84,603,495	25,028	9.41	BANK OF CYPRUS (CR)	
4.1	4.5	0.06	---	---	---	0.22	0.32	0.20	1.10	16,710,374.29	65,904,435	12,571	4.09	MARFIN POPULAR BANK (CR)
29.5	---	---	---	---	---	0.21	0.31	0.16	1.95	11,788,134.08	44,710,018	11,265	3.91	PIRAEUS BANK (CR)
---	---	---	---	---	---					0.00	0	0	0.00	PROTON BANK S.A. (CR)
---	---	---	---	---	---					0.00	0	0	0.00	T BANK (CR)
---	---	---	---	---	---	0.37	0.58	0.27	4.14	2,871,716.43	6,292,868	5,536	2.21	TT HELLENIC POSTBANK (CR)
Property & Casualty Insurance														
										6,497.21	15,706	178	0.02	: TOTAL OF SECTOR
---	---	---	---	---	---					0.00	0	0	0.00	ASPIS PRONIA GEN. INSUR. (CR)
2.9	5.5	0.04	0.04	9.64	0.32	0.51	0.29	0.64	6,497.21	15,706	178	0.06	EUROPEAN RELIANCE INSUR. (CR)	
Insurance Brokers														
										1,042.65	5,400	11	0.09	: TOTAL OF SECTOR
---	---	---	---	---	---	0.16	0.27	0.16	0.74	1,042.65	5,400	11	0.09	EUROBROKERS S.A. (CR)
Equity Investment Instruments														
										46,267.17	219,049	220	0.34	: TOTAL OF SECTOR
---	---	0.27	---	---	---	0.72	1.04	0.72	1.93	17,222.82	18,197	51	0.16	AEOLIAN INVESTMENT FUND (CR)
---	---	---	---	---	---					0.00	0	0	0.00	ALTIUS INV. FUND SA (CR)
---	---	0.10	---	---	---	0.11	0.18	0.04	1.43	29,044.35	200,852	169	0.75	ANDROMEDA SA (CR)
---	---	---	---	---	---					0.00	0	0	0.00	EUROLINE INVESTMENTS SA (CR)
---	---	---	---	---	---					0.00	0	0	0.00	INTERINVEST INT. INV. SA (CR)
Investment Services														
										6,440,721.98	2,368,662	5,379	3.62	: TOTAL OF SECTOR
5.7	8.5	0.22	0.15	5.19	2.50	2.92	2.50	7.20	6,440,721.98	2,368,662	5,379	3.62	HELLENIC EXCHANGES (CR)	
Real Estate Holding & Development														
										3,126,514.91	6,296,672	7,221	3.06	: TOTAL OF SECTOR
---	---	---	---	---	---	0.25	0.38	0.25	0.64	18,615.91	55,672	74	0.28	BALKAN R.E. (CR)
---	---	---	---	---	---	0.39	0.53	0.30	1.74	2,885,107.56	6,078,536	6,595	17.91	BABIS VOVOS SA (CR)
---	---	---	---	---	---	3.70	3.70	3.70	3.70	0.00	0	0	0.00	ELVIEMEK (CR)
---	---	---	---	---	---	0.51	0.69	0.51	1.20	29,107.50	48,709	143	0.08	REDS S.A. (CR)
---	---	---	---	---	---	1.10	1.83	0.89	3.27	60,756.26	43,633	250	1.32	KEKROPS SA (CR)
---	---	---	---	---	---	0.31	0.37	0.09	0.53	0.37	1	1	0.00	KERAMIA-ALLATINI (CR)
22.9	32.7	---	---	---	---	2.28	2.50	1.90	4.10	129,330.90	53,938	93	0.12	LAMDA DEVELOPMENT SA (CR)
---	---	---	---	---	---	0.18	0.33	0.13	0.54	3,596.41	16,183	65	0.11	PASAL DEVELOPMENT S.A. (CR)
Real Estate Services														
										47,196.00	6,210	34	0.04	: TOTAL OF SECTOR
23.9	34.4	0.25	---	---	---	7.60	7.60	7.00	7.97	47,196.00	6,210	34	0.04	ALPHA REAL ESTATE SA (CR)
Industrial & Office REITs														
										64,405.90	101,728	224	0.15	: TOTAL OF SECTOR
---	---	0.12	0.15	6.02	1.76	2.70	1.48	3.39	1,960.86	933	39	0.01	MIG REAL ESTATE (CR)	
---	---	0.11	0.10	15.46	0.56	0.77	0.55	0.86	62,445.04	100,795	185	0.18	TRASTOR REAL EST. INV. CO.(CR)	
Specialty REITs														
										914,060.06	258,345	686	0.42	: TOTAL OF SECTOR
---	---	0.55	0.54	14.11	3.32	3.80	3.32	7.00	914,060.06	258,345	686	0.42	EUROBANK PROPERTIES REIC (CR)	
Specialty Finance														
										6,440,568.98	16,916,801	8,079	1.58	: TOTAL OF SECTOR
---	---	---	---	---	---	0.04	0.09	0.04	0.20	640.71	10,529	13	0.06	KOYMBAS SYNERGY GROUP (CR)
---	---	---	---	---	---	0.32	0.46	0.20	1.03	6,313,684.05	16,169,943	7,263	2.10	MARFIN INVESTMENT GROUP (CR)
---	---	---	---	---	---	0.21	0.31	0.21	0.99	37,311.08	148,591	283	0.74	PARNASOSS ENTERP. (CR)
---	---	---	---	---	---	0.09	0.20	0.09	0.50	88,933.14	587,738	520	0.22	SCIENS INTL HOLDINGS SA (CR)
Fixed Line Telecommunications														
										36,553,865.93	12,548,116	16,924	2.48	: TOTAL OF SECTOR
---	---	---	---	---	---					0.00	0	0	0.00	LAN-NET (CR)
9.3	23.2	0.19	0.12	4.09	2.54	3.24	2.54	8.58	36,553,865.93	12,548,116	16,924	2.56	OTE (CR)	

Σύμβολο ΟΑΣΗΣ OASHS Code	Χρεόγραφο (1)	Αριθμός Εισηγμένων Χρεογράφων Number of Listed Securities (Λ)	Ονομαστική Αξία Nominal Value	Χρημ/κή Αξία (Εκστ. Ευρώ) Market Capitalisation (Million Euro)(***)	% στη Συνολική Χρημ/κή Αξία % in Total Market Capitalisation	Κατηγορία - Category (\$)	No Σημείωσης - Note Nr	Τιμή Κλεισίματος Closing Price	Τιμή Κλεισίματος Πρ. Μήνα Previous Month Closing Price	% Μεταβολή Μηνός Monthly Price Change	% Spread Μηνός Monthly Spread	Κέρδη ανά Μετοχή Profits per Share	προ φόρων before tax	μετά φόρων after tax	Έτος χρήσης Fiscal year
Εξοπλισμός Τηλεπικοινωνιών															
3 Τίτλοι-Stocks, ΣΥΝΟΛΟ ΚΛΑΔΟΥ :		149,049,836	33.51	0.13											
ΙΝΤΚΑ	INTRACOM HOLDINGS (ΚΟ)	133,026,017	1.41	22.22	0.08	K		0.167	0.219	-23.74	1.957	---	---	---	2010
ΜΑΡΑΚ	ΜΑΡΑΚ ΗΛΕΚΤΡΟΝΙΚΗ (ΚΟ)	9,567,289	0.3	2.07	0.01	E		0.216	0.270	-20.00	---	---	---	---	2010
ΣΠΕΙΣ	SPACE HELLAS (ΚΟ)	6,456,530	1.6	9.23	0.03	K		1.43	1.15	24.35	32.383	0.01	---	---	2010
Διυλιστήρια															
1 Τίτλοι-Stocks, ΣΥΝΟΛΟ ΚΛΑΔΟΥ :		110,782,980	655.84	2.45											
ΜΟΗ	ΜΟΤΟΡ ΟΙΛ (ΚΟ)	110,782,980	0.95	655.84	2.45	K		5.92	6.07	-2.47	0.329	1.14	0.74	---	2010
Καθετοποιημένες Εταιρ. Πετρελαίου & Φυσικού Αερίου															
2 Τίτλοι-Stocks, ΣΥΝΟΛΟ ΚΛΑΔΟΥ :		329,463,315	1,962.65	7.33											
ΕΛΙΝ	ΕΛΙΝΟΙΛ (ΚΟ)	23,828,130	0.5	15.75	0.06	K		0.661	1.09	-39.36	25.167	0.13	0.08	---	2010
ΕΛΠΕ	ΕΛΛΗΝΙΚΑ ΠΕΤΡΕΛΑΙΑ (ΚΟ)	305,635,185	2.18	1,946.90	7.27	K		6.37	6.42	-0.78	0.500	0.81	0.50	---	2010
Συμβατικός Ηλεκτρισμός															
1 Τίτλοι-Stocks, ΣΥΝΟΛΟ ΚΛΑΔΟΥ :		232,000,000	881.6	3.29											
ΔΕΗ	ΔΕΗ (ΚΟ)	232,000,000	4.6	881.60	3.29	K		3.80	4.23	-10.17	0.318	3.13	2.36	---	2010
Υδρευση															
2 Τίτλοι-Stocks, ΣΥΝΟΛΟ ΚΛΑΔΟΥ :		142,800,000	446.31	1.67											
ΕΥΑΠΣ	ΕΥΑΘ (ΚΟ)	36,300,000	1.12	116.16	0.43	K		3.20	2.64	21.21	2.016	0.58	0.34	---	2010
ΕΥΔΑΠ	ΕΥΔΑΠ (ΚΟ)	106,500,000	0.6	330.15	1.23	K		3.10	2.65	16.98	1.904	0.28	0.11	---	2010
Βασικά Χημικά															
1 Τίτλοι-Stocks, ΣΥΝΟΛΟ ΚΛΑΔΟΥ :		26,730,187	15.24	0.06											
ΕΛΤΟΝ	ΕΛΤΟΝ (ΚΟ)	26,730,187	0.6	15.24	0.06	K		0.570	0.573	-0.52	2.721	0.12	0.07	---	2010
Εξειδικευμένα Χημικά															
7 Τίτλοι-Stocks, ΣΥΝΟΛΟ ΚΛΑΔΟΥ :		228,956,034	263.78	0.98											
ΔΑΙΟΣ	ΔΑΙΟΣ ΠΛΑΣΤΙΚΑ (ΚΟ)	15,000,000	0.3	82.50	0.31	K		5.50	6.90	-20.29	15.776	0.01	0.00	---	2010
ΔΡΟΥΚ	ΝΤΡΟΥΚΦΑΡΜΠΕΝ ΕΛΛΑΣ (ΚΟ)	15,492,480	0.37	5.33	0.02	K		0.344	0.230	49.57	26.482	---	---	---	2010
ΕΔΡΙΠ	EURODRIP (ΚΟ)	44,448,600	0.6	28.76	0.11	K		0.647	0.665	-2.71	4.882	0.00	---	---	2010
ΠΕΤΖΚ	ΠΕΤΖΕΤΑΚΙΣ Α. (ΚΟ)	25,583,146	0.3			A	10				---	---	---	---	---
ΠΛΑΘ	ΠΛΑΣΤΙΚΑ ΘΡΑΚΗΣ (ΚΟ)	45,949,500	0.5	21.37	0.08	K		0.465	0.440	5.68	4.965	---	---	---	2010
ΠΛΑΚΡ	ΠΛΑΣΤΙΚΑ ΚΡΗΤΗΣ (ΚΟ)	27,379,200	0.33	107.05	0.40	K		3.91	3.39	15.34	3.794	0.36	0.25	---	2010
ΣΑΙΚΛ	ΣΥΛΟΝ ΕΛΛΑΣ (ΚΟ)	26,664,840	0.47	8.11	0.03	K		0.304	0.330	-7.88	17.724	0.08	0.06	---	2010
ΣΠΥΡ	ΣΠΥΡΟΥ ΑΓΡ. ΟΙΚ. (ΚΟ)	28,438,268	0.3	10.66	0.04	K		0.375	0.414	-9.42	29.185	---	---	---	2010
Αλουμίνιο															
4 Τίτλοι-Stocks, ΣΥΝΟΛΟ ΚΛΑΔΟΥ :		193,326,851	164.8	0.62											
ΑΛΚΟ	ΑΛΚΟ ΕΛΛΑΣ (ΚΟ)	17,200,576	1.25	5.13	0.02	K		0.298	0.309	-3.56	27.326	---	---	---	2010
ΑΛΜΥ	ΑΛΟΥΜΥΛ (ΚΟ)	22,016,250	0.37	5.39	0.02	K		0.245	0.270	-9.26	5.151	---	---	---	2010
ΕΛΒΑ	ΕΛΒΑΛ (ΚΑ)	124,100,815	0.3	147.68	0.55	K		1.19	1.17	1.71	2.897	0.09	0.08	---	2010
ΕΤΕΜ	ΕΤΕΜ (ΚΑ)	30,009,210	0.31	6.60	0.02	K		0.220	0.185	18.92	4.585	---	---	---	2010
Μη Σιδηρούχα Μέταλλα															
2 Τίτλοι-Stocks, ΣΥΝΟΛΟ ΚΛΑΔΟΥ :		218,195,489	409.5	1.53											
ΜΥΤΙΛ	ΜΥΤΙΛΗΝΑΙΟΣ (ΚΟ)	116,915,862	1.07	365.95	1.37	K		3.13	3.12	0.32	0.470	---	---	---	2010
ΧΑΚΟΡ	ΧΑΛΚΟΡ (ΚΑ)	101,279,627	0.38	43.55	0.16	K		0.430	0.550	-21.82	2.431	---	---	---	2010
Χάλυβας															
9 Τίτλοι-Stocks, ΣΥΝΟΛΟ ΚΛΑΔΟΥ :		335,719,086	198.	0.74											
ΕΑΣΤΡ	ΕΛΑΣΤΡΟΝ (ΚΟ)	18,648,000	1	7.61	0.03	K		0.408	0.397	2.77	6.294	0.03	0.01	---	2010
ΚΟΡΔΕ	ΚΟΡΔΕΛΟΥ Χ. ΑΦΟΙ (ΚΟ)	21,224,340	0.42	5.48	0.02	K		0.258	0.228	13.16	32.217	---	---	---	2010
ΛΕΒΚ	ΛΕΒΕΝΤΕΡΗΣ Ν. (ΚΑ)	8,321,682	0.67	4.82	0.02	K		0.349	0.393	-11.20	30.684	---	---	---	2010
ΛΕΒΠ	ΛΕΒΕΝΤΕΡΗΣ Ν. (ΠΑ)	2,160,524	0.67			K		0.887	0.488	81.76	41.152	---	---	---	2010
ΜΠΤΚ	ΜΠΗΤΡΟΣ ΣΥΜΜΕΤΟΧΙΚΗ (ΚΟ)	15,842,391	1.51	7.59	0.03	K		0.479	0.495	-3.23	34.556	---	---	---	2010
ΣΙΔΕ	ΣΙΔΕΝΟΡ (ΚΟ)	96,243,908	0.41	98.17	0.37	K		1.02	1.28	-20.31	1.602	---	---	---	2010
ΣΙΔΜΑ	ΣΙΔΜΑ (ΚΟ)	10,000,000	1.35	5.00	0.02	K		0.500	0.590	-15.25	24.160	---	---	---	2010
ΣΩΛΚ	ΣΩΛΓΕΙΑ ΚΟΡΙΝΘΟΥ (ΚΟ)	124,170,201	0.78	66.43	0.25	K		0.535	0.672	-20.39	1.073	0.01	---	---	2010
ΤΖΚΑ	ΤΖΙΡΑΚΙΑΝ ΠΡΟΦΙΛ (ΚΑ)	12,700,000	0.45	2.91	0.01	K		0.229	0.390	-41.28	37.164	---	---	---	2010
ΧΑΛΥΒ	ΧΑΛΥΒΔΟΦΥΛΛΩΝ (ΚΟ)	26,408,040	0.3			A	10				---	---	---	---	---
Ορυχεία															
2 Τίτλοι-Stocks, ΣΥΝΟΛΟ ΚΛΑΔΟΥ :		51,579,387	211.96	0.79											
ΑΡΒΑ	S & B ΒΙΟΜΗΧ. ΟΡΥΚΤΑ (ΚΟ)	51,110,687	1	209.55	0.78	K		4.10	3.78	8.47	3.507	---	---	---	2010
ΜΕΡΚΟ	MERMEREN KOMB. A.D. PR. (ΕΛΠ)	468,700	---	2.40	0.01	K		5.13	6.90	-25.65	11.057	19.88	19.27	---	2010
Οικοδομικά Υλικά & Εξαρτήματα															
12 Τίτλοι-Stocks, ΣΥΝΟΛΟ ΚΛΑΔΟΥ :		459,733,914	1,139.53	4.25											
ΑΚΡΙΤ	ΑΚΡΙΤΑΣ (ΚΟ)	13,000,000	1	3.80	0.01	K		0.292	0.440	-33.64	36.683	---	---	---	2010
ΒΕΤΑΝ	ΒΕΤΑΝΕΤ (ΚΟ)	21,676,536	0.64			A	10				---	---	---	---	---
ΒΙΟΣΚ	UNIBIOS (ΚΟ)	91,770,944	0.3	3.40	0.01	K		0.037	0.049	-24.49	25.130	---	---	---	2010
ΗΡΑΚ	ΗΡΑΚΛΗΣ ΑΓΕΤ (ΚΟ)	71,082,707	2.68	137.19	0.51	X		1.93	1.97	-2.03	---	---	---	---	2010

P/E	προ φόρων before tax	μετά φόρων after tax	Μέρισμα / Προμήρισμα 2008 Dividend / Interim Dividend 2008	Μέρισμα / Προμήρισμα 2009 Dividend / Interim Dividend 2009	Μερίσματα/δόση (1,4) Dividend Yield (%)	Διακινούμενες Τιμών Δεκεμβρίου Monthly Price in December		Διακινούμενες Τιμών από 1/1/2011 Price Range since 1.1.2011		Αξία Συναλλαγών Value of Transactions (€)	Συναλλαγές σε Τεμάχια Shares Transactions in Items (7) (€)	Αριθμός Πράξεων Number of Trades	Μηνιαία Ευρεσιμότητα Monthly Marketability (%)	Securities (1)
						Κατώτερη Low	Ανώτερη High	Κατώτερη Low	Ανώτερη High					
Telecommunications Equipment														
										387,103.06	2,117,411	1,363	1.42	: TOTAL OF SECTOR
---	---	---	---	---	---	0.16	0.22	0.16	0.61	386,631.31	2,116,752	1,354	1.59	INTRACOM HOLDINGS (CR)
---	---	---	---	---	---	0.22	0.27	0.19	0.31	97.20	400	2	0.00	MARAC ELECTRONICS (CR)
**	---	---	---	---	---	1.15	1.45	0.77	1.45	374.55	259	7	0.00	SPACE HELLAS SA (CR)
Exploration & Production														
										14,999,439.84	2,478,981	7,345	2.24	: TOTAL OF SECTOR
5.2	8.0	0.70	0.25	4.22	5.60	6.41	5.50	9.52	14,999,439.84	2,478,981	7,345	2.24	MOTOR OIL (CR)	
Integrated Oil & Gas														
										7,924,065.96	1,310,259	3,982	0.40	: TOTAL OF SECTOR
5.2	8.0	0.05	---	---	0.54	1.09	0.54	1.54	46,372.42	61,100	123	0.26	ELINOIL S.A. (CR)	
7.9	12.6	0.45	0.45	7.06	5.99	6.62	5.11	7.84	7,877,693.54	1,249,159	3,859	0.41	HELLENIC PETROLEUM (CR)	
Conventional Electricity														
										58,131,197.54	14,103,783	23,006	6.08	: TOTAL OF SECTOR
1.2	1.6	1.00	0.79	20.79	3.53	4.54	3.53	13.10	58,131,197.54	14,103,783	23,006	6.08	PPC (CR)	
Water														
										2,376,328.25	766,881	2,513	0.54	: TOTAL OF SECTOR
5.6	9.3	0.13	0.11	3.56	2.64	3.25	2.60	5.38	665,106.84	221,560	971	0.61	THESSALONIKA WATER & SEWERAGE	
11.1	29.1	0.02	0.04	1.29	2.67	3.39	2.50	5.79	1,711,221.41	545,321	1,542	0.51	EYDAP S.A. (CR)	
Commodity Chemicals														
										14,153.29	26,025	169	0.10	: TOTAL OF SECTOR
4.7	7.6	---	---	---	0.52	0.59	0.52	0.70	14,153.29	26,025	169	0.10	ELTON SA (CR)	
Specialty Chemicals														
										688,923.95	556,979	1,407	0.24	: TOTAL OF SECTOR
**	**	---	---	---	4.95	8.10	4.06	8.10	109,083.49	17,561	322	0.12	DAIOS PLASTICS SA (CR)	
---	---	---	---	---	0.23	0.46	0.18	0.53	5,271.44	15,294	43	0.10	DRUCKFARBEN HELLAS (CR)	
**	---	---	---	---	0.56	0.65	0.56	1.37	66,420.99	110,077	290	0.25	EURODRIP SA (CR)	
---	---	---	---	---	---	---	---	---	0.00	0	0	0.00	PETZETAKIS SA (CR)	
---	---	0.03	0.04	7.74	0.43	0.53	0.36	0.63	115,105.90	245,462	374	0.53	THRACE PLASTICS SA (CR)	
10.9	15.9	0.08	---	---	3.28	3.97	2.71	3.97	372,391.19	103,998	136	0.38	CRETE PLASTICS SA (CR)	
3.8	4.8	---	---	---	0.26	0.34	0.26	0.55	8,336.29	27,516	81	0.10	CYCLON HELLAS SA (CR)	
---	---	---	---	---	0.26	0.47	0.26	0.71	12,314.65	37,071	161	0.13	SPIROY AGRICULTURE SA (CR)	
Aluminum														
										246,507.28	378,190	829	0.20	: TOTAL OF SECTOR
---	---	---	---	---	0.21	0.31	0.21	0.69	3,875.81	13,272	39	0.08	ALCO HELLAS SA (CR)	
---	---	---	---	---	0.20	0.29	0.20	0.79	8,167.75	30,962	49	0.14	ALUMIL (CR)	
12.9	15.6	---	---	---	1.03	1.25	1.00	1.67	203,169.28	176,446	427	0.14	ELVAL SA. (CB)	
---	---	---	---	---	0.16	0.22	0.16	0.74	31,294.44	157,510	314	0.52	ETEM SA (CB)	
Nonferrous Metals														
										10,942,267.84	3,921,771	7,923	1.80	: TOTAL OF SECTOR
---	---	---	---	---	2.73	3.34	2.72	5.81	10,754,080.25	3,538,946	7,307	3.03	MYTILINEOS HOLDINGS (CR)	
---	---	---	---	---	0.40	0.55	0.40	1.03	188,187.59	382,825	616	0.38	HALKOR SA (CB)	
Steel														
										3,111,875.69	6,808,649	5,571	2.03	: TOTAL OF SECTOR
14.1	29.6	---	---	---	0.36	0.41	0.36	1.07	1,082,090.54	3,696,307	164	19.82	ELASTRON (CR)	
---	---	---	---	---	0.15	0.27	0.15	0.49	6,368.56	33,980	58	0.16	KORDELLOS BROS SA (CR)	
---	---	---	---	---	0.30	0.46	0.28	0.62	1,260.29	3,354	25	0.04	N. LEVEDERIS SA (CB)	
---	---	0.04	0.04	4.90	0.42	0.89	0.26	0.89	217.75	421	12	0.02	N. LEVEDERIS SA (PB)	
---	---	---	---	---	0.31	0.49	0.31	0.68	3,856.77	9,540	53	0.06	BITROS HOLDING SA (CR)	
---	---	---	---	---	0.86	1.33	0.86	3.60	777,737.36	779,351	2,105	0.81	SIDENOR (CR)	
---	---	---	---	---	0.50	0.64	0.50	1.09	14,303.26	26,939	82	0.27	SIDMA SA (CR)	
65.6	---	---	---	---	0.49	0.69	0.49	1.42	1,213,568.28	2,206,493	3,016	1.78	CORINTH PIPEWORKS SA (CR)	
---	---	---	---	---	0.16	0.42	0.16	0.48	12,472.88	52,264	56	0.41	GIRAKIAN PROFIL SA (CB)	
---	---	---	---	---	---	---	---	---	0.00	0	0	0.00	SHEET STEEL SA (CR)	
General Mining														
										3,154,231.59	785,809	550	1.52	: TOTAL OF SECTOR
---	---	0.10	---	---	3.54	4.14	3.12	5.12	3,052,019.87	766,901	230	1.50	S & B IND. MINERALS (CR)	
0.3	0.3	0.43	1.06	20.58	4.90	7.09	4.56	7.69	102,211.72	18,908	320	4.03	MERMEREN KOMB. A.D. PR. (GDR)	
Building Materials & Fixtures														
										7,170,385.91	1,366,417	3,168	0.30	: TOTAL OF SECTOR
---	---	---	---	---	0.26	0.68	0.26	0.82	7,634.85	15,510	78	0.12	AKRITAS SA (CR)	
---	---	---	---	---	---	---	---	---	0.00	0	0	0.00	BETANET (CR)	
---	---	---	---	---	0.03	0.05	0.03	0.09	3,903.67	106,738	88	0.12	UNIBIOS (CR)	
---	---	0.29	---	---	1.87	2.00	1.87	4.80	24,115.62	12,551	86	0.02	HERACLES GEN.CEMENT CO. (CR)	

Σύμβολο ΟΑΣΗΣ OASHS Code	Χρeούγραφα (1)	Αριθμός Εισηγμένων Χρeούγραφων Number of Listed Securities (Λ)	Ονομασκή Αξία Nominal Value	Χρημ/κή Αξία (Εκατ. Ευρώ) Market Capitalisation (Million Euro)(***)	% στη Συνολική Χρημ/ακή Αξία% in Total Market Capitalisation	Κατηγορία - Category (\$)	No Σημείωσης - Note Nr	Τιμή Κλεισίματος Closing Price	Τιμή Κλεισίματος Πρ. Μηνu Previous Month Closing Price	% Μεταβολή Μηνός % Monthly Price Change	% Spread Μηνός % Monthly Spread	Κέρδη ανά Μετοχή Profits per Share	Έτος χρήσης Fiscal year	
		προ φόρων before tax	μετά φόρων after tax											
Οικοδομικά Υλικά & Εξαρτήματα (Συνέχεια)														
ΙΚΤΙΝ	ΙΚΤΙΝΟΣ ΕΛΛΑΣ (ΚΟ)	28,580,100	0.4	24.55	0.09	K		0.859	0.855	0.47	5.627	0.08	0.05	2010
ΚΥΡΜ	ΚΥΡΙΑΚΙΔΗΣ Η.- F.H.L. (ΚΟ)	23,416,001	1.1	10.89	0.04	K		0.465	0.455	2.20	8.366	0.14	0.01	2010
ΜΑΘΙΟ	ΜΑΘΙΟΣ ΠΥΡΙΜΑΧΑ (ΚΟ)	9,819,370	0.67	2.68	0.01	K		0.273	0.300	-9.00	30.235	---	---	2010
ΜΟΝΤΑ	ΒΑΡΒΕΡΗΣ Ν. - ΜΟΔΑ ΒΑΓΝΟ (ΚΟ)	18,810,000	0.4	6.94	0.03	K		0.369	0.400	-7.75	28.015	---	---	2010
ΞΥΛΑΚ	ΙΝΤΕΡΓΟΥΝΤ-ΞΥΛΕΜΠΟΡΙΑ (ΚΟ)	34,176,280	0.44	7.69	0.03	K		0.202	0.212	-4.72	42.112	---	---	2010
ΞΥΛΠ	ΙΝΤΕΡΓΟΥΝΤ-ΞΥΛΕΜΠΟΡΙΑ (ΠΟ)	2,566,836	0.44			K		0.308	0.321	-4.05	34.484	---	---	2010
ΣΕΛΑΜΚ	ΣΕΛΑΜΑΝ (ΚΟ)	60,221,300	0.4	10.24	0.04	X		0.170	0.216	-21.30	---	---	---	2010
ΤΙΤΚ	ΤΙΤΑΝ (ΚΟ)	77,044,880	4	932.16	3.48	K		11.59	11.29	2.66	0.807	0.47	0.25	2010
ΤΙΤΠ	ΤΙΤΑΝ (ΠΟ)	7,568,960	4			K		5.18	4.58	13.10	4.932	0.47	0.25	2010
Κατασκευές														
16 Τίτλοι-Stocks, ΣΥΝΟΛΟ ΚΛΑΔΟΥ :		782,275,552		392.41						1.47				
ΑΒΑΞ	J. & P. - ΑΒΑΞ (ΚΟ)	77,654,850	0.58	47.91	0.18	K		0.617	0.693	-10.97	2.110	0.13	0.06	2010
ΑΕΓΕΚ	ΑΕΓΕΚ (ΚΟ)	33,301,715	0.32	2.86	0.01	E		0.086	0.138	-37.68	---	0.00	0.00	2010
ΑΘΗΝΑ	ΑΘΗΝΑ (ΚΟ)	49,152,904	0.8	7.18	0.03	X		0.146	0.180	-18.89	---	0.04	0.01	2010
ΑΤΤΙΚ	ΑΤΤΙ - ΚΑΤ (ΚΟ)	81,644,555	0.3	2.12	0.01	E		0.026	0.041	-36.59	---	---	---	2010
ΒΙΟΤ	ΒΙΟΤΕΡ (ΚΟ)	17,579,754	4.16	2.07	0.01	K		0.118	0.110	7.27	20.101	---	---	2010
ΓΕΚΤΕΡΝ	ΓΕΚ ΤΕΡΝΑ (ΚΟ)	85,882,688	0.57	52.13	0.19	K		0.607	0.631	-3.80	0.626	0.05	0.05	2010
ΔΙΕΚΑ	ΔΙΕΚΑΤ (ΚΟ)	17,894,046	0.59			A	10				---	---	---	---
ΔΟΜΙΚ	ΔΟΜΙΚΗ ΚΡΗΤΗΣ (ΚΟ)	15,878,748	0.48	11.10	0.04	K		0.699	0.590	18.47	2.368	---	---	2010
ΕΔΡΑ	ΕΔΡΑΣΗ - ΨΑΛΛΙΔΑΣ Χ. (ΚΟ)	7,847,611	1.2	0.38	0.00	E		0.048	0.080	-40.00	---	---	---	2010
ΕΚΤΕΡ	ΕΚΤΕΡ (ΚΟ)	11,250,000	0.56	4.28	0.02	K		0.380	0.410	-7.32	25.940	---	---	2010
ΕΛΛΑΚΤΩ	ΕΛΛΑΚΤΩΡ (ΚΟ)	177,001,313	1.03	214.17	0.80	K		1.21	1.04	16.35	1.152	0.05	0.03	2010
ΙΝΚΑΤ	ΙΝΤΡΑΚΑΤ (ΚΟ)	23,154,250	1.36	7.90	0.03	K		0.341	0.390	-12.56	2.914	0.17	0.10	2010
ΚΛΜ	ΚΛΟΥΚΙΝΑΣ - ΛΑΠΠΑΣ (ΚΟ)	40,219,218	0.3	15.20	0.06	K		0.378	0.400	-5.50	14.596	---	---	2010
ΜΕΣΟΧ	ΜΕΣΟΧΩΡΙΤΗ ΑΦΟΙ (ΚΟ)	22,000,000	0.44			A	10				---	---	---	---
ΜΗΧΚ	ΜΗΧΑΝΙΚΗ (ΚΟ)	66,937,526	0.7	18.54	0.07	E		0.220	0.200	10.00	---	---	---	2010
ΜΗΧΠ	ΜΗΧΑΝΙΚΗ (ΠΟ)	25,968,987	0.7			E		0.147	0.167	-11.98	---	---	---	2010
ΜΟΧΛ	ΜΟΧΛΟΣ (ΚΟ)	4,588,137	1.6	3.59	0.01	K		0.783	0.915	-14.43	26.004	0.03	0.31	2010
ΠΡΔ	ΠΡΟΩΔΕΥΤΙΚΗ (ΚΟ)	24,319,250	0.3	2.97	0.01	K		0.122	0.120	1.67	20.538	0.02	0.00	2010
Υλικά Συσκευασίας														
6 Τίτλοι-Stocks, ΣΥΝΟΛΟ ΚΛΑΔΟΥ :		371,124,440		159.51						0.60				
ΒΙΣ	ΒΙΣ (ΚΟ)	4,968,600	2.88	3.23	0.01	K		0.650	0.530	22.64	48.239	0.05	0.10	2010
ΚΑΡΤΖ	ΚΑΡΑΤΖΗ (ΚΟ)	14,679,792	1.44	28.63	0.11	K		1.95	1.90	2.63	3.043	0.30	0.22	2010
ΜΑΙΚ	ΜΑΪΛΛΗΣ Μ.Ι.(ΚΟ)	322,925,288	0.3	28.74	0.11	E		0.089	0.103	-13.59	---	---	---	2010
ΠΑΪΡ	ΠΑΪΡΗΣ ΠΛΑΣΤΙΚΩΝ (ΚΟ)	4,971,466	1.46	1.54	0.01	K		0.310	0.318	-2.52	32.907	---	---	2010
ΠΠΑΚ	ΡΑΡΕΡΡΑΚΚ ΤΣΟΥΚΑΡΙΔΗΣ Ι. (ΚΟ)	11,859,270	0.3	1.39	0.01	K		0.117	0.132	-11.36	23.926	---	---	2010
ΦΛΕΟ	FLEXORACK (ΚΟ)	11,720,024	0.52	95.99	0.36	K		8.19	8.50	-3.65	1.349	0.31	0.22	2010
Διαφοροποιημένες Βιομηχανίες														
1 Τίτλοι-Stocks, ΣΥΝΟΛΟ ΚΛΑΔΟΥ :		199,474,091		602.41						2.25				
ΒΙΟΧΚ	ΒΙΟΧΑΛΚΟ (ΚΑ)	199,474,091	0.3	602.41	2.25	K		3.02	3.20	-5.63	0.670	---	---	2010
Ηλεκτρικά Μέρη & Εξοπλισμός														
2 Τίτλοι-Stocks, ΣΥΝΟΛΟ ΚΛΑΔΟΥ :		33,358,860		43.85						0.16				
ΑΚΑΤ	NEXANS ΕΛΛΑΣ (ΚΟ)	6,132,500	1.25	12.82	0.05	K		2.09	1.85	12.97	27.697	0.40	0.28	2010
ΕΛΚΑ	ΕΛΛΗΝΙΚΑ ΚΑΛΩΔΙΑ (ΚΟ)	27,226,360	0.71	31.04	0.12	K		1.14	1.06	7.55	2.796	0.00	---	2010
Εμπορικά Οχήματα και Φορτηγά														
3 Τίτλοι-Stocks, ΣΥΝΟΛΟ ΚΛΑΔΟΥ :		45,680,678		41.95						0.16				
ΕΛΤΚ	ΕΛΤΡΑΚ (ΚΟ)	15,146,404	0.34	22.42	0.08	K		1.48	1.47	0.68	29.577	0.30	0.20	2010
ΝΕΩΡΣ	ΝΕΩΡΙΟΝ (ΚΟ)	23,463,874	0.8	6.31	0.02	E		0.269	0.116	131.90	---	0.00	---	2010
ΠΕΤΡΟ	ΠΕΤΡΟΠΟΥΛΟΣ ΠΕΤΡΟΣ (ΚΟ)	7,070,400	0.93	13.22	0.05	K		1.87	1.99	-6.03	15.092	---	---	2010
Μηχανήματα Βιομηχανικού Εξοπλισμού														
5 Τίτλοι-Stocks, ΣΥΝΟΛΟ ΚΛΑΔΟΥ :		165,613,544		523.64						1.96				
ΚΛΕΜ	KLEEMAN HELLAS (ΚΟ)	23,648,700	0.33	18.87	0.07	K		0.798	0.721	10.68	9.600	0.10	0.04	2010
ΜΕΒΑ	MEVACO (ΚΟ)	10,500,000	0.9	10.71	0.04	K		1.02	1.00	2.00	13.555	0.03	0.02	2010
ΜΕΤΚ	ΜΕΤΚΑ (ΚΟ)	51,950,600	0.32	309.63	1.16	K		5.96	6.18	-3.56	1.014	1.89	1.34	2010
ΣΠΙΝΤ	SPIDER - ΠΕΤΣΙΟΣ Ν. & ΥΙΟΙ (ΚΟ)	29,060,950	0.34	2.30	0.01	K		0.079	0.138	-42.75	33.285	---	---	2010
ΦΡΙΓΟ	FRIGOGLOSS (ΚΟ)	50,453,294	0.3	182.14	0.68	K		3.61	3.79	-4.75	0.891	---	---	2010
Υπηρεσίες Μεταφορών														
3 Τίτλοι-Stocks, ΣΥΝΟΛΟ ΚΛΑΔΟΥ :		71,845,744		310.35						1.16				
ΙΜΠΕ	ΙΜΠΕΡΙΟ (ΚΟ)	36,765,744	0.35	1.29	0.00	E		0.035	0.044	-20.45	---	---	---	2010
ΟΛΘ	ΟΛΘ (ΚΟ)	10,080,000	3	96.06	0.36	K		9.53	9.85	-3.25	1.577	0.92	0.61	2010
ΟΛΠ	ΟΛΠ (ΚΟ)	25,000,000	2	213.00	0.80	K		8.52	8.80	-3.18	1.927	0.45	0.28	2010
Υποστηρικτικές Υπηρεσίες προς Επιχειρήσεις														
4 Τίτλοι-Stocks, ΣΥΝΟΛΟ ΚΛΑΔΟΥ :		64,114,724		44.24						0.17				
ΕΣΥΜΒ	ΕΥΡΩΣΥΜΒΟΥΛΟΙ (ΚΟ)	7,347,600	0.6	17.71	0.07	K		2.41	2.19	10.05	2.022	---	---	2010
ΛΥΚ	INFORM ΛΥΚΟΣ Π. (ΚΟ)	20,578,374	0.62	13.77	0.05	K		0.669	0.650	2.92	7.290	---	---	2010

P/E	Μέγιστο / Προσέγγισμα 2008 Dividend / Interim Dividend 2008	Μέγιστο / Προσέγγισμα 2009 Dividend / Interim Dividend 2009	Μερίσματα/όσοση Dividend Yield (%) (1,4)	Διακινούμενες Τριών Δεκεμβρίου Monthly Price in December		Διακινούμενες Τριών από 1/1/2011 Price Range since 1.1.2011		Αξία Συναλλαγών Value of Transactions (€)	Συναλλαγές σε Τεμάχια Shares Transactions in Items (7)	Αριθμός Πράξεων Number of Trades	Μηνιαία Ευρεσιμότητα Monthly Marketability (%)	Securities (1)	
				Κατώτερη Low	Ανώτερη High	Κατώτερη Low	Ανώτερη High						
(Continued) Iding Materials & Fixtures													
10.4	16.2	0.02	0.05	5.82	0.74	0.87	0.65	1.03	83,610.06	107,200	282	0.38	IKTINOS HELLAS SA (CR)
3.3	34.7	---	---	---	0.35	0.59	0.31	0.68	34,242.91	71,890	143	0.31	KYRIAKIDIS MARBLES SA (CR)
---	---	---	---	---	0.17	0.30	0.17	0.87	4,496.84	18,183	50	0.19	MATHIOS REFRACTORY SA (CR)
---	---	0.03	---	---	0.29	0.40	0.12	0.47	5,960.59	16,730	36	0.09	VARVERIS - MODA BAGNO SA (CR)
---	---	---	---	---	0.20	0.29	0.17	0.36	1,497.85	6,535	14	0.02	INTERWOOD-XYLEMPORIA (CR)
---	---	0.07	---	---	0.20	0.39	0.20	0.56	93,103.37	398,921	56	15.54	INTERWOOD-XYLEMPORIA (PR)
---	---	---	---	---	0.17	0.22	0.11	0.39	687.70	3,801	5	0.01	SHELMAN SA (CR)
24.9	47.1	0.19	0.19	1.61	11.00	12.36	9.32	18.36	6,839,690.35	593,195	2,225	0.77	TITAN CEMENT (CR)
11.1	21.0	0.19	0.19	3.61	4.41	5.18	4.30	9.94	71,442.10	15,163	105	0.20	TITAN CEMENT CO. (PR)
Heavy Construction													
									9,294,941.36	11,881,445	11,250	1.52	: TOTAL OF SECTOR
4.7	9.6	0.04	0.04	6.48	0.57	0.71	0.57	1.48	313,976.09	486,943	843	0.63	J & P - AVAX SA (CR)
32.2	35.9	---	---	---	0.08	0.15	0.06	0.27	7,203.55	80,831	133	0.24	AEGEK (CR)
3.3	14.1	---	---	---	0.15	0.22	0.15	0.51	963.46	6,491	21	0.01	ATHENA SA (CR)
---	---	---	---	---	0.03	0.06	0.01	0.09	1,429.13	40,923	25	0.05	ATTI - KAT SA (CR)
---	---	---	---	---	0.08	0.12	0.06	0.23	46,960.75	427,417	152	2.43	BIOTER SA (CR)
11.9	11.7	0.12	---	0.78	0.56	0.72	0.56	4.04	2,175,706.55	3,470,976	4,669	4.04	GEK TERNA (CR)
---	---	---	---	---	---	---	---	---	0.00	0	0	0.00	DIEKAT SA (CR)
---	---	---	---	---	0.50	0.70	0.50	1.35	15,091.06	25,467	197	0.16	DOMIKI KRITIS SA (CR)
---	---	---	---	---	0.05	0.08	0.05	0.40	308.05	5,488	10	0.07	EDRASIS - C. PSALLIDAS SA (CR)
---	---	0.05	---	---	0.28	0.53	0.28	0.72	14,703.78	40,840	81	0.36	EKTER SA (CR)
26.5	35.6	0.10	0.03	2.55	1.01	1.22	0.97	4.19	6,342,945.91	5,594,851	3,887	3.16	ELLAKTOR (CR)
2.0	3.4	---	---	---	0.31	0.42	0.31	1.74	67,554.34	180,921	362	0.78	INTRACOM CONSTR. (CR)
---	---	---	---	---	0.33	0.42	0.33	1.16	17,804.32	50,001	85	0.12	KLOUKINAS - LAPPAS SA (CR)
---	---	---	---	---	---	---	---	---	0.00	0	0	0.00	MESOCHORITI BROS SA (CR)
---	---	---	0.02	9.95	0.16	0.22	0.13	0.53	223,681.20	1,158,570	370	1.73	MICHANIKI SA (CR)
---	---	0.02	---	---	0.13	0.17	0.09	0.39	34,903.08	226,755	166	0.87	MICHANIKI SA (PR)
29.2	2.6	---	---	---	0.49	0.92	0.49	1.92	25,863.23	34,209	190	0.75	MOCHLOS SA (CR)
6.4	**	---	---	---	0.09	0.13	0.08	0.25	5,846.86	50,762	59	0.21	PRODEFTIKH SA (CR)
Containers & Packaging													
									1,248,170.36	854,887	943	0.23	: TOTAL OF SECTOR
13.3	6.3	---	---	---	0.53	0.65	0.36	0.88	1,385.00	2,500	5	0.05	VIS SA (CR)
6.4	9.1	---	0.07	3.33	1.85	1.97	1.36	2.19	51,125.08	26,854	204	0.18	KARATZIS SA (CR)
---	---	---	---	---	0.07	0.12	0.07	0.20	51,841.96	609,052	146	0.19	M.J. MAILLIS SA (CR)
---	---	---	---	---	0.30	0.32	0.21	0.70	1,574.20	5,080	8	0.10	PAIRIS SA (CR)
---	---	---	---	---	0.10	0.17	0.08	1.21	8,524.43	71,994	116	0.61	PAPERPACK - TSOUKARIDIS SA (CR)
26.1	36.5	0.06	---	---	6.00	8.61	6.00	8.83	1,133,719.69	139,407	464	1.19	FLEXOPACK SA (CR)
Diversified Industrials													
									4,985,530.70	1,653,280	2,904	0.83	: TOTAL OF SECTOR
---	---	---	---	---	2.82	3.22	2.81	4.90	4,985,530.70	1,653,280	2,904	0.83	VIOHALCO (CB)
Electrical Components & Equipment													
									165,763.82	147,950	559	0.44	: TOTAL OF SECTOR
5.2	7.5	---	0.10	4.78	1.55	2.15	1.50	3.20	14,995.53	7,602	47	0.12	NEXANS HELLAS SA (CR)
**	---	---	---	---	0.92	1.17	0.83	1.91	150,768.29	140,348	512	0.52	HELLENIC CABLES SA (CR)
Commercial Vehicles & Trucks													
									1,680,792.35	1,123,193	137	2.46	: TOTAL OF SECTOR
5.0	7.4	0.19	0.09	6.30	1.06	1.49	1.04	2.07	1,591,015.70	1,072,060	76	7.08	ELTRAK SA (CR)
**	---	---	---	---	0.12	0.27	0.07	0.70	950.17	5,450	17	0.02	NEORION SA (CR)
---	---	0.10	---	---	1.62	2.00	1.42	2.86	88,826.48	45,683	44	0.65	PETROPOULOS PETROS (CR)
Industrial Machinery													
									5,012,289.61	1,204,259	4,633	0.73	: TOTAL OF SECTOR
8.1	17.9	0.12	0.05	6.27	0.65	0.80	0.65	1.51	39,803.57	58,230	168	0.25	KLEEMAN HELLAS SA (CR)
37.2	62.0	---	---	---	0.85	1.06	0.68	1.15	37,150.53	37,635	56	0.36	MEVACO SA (CR)
3.2	4.4	0.20	0.48	8.05	5.70	6.23	5.07	11.13	2,389,260.91	401,591	1,363	0.77	METKA (CR)
---	---	---	---	---	0.07	0.17	0.07	0.26	2,002.33	21,303	51	0.07	SPIDER METAL INDUSTRY SA (CR)
---	---	0.09	---	---	3.50	3.90	3.50	9.58	2,544,072.27	685,500	2,995	1.36	FRIGOGLOSS SA (CR)
Transportation Services													
									1,215,066.12	962,519	1,119	1.34	: TOTAL OF SECTOR
---	---	---	---	---	0.03	0.05	0.03	0.65	33,850.26	830,314	207	2.26	IMPERIO SA (CR)
10.3	15.6	0.15	0.21	2.20	9.52	10.09	9.30	16.78	193,262.69	19,733	290	0.20	TPA SA (CR)
19.0	30.2	---	0.02	0.23	8.41	9.43	8.18	17.29	987,953.17	112,472	622	0.45	P.P.A. S.A. (CR)
Business Support Services													
									208,135.67	210,936	590	0.33	: TOTAL OF SECTOR
---	---	0.05	---	---	2.02	2.41	1.98	3.49	132,321.29	60,168	176	0.82	EUROCONSULTANTS S.A. (CR)
---	---	0.08	0.03	4.48	0.60	0.70	0.60	1.27	54,732.05	82,615	172	0.40	INFORM P. LYKOS SA (CR)

Σύμβολο ΟΑΣΗΣ OASHS Code	Χρηνόγραφο (1)	Αριθμός Εισηγμένων Χρηνόγραφων Number of Listed Securities (Λ)	Ονομαστική Αξία Nominal Value	Χρημ/κή Αξία (Εκστ. Ευρώ) Market Capitalisation (Million Euro)(***)	% στη Συνολική Χρημ/κή Αξία% in Total Market Capitalisation	Κατηγορία - Category (€)	No Σημείωσης - Note Nr	Τιμή Κλεισίματος Closing Price	Τιμή Κλεισίματος Πρ. Μήνα Previous Month Closing Price	% Μεταβολή Μηνός Monthly Price Change	% Spread Μηνός Monthly Spread	Κέρδη ανά Μετοχή Profits per Share	Έτος Χρήσης Fiscal year	
		προ φόρων before tax	μετά φόρων after tax											
Υποστηρικτικές Υπηρεσίες προς Επιχειρήσεις (Συνέχεια)														
ΝΙΟΥΣ	ΕΙΔΗΣΕΟΦΩΝΙΚΗ ΕΛΛΑΣ (ΚΟ)	27,848,000	0.3	5.76	0.02	K		0.207	0.280	-26.07	22.490	0.15	0.09	2010
ΧΑΙΔΕ	ΧΑΪΔΕΜΕΝΟΣ (ΚΟ)	8,340,750	1.2	7.00	0.03	K		0.839	0.570	47.19	32.230	0.05	0.02	2010
Προμηθευτές Βιομηχανίας														
3 Τίτλοι-Stocks, ΣΥΝΟΛΟ ΚΛΑΔΟΥ :		59,424,986		46.44										
ΒΟΣΥΣ	ΒΟΓΙΑΤΖΟΛΓΟΥ SYSTEMS (ΚΟ)	6,325,000	0.6	7.84	0.03	K		1.24	1.20	3.33	36.399	0.25	0.14	2010
ΓΕΒΚΑ	ΓΕΝΙΚΗ ΕΜΠΟΡΙΟΥ (ΚΟ)	24,060,000	0.3	7.82	0.03	K		0.325	0.298	9.06	14.993	0.01	---	2010
ΔΙΟΝ	ΔΙΟΝΙΣ (ΚΟ)	29,039,986	0.3	30.78	0.11	K		1.06	1.37	-22.63	1.123	---	---	2010
Απόσταξη & Οινοπαραγωγή														
3 Τίτλοι-Stocks, ΣΥΝΟΛΟ ΚΛΑΔΟΥ :		42,758,150		6.76										
ΚΤΗΛΑ	ΚΤΗΜΑ Κ. ΛΑΖΑΡΙΔΗ (ΚΟ)	15,804,800	0.3	2.86	0.01	K		0.181	0.229	-20.96	20.935	0.03	0.01	2010
ΜΠΟΚΑ	ΜΠΟΥΤΑΡΗΣ Ι. & ΥΙΟΣ (ΚΑ)	25,413,350	0.6	3.90	0.01	E		0.125	0.122	2.46	---	---	---	2010
ΜΠΟΠΑ	ΜΠΟΥΤΑΡΗΣ Ι. & ΥΙΟΣ (ΠΑ)	1,540,000	0.6			E		0.470	0.470	0.00	---	---	---	2010
Αναψυκτικά														
1 Τίτλοι-Stocks, ΣΥΝΟΛΟ ΚΛΑΔΟΥ :		366,542,008		4,856.68										
ΕΕΕΚ	COCA - COLA ΤΡΙΑ ΕΨΙΛΟΝ (ΚΟ)	366,542,008	1.5	4,856.68	18.13	K		13.25	11.40	16.23	0.401	---	---	2010
Γεωργία & Αλιεία														
9 Τίτλοι-Stocks, ΣΥΝΟΛΟ ΚΛΑΔΟΥ :		237,792,014		106.16										
ΓΑΛΞΕ	ΓΑΛΞΕΙΔΙ (ΚΟ)	14,076,360	0.37	5.53	0.02	K		0.393	0.398	-1.26	31.826	0.03	0.02	2010
ΔΙΧΘ	ΔΙΑΣ ΙΧΘ/ΓΕΙΣ (ΚΟ)	30,159,583	0.47	33.18	0.12	K		1.10	1.16	-5.17	22.661	0.03	0.02	2010
ΕΛΙΧΘ	ΕΛΛΗΝΙΚΕΣ ΙΧΘΥΟΚΑΛΥΡΓΕΙΕΣ (ΚΟ)	30,390,000	0.31	2.74	0.01	E		0.090	0.087	3.45	---	0.10	0.07	2010
ΕΥΡΩΣ	ΕΥΡΩΣΥΜΜΕΤΟΧΕΣ (ΚΟ)	10,959,789	0.3	0.72	0.00	Δ		0.066	0.042	57.14	---	---	---	2010
ΙΝΦΙΣ	ΙΝΤΕΡΦΙΣ ΙΧΘ/ΓΕΙΣ (ΚΟ)	28,892,804	0.37	8.93	0.03	X		0.309	0.369	-16.26	---	0.00	0.00	2010
ΙΠΠΚ	ΙΠΠΟΤΟΥΡ (ΚΑ)	23,275,023	0.57	12.80	0.05	E		0.550	0.576	19.31	---	---	---	2010
ΚΡΕΚΑ	ΚΡΕΚΑ (ΚΟ)	7,125,216	0.65	2.27	0.01	K		0.319	0.316	0.95	13.533	---	---	2010
ΝΗΡ	ΝΗΡΕΥΣ (ΚΟ)	63,631,645	1.34	31.12	0.12	K		0.489	0.560	-12.68	4.223	---	---	2010
ΣΕΛΟ	ΣΕΛΟΝΤΑ (ΚΟ)	29,281,594	1	8.87	0.03	K		0.303	0.412	-26.46	7.076	0.01	0.00	2010
Τρόφιμα														
15 Τίτλοι-Stocks, ΣΥΝΟΛΟ ΚΛΑΔΟΥ :		347,939,818		173.78										
ΕΒΖ	ΕΛ. ΒΙΟΜ. ΖΑΧΑΡΗΣ (ΚΑ)	36,748,909	0.73	33.63	0.13	K		0.915	0.940	-2.66	2.528	---	---	2011
ΕΒΡΟΦ	ΕΒΡΟΦΑΡΜΑ (ΚΟ)	13,673,200	0.88	6.63	0.02	K		0.485	0.320	51.56	31.012	0.01	---	2010
ΕΛΓΕΚ	ΕΛΓΕΚΑ (ΚΟ)	31,937,030	1.6	10.48	0.04	K		0.328	0.300	9.33	16.235	---	---	2010
ΕΛΜΠΙ	ΕΛΒΙΣΟ ΣΥΜΜΕΤΟΧΩΝ (ΚΑ)	53,760,000	1.5	20.05	0.07	X		0.373	0.400	-6.75	---	0.01	0.01	2010
ΚΑΝΑΚ	ΚΑΝΑΚΗΣ Σ. (ΚΟ)	7,500,000	0.74	12.83	0.05	K		1.71	1.34	27.61	4.350	0.28	0.19	2010
ΚΑΡΔ	ΚΑΡΔΑΣΙΛΑΡΗΣ (ΚΟ)	21,920,570	0.3			A	10				---	---	---	---
ΚΕΠΕΝ	ΚΕΠΕΝΟΥ ΜΥΛΟΙ (ΚΟ)	6,700,000	0.8	5.43	0.02	K		0.810	0.900	-10.00	24.945	0.08	0.05	2010
ΚΜΟΛ	ΚΑΡΑΜΟΛΕΓΚΟΣ (ΚΟ)	9,742,920	0.4	5.18	0.02	K		0.532	0.571	-6.83	24.811	0.31	0.21	2010
ΚΡΕΤΑ	ΚΡΕΤΑ ΦΑΡΜ (ΚΟ)	29,480,000	0.42	14.15	0.05	K		0.480	0.628	-23.57	13.246	0.13	0.10	2010
ΚΡΙ	ΚΡΙ - ΚΡΙ (ΚΟ)	33,065,136	0.38	23.71	0.09	K		0.717	0.719	-0.28	8.233	0.09	0.08	2010
ΛΟΥΛΗ	ΛΟΥΛΗ ΜΥΛΟΙ (ΚΟ)	15,222,276	0.64	20.09	0.08	K		1.32	1.44	-8.33	30.598	0.40	0.29	2010
ΝΙΚΑΣ	ΝΙΚΑΣ (ΚΟ)	20,231,328	0.9	10.99	0.04	X		0.543	0.700	-22.43	---	0.05	---	2010
ΝΤΡΙΑΡΤ	NUTRIART (ΚΟ)	42,501,273	0.96	2.42	0.01	E		0.057	0.087	-34.48	---	---	---	2010
ΠΕΡΣ	ΠΕΡΣΕΥΣ (ΚΟ)	17,240,776	0.37	0.69	0.00	X		0.040	0.140	-71.43	---	0.11	0.06	2010
ΣΑΡΑΝ	ΣΑΡΑΝΤΟΠΟΥΛΟΣ ΚΥΛ/ΜΥΛΟΙ (ΚΟ)	4,181,450	0.5	4.73	0.02	K		1.13	0.900	25.56	48.364	0.12	0.06	2010
ΧΚΡΑΝ	ΧΑΤΖΗΚΡΑΝΙΩΤΗ Ε. ΥΙΟΙ (ΚΟ)	4,034,950	0.68	2.78	0.01	K		0.690	0.655	5.34	32.181	---	---	2010
Διαρκή Καταναλωτικά Αγαθά														
6 Τίτλοι-Stocks, ΣΥΝΟΛΟ ΚΛΑΔΟΥ :		260,039,925		113.23										
ΓΕΔ	Γ.Ε. ΔΗΜΗΤΡΙΟΥ (ΚΟ)	65,181,256	0.34	7.17	0.03	K		0.110	0.109	0.92	26.280	---	---	2010
ΕΜΔΚΟ	ΕΜΠΟΡΙΚΟΣ ΔΕΣΜΟΣ (ΚΟ)	24,605,397	0.4			A	10				---	---	---	---
ΕΜΔΠΟ	ΕΜΠΟΡΙΚΟΣ ΔΕΣΜΟΣ (ΠΟ)	1,182,903	0.4			A	10				---	---	---	---
ΕΦΤΖΙ	F.G. EUROPE (ΚΟ)	52,800,154	0.3	24.24	0.09	K		0.459	0.497	-7.65	24.290	0.13	0.08	2010
ΖΑΜΠΑ	ΖΑΜΠΑ (ΚΑ)	1,002,280	1.9	5.04	0.02	K		5.03	4.27	17.80	19.751	---	---	2010
ΣΑΝΥΟ	ΣΑΝΥΟ ΕΛΛΑΣ (ΚΟ)	51,083,993	1	1.28	0.00	E		0.025	0.030	-16.67	---	---	---	2010
ΥΑΛΚΟ	ΥΑΛΚΟ - ΚΩΝΣΤΑΝΤΙΝΟΥ (ΚΑ)	13,191,620	0.62	2.59	0.01	E		0.196	0.196	0.00	---	---	---	2010
ΦΡΑΚ	FOURLIS ΣΥΜΜΕΤΟΧΩΝ (ΚΟ)	50,992,322	1	72.92	0.27	K		1.43	2.14	-33.18	1.591	0.16	0.15	2010
Έπιπλα														
4 Τίτλοι-Stocks, ΣΥΝΟΛΟ ΚΛΑΔΟΥ :		93,222,150		19.36										
ΒΑΡΓ	ΒΑΡΑΓΚΗΣ (ΚΟ)	6,459,132	0.62	3.45	0.01	E		0.534	0.490	8.98	---	---	---	2010
ΒΙΟΚΑ	ΒΙΟΚΑΡΠΙΕΤ (ΚΟ)	23,986,500	1.05	6.00	0.02	K		0.250	0.280	-10.71	38.573	---	---	2010
ΔΡΟΜΕ	ΔΡΟΜΕΑΣ (ΚΟ)	34,720,000	0.31	7.81	0.03	K		0.225	0.266	-15.41	19.523	---	---	2010
ΣΑΤΟΚ	ΣΑΤΟ ΑΕ (ΚΟ)	28,056,518	0.53	2.10	0.01	E		0.075	0.094	-20.21	---	---	---	2010
Κατασκευή Κατοικιών														
1 Τίτλοι-Stocks, ΣΥΝΟΛΟ ΚΛΑΔΟΥ :		33,125,000		40.41										
ΟΛΥΜΠ	ΤΕΧΝΙΚΗ ΟΛΥΜΠΙΑΚΗ (ΚΟ)	33,125,000	5	40.41	0.15	K		1.22	1.28	-4.69	4.205	---	---	2010

P/E		Μέγιστο / Προσέγγισμα 2008 Dividend / Interim Dividend 2008		Μέγιστο / Προσέγγισμα 2009 Dividend / Interim Dividend 2009		Μερίσματα/δόση Dividend Yield (%) ^(1,4)		Διακυμάνσεις Τιμών Δεκεμβρίου Monthly Price in December		Διακυμάνσεις Τιμών από 1/1/2011 Price Range since 1.1.2011		Αξία Συναλλαγών Value of Transactions (€)		Συναλλαγές σε Τεμάχια Shares Transactions in Items ⁽⁷⁾ (€)		Αριθμός Πράξεων Number of Trades		Μηνιαία Ευρεσιμότητα Monthly Marketability (%)		Securities ⁽¹⁾	
πρo φόρου before tax	μετ φόρου after tax					Κατώτερη Low	Ανώτερη High	Κατώτερη Low	Ανώτερη High												
(Continued) Business Support Services																					
1.4	2.3	0.04	0.03	14.54	0.17	0.29	0.17	0.50		12,859.66	57,160	146	0.21	NEWSPHONE HELLAS SA (CR)							
15.8	34.5	---	---	---	0.46	0.85	0.40	1.29		8,222.67	10,993	96	0.13	HAIDEMENOS SA (CR)							
Industrial Suppliers																					
										9,934,683.32	7,535,177	3,272	12.68	: TOTAL OF SECTOR							
5.0	8.6	---	---	---	0.90	1.25	0.81	1.60		3,113.65	2,700	35	0.04	VOGIATZOGLU SYSTEMS SA (CR)							
50.1	---	0.02	---	---	0.26	0.37	0.18	0.37		20,362.03	67,042	128	0.28	GEN. COMMERCIAL & IND. SA (CR)							
---	---	---	---	---	0.91	1.53	0.35	1.53		9,911,207.64	7,465,435	3,109	25.71	DIONIC (CR)							
Distillers & Vintners																					
										28,889.31	221,796	168	0.52	: TOTAL OF SECTOR							
7.2	18.7	0.01	---	---	0.17	0.30	0.17	0.51		5,601.13	29,675	99	0.19	KTIMA KOSTAS LAZARIDIS SA (CR)							
---	---	---	---	---	0.10	0.13	0.07	0.14		23,288.18	192,121	69	0.76	J.BOUTARIS & SON HOLD. SA (CB)							
---	---	---	---	---	0.47	0.47	0.44	0.50		0.00	0	0	0.00	J.BOUTARIS & SON HOLD. (PB)							
Soft Drinks																					
										56,229,618.01	4,676,394	10,118	1.28	: TOTAL OF SECTOR							
---	---	0.30	---	---	11.18	13.45	10.81	22.27		56,229,618.01	4,676,394	10,118	1.28	COCA - COLA HBC (CR)							
Farming & Fishing																					
										413,641.38	923,227	1,108	0.39	: TOTAL OF SECTOR							
14.0	22.1	---	---	---	0.27	0.40	0.22	0.50		1,289.77	4,105	19	0.03	GALAXIDI S.A. (CR)							
36.8	65.0	---	---	---	1.01	1.29	0.90	1.97		8,796.31	7,960	71	0.03	DIAS A/C (CR)							
0.9	1.4	---	---	---	0.07	0.09	0.02	0.10		2,280.20	25,840	26	0.09	HELLENIC FISHFARMING SA (CR)							
---	---	---	---	---	0.02	0.07	0.02	0.16		216.37	6,550	24	0.06	EUROHOLDINGS CAPITAL CORP (CR)							
62.9	89.4	---	---	---	0.28	0.39	0.12	0.39		1,613.56	4,681	18	0.02	INTERFISH S.A. (CR)							
---	---	---	---	---	0.46	0.55	0.46	1.23		382.87	700	2	0.00	IPPOUR SA (CB)							
---	---	---	---	---	0.25	0.35	0.22	0.65		12,321.23	40,026	110	0.56	KRE.KA SA (CR)							
---	---	---	---	---	0.44	0.61	0.44	0.91		240,022.46	455,608	640	0.72	NIREFS SA (CR)							
42.7	63.4	---	---	---	0.28	0.41	0.28	0.94		146,718.61	377,757	198	1.29	SELONDA AQUACULTURE SA (CR)							
Food Products																					
										661,475.20	882,486	1,899	0.25	: TOTAL OF SECTOR							
---	---	---	---	---	0.88	1.10	0.63	1.42		334,513.79	342,662	1,030	0.93	HEL. SUGAR INDUSTRY SA (CB)							
51.8	---	---	---	---	0.30	0.49	0.21	0.58		18,047.91	45,884	153	0.34	EVROFARMA SA (CR)							
---	---	---	---	---	0.26	0.35	0.26	0.80		35,705.35	119,303	178	0.37	ELGEKA SA (CR)							
26.9	54.9	---	---	---	0.27	0.42	0.27	0.63		12,919.28	31,090	15	0.06	ELBISCO S.A. (CB)							
6.0	9.2	0.18	---	---	1.40	1.80	1.10	1.87		3,016.26	1,986	63	0.03	S.KANAKIS SA (CR)							
---	---	---	---	---	0.00	0.00	0.00	0.00		0.00	0	0	0.00	CARDASSILARIS SA (CR)							
10.0	15.6	0.05	---	---	0.80	1.05	0.72	1.10		5,274.90	5,620	12	0.08	MILLS KEPENOS (CR)							
1.7	2.5	0.01	0.01	1.88	0.49	0.72	0.45	0.90		23,445.71	42,882	151	0.44	KARAMOLEGOS SA (CR)							
3.7	4.7	0.02	---	---	0.46	0.70	0.46	3.60		20,443.67	37,132	103	0.13	KRETA FARM SA (CR)							
7.6	8.6	---	---	---	0.64	0.74	0.63	1.04		12,900.24	19,002	36	0.06	KRI-KRI S.A. (CR)							
3.3	4.5	0.07	---	---	1.01	1.50	1.01	1.95		10,008.76	7,211	41	0.05	LOULIS MILLS SA (CR)							
10.1	---	---	---	---	0.54	0.77	0.54	1.25		7,177.10	11,162	35	0.06	NIKAS SA (CR)							
---	---	---	---	---	0.06	0.10	0.06	0.29		3,978.28	52,332	23	0.12	NUTRIART (CR)							
0.4	0.6	---	---	---	0.04	0.12	0.04	0.45		649.26	7,570	28	0.04	PERSEUS SA (CR)							
9.7	18.2	---	---	---	0.90	1.13	0.90	2.50		171,325.85	155,070	12	3.71	FLOUR MILLS SARANTOPOULOS SA							
---	---	---	---	---	0.40	0.69	0.33	1.00		2,068.84	3,580	19	0.09	CHATZIKRANIOTIS & SONS SA (CR)							
Durable Household Products																					
										1,289,923.27	1,090,221	2,091	0.42	: TOTAL OF SECTOR							
---	---	---	---	---	0.08	0.12	0.06	0.30		19,459.07	188,871	49	0.29	G.E. DIMITRIOU (CR)							
---	---	---	---	---	0.00	0.00	0.00	0.00		0.00	0	0	0.00	EMPORIKOS DESMOS SA (CR)							
---	---	---	---	---	0.00	0.00	0.00	0.00		0.00	0	0	0.00	EMPORIKOS DESMOS SA (PR)							
3.4	6.1	0.15	---	---	0.29	0.50	0.29	0.66		12,906.66	30,868	54	0.06	F.G. EUROPE S.A. (CR)							
---	---	0.23	0.25	5.03	3.36	5.17	3.28	7.19		11,237.81	2,708	51	0.27	ZAMPA SA (CB)							
---	---	---	---	---	0.02	0.04	0.02	0.16		1,781.40	76,291	65	0.15	SANYO HELLAS HOLD. (CR)							
---	---	0.07	---	---	0.20	0.20	0.12	0.37		0.00	0	0	0.00	YALCO - CONSTANTINOU SA (CB)							
9.2	9.4	0.25	---	---	1.31	2.15	1.31	6.53		1,244,538.33	791,483	1,872	1.55	FOURLIS (CR)							
Furnishings																					
										73,671.31	374,806	267	0.40	: TOTAL OF SECTOR							
---	---	---	---	---	0.49	0.53	0.47	0.64		1,416.30	2,825	7	0.04	VARANGIS AVEPE S.A. (CR)							
---	---	---	---	---	0.20	0.32	0.18	0.81		3,907.86	14,572	25	0.06	BIOKARPET S.A.(CR)							
---	---	0.01	---	---	0.17	0.30	0.14	0.44		61,618.15	270,933	190	0.78	DROMEAS SA (CR)							
---	---	---	---	---	0.06	0.10	0.06	0.16		6,729.00	86,476	45	0.31	SATO SA (CR)							
Home Construction																					
										347,074.70	280,605	308	0.85	: TOTAL OF SECTOR							
---	---	---	---	---	1.13	1.37	1.05	1.89		347,074.70	280,605	308	0.85	TECHNICAL OLYMPIC SA (CR)							

Σύμβολο ΟΑΣΗΣ OASHS Code	Χρηνόγραφο (1)	Αριθμός Εισηγμένων Χρηνόγραφων Number of Listed Securities (Λ)	Ονομαστική Αξία Nominal Value	Χρημ/κή Αξία (Εκστ. Ευρώ) Market Capitalisation (Million Euro)(**)	% στη Συνολική Χρημ/κή Αξία% in Total Market Capitalisation	Κατηγορία - Category (\$)	No Σημείωσης - Note Nr	Τιμή Κλεισίματος Closing Price	Τιμή Κλεισίματος Previous Month Closing Price	% Μεταβολή Μηνός % Monthly Price Change	% Spread Μηνός % Monthly Spread	Κέρδη ανά Μετοχή Profits per Share	Έτος Χρήσης Fiscal year	
		προ φόρων before tax	μετά φόρων after tax											
Παιχνίδια														
2 Τίτλοι-Stocks, ΣΥΝΟΛΟ ΚΛΑΔΟΥ :		231,066,026		510.57	1.91									
ΜΠΕΛΑ	JUMBO (ΚΟ)	129,942,220	1.4	493.78	1.84	K		3.80	3.80	0.00	0.645	0.79	0.60	2011
ΣΕΝΤΡ	CENTRIC ΠΟΛΥΜΕΣΑ (ΚΟ)	101,123,806	0.36	16.79	0.06	K		0.166	0.162	2.47	11.861	---	---	2010
Ρουχισμός & Αξεσουάρ														
17 Τίτλοι-Stocks, ΣΥΝΟΛΟ ΚΛΑΔΟΥ :		404,083,011		83.61	0.31									
ΑΑΑΚ	ΤΡΙΑ ΑΛΦΑ (ΚΟ)	365,000	2.83	4.79	0.02	Δ		9.95	9.95	0.00	---	---	---	2010
ΑΑΑΠ	ΤΡΙΑ ΑΛΦΑ (ΠΟ)	245,000	2.83			Δ		4.71	4.71	0.00	---	---	---	2010
ΑΛΣΙΝ	ALSINCO (ΚΟ)	5,025,000	0.3	1.70	0.01	K		0.339	0.287	18.12	43.178	---	---	2010
ΒΑΡΝΗ	ΒΑΡΒΑΡΕΣΟΣ (ΚΑ)	10,305,079	1	0.95	0.00	E		0.092	0.063	46.03	---	---	---	2010
ΒΟΧ	FASHION BOX (ΚΟ)	8,593,750	0.3	11.60	0.04	E		1.35	1.35	0.00	---	---	---	2010
ΔΟΥΡΟ	ΔΟΥΡΟΣ (ΚΟ)	3,961,300	1.28	1.48	0.01	E		0.374	0.420	-10.95	---	---	---	2010
ΕΛΒΕ	ΕΛΒΕ Α.Β.Ε.Ε. (ΚΟ)	13,230,000	0.32	7.89	0.03	K		0.596	0.580	2.76	24.231	0.05	0.04	2010
ΕΛΥΦ	ΕΛΛΗΝΙΚΗ ΥΦΑΝΤΟΥΡΓΙΑ (ΚΟ)	13,692,227	1.47	2.25	0.01	E		0.164	0.240	-31.67	---	---	---	2010
ΕΛΦΚ	ΕΛΦΙΚΟ (ΚΟ)	4,492,190	0.78	0.81	0.00	Δ		0.180	0.180	0.00	---	---	---	2010
ΕΝΚΛΩ	ΕΝΩΜΕΝΗ ΚΛΩΣΤΟΥΦΑΝΤΟΥΡΓΙΑ (ΚΟ)	89,616,200	0.3			A	10				---	---	---	---
ΕΠΙΛΚ	ΕΠΙΛΕΚΤΟΣ (ΚΟ)	52,067,296	0.3	26.55	0.10	K		0.510	0.400	27.50	3.860	---	---	2011
ΚΛΩΝΚ	ΚΛΩΝΑΤΕΣ (ΚΟ)	20,663,047	1.2			A	10				---	---	---	---
ΚΛΩΝΠ	ΚΛΩΝΑΤΕΣ (ΠΟ)	7,840,373	1.2			A	10				---	---	---	---
ΛΑΝΑΚ	ΛΑΝΑΚΑΜ (ΚΟ)	5,939,268	0.62	3.02	0.01	K		0.508	0.519	-2.12	29.866	---	---	2010
ΜΑΞΙΜ	ΜΑΞΙΜ ΠΕΡΤΣΙΝΙΔΗΣ (ΚΑ)	15,015,000	1.6			A	10				---	---	---	---
ΜΙΝ	MINERVA (ΚΑ)	6,200,000	0.5	5.58	0.02	K		0.900	0.879	2.39	32.370	---	---	2010
ΜΟΥΖΚ	ΜΟΥΖΑΚΗΣ (ΚΑ)	32,188,050	1.04	6.08	0.02	K		0.189	0.189	0.00	33.103	---	---	2010
ΝΑΥΠ	ΚΛΩΣ/ΓΙΑ ΝΑΥΠΑΚΤΟΥ (ΚΑ)	11,510,102	0.89	4.70	0.02	K		0.408	0.409	-0.24	35.283	---	---	2010
ΤΕΣΤ	ΤΕΣΑΠΡΕΤ (ΚΟ)	13,920,000	0.32			A	10				---	---	---	---
ΦΙΕΡ	ΦΙΕΡΑΤΕΣ (ΚΟ)	10,203,575	0.73	1.18	0.00	K		0.116	0.145	-20.00	30.046	---	---	2010
ΦΙΝΤΟ	ΦΙΝΤΕΞΠΟΡΤ (ΚΟ)	7,326,648	1	1.67	0.01	K		0.228	0.209	9.09	31.158	---	---	2010
ΧΑΤΖΚ	ΧΑΤΖΗΓΑΝΝΟΥ (ΚΟ)	71,683,906	0.4	3.37	0.01	K		0.047	0.053	-11.32	16.605	---	---	2010
Υποδήματα														
1 Τίτλοι-Stocks, ΣΥΝΟΛΟ ΚΛΑΔΟΥ :		23,059,688		.58	0.00									
ΡΙΝΤΕ	RIDENCO (ΚΟ)	23,059,688	0.66	0.58	0.00	E		0.025	0.024	4.17	---	---	---	---
Είδη Προσωπικής Φροντίδας														
4 Τίτλοι-Stocks, ΣΥΝΟΛΟ ΚΛΑΔΟΥ :		105,958,359		165.32	0.62									
ΚΟΡΡΕΣ	ΚΟΡΡΕΣ (ΚΟ)	13,450,000	0.39	43.17	0.16	K		3.21	2.78	15.47	6.015	0.32	0.21	2010
ΠΑΠ	ΠΑΠΟΥΤΣΑΝΗΣ (ΚΟ)	50,797,369	0.31	35.56	0.13	E		0.700	0.435	60.92	---	---	---	2010
ΡΙΛΚΕ	RILKEN (ΚΟ)	3,360,050	2	11.42	0.04	K		3.40	3.40	0.00	24.951	---	---	2010
ΣΑΡ	ΣΑΡΑΝΤΗΣ ΓΡ. (ΚΟ)	38,350,940	1.54	75.17	0.28	K		1.96	1.87	4.81	4.498	---	---	2010
Κανός														
1 Τίτλοι-Stocks, ΣΥΝΟΛΟ ΚΛΑΔΟΥ :		2,760,000		220.8	0.82									
ΚΑΡΕΛ	ΚΑΡΕΛΙΑ (ΚΑ)	2,760,000	7.7	220.80	0.82	X		80.00	60.00	33.33	---	12.62	8.44	2010
Ιατρικές Υπηρεσίες														
5 Τίτλοι-Stocks, ΣΥΝΟΛΟ ΚΛΑΔΟΥ :		498,556,438		145.67	0.54									
ΑΧΟΝ	ΑΧΟΝ ΣΥΜΜΕΤΟΧΩΝ (ΚΟ)	20,255,805	1.22	2.03	0.01	K		0.100	0.147	-31.97	12.647	---	---	2010
ΕΥΡΟΜ	EUROMEDICA (ΚΟ)	21,820,410	3.1	9.58	0.04	K		0.439	0.398	10.30	18.178	---	---	2010
ΙΑΣΩ	ΙΑΣΩ (ΚΟ)	53,155,053	0.44	35.08	0.13	K		0.660	0.680	-2.94	3.288	0.28	0.16	2010
ΙΑΤΡ	ΙΑΤΡΙΚΟ ΑΘΗΝΩΝ (ΚΟ)	86,735,980	0.31	22.55	0.08	K		0.260	0.332	-21.69	4.236	---	---	2010
ΠΡΑΕΚ	ΠΡΑΞΙΤΕΛΕΙΟ (ΚΟ)	9,550,386	0.5			A	10				---	---	---	---
ΠΡΑΞΠ	ΠΡΑΞΙΤΕΛΕΙΟ (ΠΟ)	1,306,368	0.5			A	10				---	---	---	---
ΥΓΕΙΑ	ΥΓΕΙΑ (ΚΟ)	305,732,436	0.41	76.43	0.29	K		0.250	0.273	-8.42	2.820	---	---	2010
Ιατρικός Εξοπλισμός														
1 Τίτλοι-Stocks, ΣΥΝΟΛΟ ΚΛΑΔΟΥ :		4,178,856		8.4	0.03									
ΜΕΝΤΙ	MEDICON ΕΛΜΑΣ (ΚΟ)	4,178,856	1.58	8.40	0.03	K		2.01	1.94	3.61	39.513	---	---	2010
Φαρμακευτικά Προϊόντα														
2 Τίτλοι-Stocks, ΣΥΝΟΛΟ ΚΛΑΔΟΥ :		100,111,041		11.44	0.04									
ΑΛΑΠΣ	ΑΛΑΡΙΣ (ΚΟ)	49,030,011	0.3	1.23	0.00	E		0.025	0.032	-21.88	---	---	---	2010
ΛΑΒΙ	LAVIPHARM (ΚΟ)	51,081,030	1	10.22	0.04	K		0.200	0.229	-12.66	6.857	0.06	0.02	2010
Λιανικό & Χονδρικό Εμπόριο Τροφίμων														
0 Τίτλοι-Stocks, ΣΥΝΟΛΟ ΚΛΑΔΟΥ :		28,468,777		.	0.00									
ΑΤΛΑ	ΑΤΛΑΝΤΙΚ (ΚΟ)	28,468,777	0.92			A	10				---	---	---	---
Εμπόριο Ενδυμάτων														
1 Τίτλοι-Stocks, ΣΥΝΟΛΟ ΚΛΑΔΟΥ :		26,262,660		3.97	0.01									
ΣΠΡΙ	SPRIDER STORES (ΚΟ)	26,262,660	0.9	3.97	0.01	K		0.151	0.239	-36.82	14.065	---	---	2010

P/E	πρo φόρου before tax	μετά φόρου after tax	Μέρισμα / Προμήρεια 2008 Dividend / Interim Dividend 2008	Μέρισμα / Προμήρεια 2009 Dividend / Interim Dividend 2009	Μερίσματα/δόση Dividend Yield (%) (1,4)	Διακινόμενες Τιμών Δεκεμβρίου Monthly Price in December		Διακινόμενες Τιμών από 1/1/2011 Price Range since 1.1.2011		Αξία Συναλλαγών Value of Transactions (€)	Συναλλαγές σε Τεμάχια Shares Transactions in Items (7)	Αριθμός Πράξεων Number of Trades	Μηνιαία Ευρησιμότητα Monthly Marketability (%)	Securities (1)
						Κατώτερη Low	Ανώτερη High	Κατώτερη Low	Ανώτερη High					
Toys														
										7,158,889.00	2,244,435	3,439	0.97	: TOTAL OF SECTOR
4.8	6.4	0.23	0.19	4.97	3.62	3.89	3.40	5.99	7,108,980.74	1,897,030	2,943	1.46	JUMBO SA (CR)	
---	---	---	---	---	0.13	0.18	0.11	0.55	49,908.26	347,405	496	0.34	CENTRIC MULTIMEDIA S.A. (CR)	
Clothing & Accessories														
										357,829.17	1,135,718	1,629	0.28	: TOTAL OF SECTOR
---	---	---	---	---	9.95	9.95	9.95	14.00	0.00	0	0	0.00	TRIA ALFA SA (CR)	
---	---	0.17	---	---	4.71	4.71	3.91	6.50	4.71	1	1	0.00	TRIA ALFA SA (PR)	
---	---	---	---	---	0.16	0.40	0.16	0.64	5,886.16	22,493	62	0.45	AL SINCO S.A (CR)	
---	---	---	---	---	0.05	0.09	0.04	0.20	247.47	3,329	16	0.03	VARVARESSOS SA (CB)	
---	---	---	---	---	1.35	1.35	1.35	1.50	0.00	0	0	0.00	FASHION BOX (CR)	
---	---	---	---	---	0.32	0.55	0.32	1.16	9,919.64	24,939	22	0.63	DUROS SA (CR)	
11.8	15.1	0.06	---	---	0.45	0.61	0.35	0.70	36,113.04	66,249	164	0.50	ELVE SA (CR)	
---	---	---	---	---	0.13	0.27	0.13	0.36	16,631.38	102,273	110	0.75	HELLENIC FABRICS SA (CR)	
---	---	---	---	---	0.18	0.18	0.18	0.48	5.40	30	1	0.00	ELFICO SA (CR)	
---	---	---	---	---	---	---	---	---	0.00	0	0	0.00	UNITED TEXTILES (CR)	
---	---	---	---	---	0.39	0.52	0.30	0.56	263,966.70	577,792	987	1.11	SELECTED TEXT. IND. ASSOC (CR)	
---	---	---	---	---	---	---	---	---	0.00	0	0	0.00	KLONATEX SA (CR)	
---	---	---	---	---	---	---	---	---	0.00	0	0	0.00	KLONATEX SA (PR)	
---	---	---	---	---	0.42	0.52	0.36	0.75	1,313.43	3,023	37	0.05	LANAKAM SA (CR)	
---	---	---	---	---	---	---	---	---	0.00	0	0	0.00	MAXIM C.M. PERTSINIDIS SA (CB)	
---	---	0.06	---	---	0.63	0.90	0.62	1.35	1,593.15	1,801	11	0.03	MINERVA KNITWEAR SA (CB)	
---	---	---	---	---	0.14	0.20	0.13	0.35	665.42	4,150	23	0.01	EL. D. MOUZAKIS SA (CB)	
---	---	---	---	---	0.28	0.42	0.25	0.53	3,430.21	11,684	25	0.10	NAFPAKTOS TEXTILE IND. SA (CB)	
---	---	---	---	---	---	---	---	---	0.00	0	0	0.00	TEXAPRET SA (CR)	
---	---	---	---	---	0.07	0.15	0.07	0.22	2,560.28	30,904	70	0.30	FIERATEX SA (CR)	
---	---	---	---	---	0.21	0.23	0.11	0.30	894.49	4,304	6	0.06	FINTEXPOR SA (CR)	
---	---	---	---	---	0.05	0.06	0.03	0.13	14,597.69	282,746	94	0.39	XATZIOANNOU (CR)	
Footwear														
										963.78	43,294	36	0.19	: TOTAL OF SECTOR
---	---	---	---	---	0.02	0.04	0.02	0.08	963.78	43,294	36	0.19	RIDENCO SA (CR)	
Personal Products														
										380,668.32	163,987	850	0.15	: TOTAL OF SECTOR
10.0	15.2	0.10	---	---	2.70	3.69	2.61	4.95	131,531.80	41,447	377	0.31	KORRES (CR)	
---	---	---	---	---	0.42	0.70	0.15	0.70	120.92	254	6	0.00	PAPOUTSANIS (CR)	
---	---	0.24	---	---	3.40	3.40	1.98	3.58	36,485.40	10,731	24	0.32	RILKEN SA (CR)	
---	---	0.01	---	---	1.47	2.09	1.45	3.57	212,530.20	111,555	443	0.29	GR. SARANTIS SA (CR)	
Tobacco														
										417,845.40	6,194	67	0.22	: TOTAL OF SECTOR
6.3	9.5	4.48	6.33	7.91	60.00	81.00	47.30	81.00	417,845.40	6,194	67	0.22	KARELIA TOBACCO CO. SA (CB)	
Health Care Providers														
										742,184.89	2,136,870	2,213	0.43	: TOTAL OF SECTOR
---	---	---	---	---	0.08	0.15	0.08	1.19	21,822.78	184,527	148	0.91	AXON HOLDING SA (CR)	
---	---	---	---	---	0.31	0.52	0.24	4.12	81,376.32	191,093	160	0.88	EUROMEDICA SA (CR)	
2.4	4.1	0.11	---	---	0.63	0.73	0.63	1.62	291,172.57	432,520	346	0.81	IASO SA (CR)	
---	---	---	---	---	0.23	0.33	0.23	0.74	158,540.75	590,100	728	0.68	ATHENS MEDICAL CENTER SA (CR)	
---	---	---	---	---	---	---	---	---	0.00	0	0	0.00	PRAXITELIO SA (CR)	
---	---	---	---	---	---	---	---	---	0.00	0	0	0.00	PRAXITELIO SA (PR)	
---	---	---	---	---	0.23	0.29	0.21	1.00	189,272.47	738,630	831	0.24	HYGEIA SA (CR)	
Medical Equipment														
										228.07	130	6	0.00	: TOTAL OF SECTOR
---	---	0.30	0.22	10.95	1.40	2.01	1.15	2.50	228.07	130	6	0.00	MEDICON S.A (CR)	
Pharmaceuticals														
										177,594.74	3,773,408	964	3.77	: TOTAL OF SECTOR
---	---	0.24	---	---	0.02	0.04	0.02	3.25	104,004.34	3,429,813	446	7.00	ALAPIS (CR)	
3.3	8.7	---	---	---	0.18	0.26	0.15	0.64	73,590.40	343,595	518	0.67	LAVIPHARM SA (CR)	
Food Retailers & Wholesalers														
										0.00	0	0	0.00	: TOTAL OF SECTOR
---	---	---	---	---	---	---	---	---	0.00	0	0	0.00	ATLANTIC SA (CR)	
Apparel Retailers														
										47,249.36	320,590	123	1.22	: TOTAL OF SECTOR
---	---	---	---	---	0.11	0.24	0.11	1.20	47,249.36	320,590	123	1.22	SPRIDER STORES (CR)	

Σύμβολο ΟΑΣΗΣ OASHS Code	Χρεόγραφο (1)	Αριθμός Εισηγμένων Χρεογράφων Number of Listed Securities (Λ)	Ονομαστική Αξία Nominal Value	Χρημ/κή Αξία (Εκστ. Ευρώ) Market Capitalisation (Million Euro)(***)	% στη Συνολική Χρημ/κή Αξία% in Total Market Capitalisation	Κατηγορία - Category (\$)	Νο Σημείωσης - Note Nr	Τιμή Κλεισίματος Closing Price	Τιμή Κλεισίματος Πρ. Μήνα Previous Month Closing Price	% Μεταβολή Μηνός % Monthly Price Change	% Spread Μηνός % Monthly Spread	Κέρδη ανά Μετοχή Profits per Share	Έτος Χρήσης Fiscal year	
		προ φόρων before tax	μετά φόρων after tax											
Οικιακός Εξοπλισμός														
1 Τίτλοι-Stocks, ΣΥΝΟΛΟ ΚΛΑΔΟΥ :		5,750,000	4.66	0.02										
ΗΛΕΑΘ	ΗΛΕΚΤΡΟΝΙΚΗ ΑΘΗΝΩΝ (ΚΟ)	5,750,000	0.3	4.66	0.02	E		0.810	0.333	-18.92	---	---	2011	
Εξειδικευμένο Λιανικό Εμπόριο														
6 Τίτλοι-Stocks, ΣΥΝΟΛΟ ΚΛΑΔΟΥ :		171,274,490	549.22	2.05										
ΑΣΚΟ	A.S. COMPANY (ΚΟ)	21,876,700	0.38	5.14	0.02	K		0.235	0.248	-5.24	9.842	0.04	0.02	2010
ΙΚΟΝΑ	ΕΙΚΟΝΑ - ΗΧΟΣ (ΚΟ)	20,860,000	0.3			A	10	0.072	0.089	-19.10	---	---	---	---
ΜΛΑΝΤ	MICROLAND COMPUTERS (ΚΟ)	13,555,100	1			A	10				---	---	---	---
ΜΟΤΟ	ΜΟΤΟΔΥΝΑΜΙΚΗ (ΚΟ)	11,500,000	0.59	3.34	0.01	K		0.290	0.389	-25.45	32.619	---	---	2010
ΝΑΚΑΣ	ΝΑΚΑΣ ΜΟΥΣΙΚΗ (ΚΟ)	6,340,000	0.6	5.39	0.02	K		0.850	0.990	-14.14	31.062	---	---	2011
ΡΕΒ	ΡΕΒΟΛ (ΚΟ)	22,280,000	0.3	10.61	0.04	K		0.476	0.530	-10.19	7.178	0.14	0.09	2010
ΣΦΑ	ΣΦΑΚΙΑΝΑΚΗΣ (ΚΟ)	7,914,480	2.5	7.91	0.03	K		1.00	1.02	-1.96	44.687	---	---	2010
ΦΦΓΚΡΠ	ΚΑΕ (ΚΟ)	66,948,210	0.3	516.84	1.93	K		7.72	7.86	-1.78	1.194	0.04	---	2010
Τηλεόραση & Ψυχαγωγία														
2 Τίτλοι-Stocks, ΣΥΝΟΛΟ ΚΛΑΔΟΥ :		91,254,839	21.62	0.08										
ΑΒΕ	AUDIOVISUAL (ΚΟ)	45,457,464	0.7	11.23	0.04	K		0.247	0.216	14.35	31.887	---	---	2010
ΑΛΤΕΡ	ΕΛΕΥΘΕΡΗ ΘΗΛΕΟΡΑΣΗ (ΚΟ)	8,000,000	1			A	10				---	---	---	---
ΤΗΛΕΤ	ΤΗΛΕΤΥΠΟΣ (ΚΟ)	37,797,375	1	10.39	0.04	E		0.275	0.316	-12.97	---	---	---	2010
Διαφήμιση														
0 Τίτλοι-Stocks, ΣΥΝΟΛΟ ΚΛΑΔΟΥ :		21,382,067		0.00										
ΑΤΕΡΜ	ΑΤΕΡΜΩΝ (ΚΟ)	21,382,067	0.3			A	10				---	---	---	---
Εκδόσεις														
8 Τίτλοι-Stocks, ΣΥΝΟΛΟ ΚΛΑΔΟΥ :		254,916,069	133.39	0.50										
ΑΤΕΚ	ΑΤΤΙΚΕΣ ΕΚΔΟΣΕΙΣ (ΚΟ)	15,300,000	0.3	29.07	0.11	K		1.90	1.30	46.15	23.915	---	---	2010
ΔΟΛ	ΔΟΛ (ΚΟ)	83,000,000	0.55	8.88	0.03	E		0.107	0.146	-26.71	---	---	---	2010
ΚΑΘΗ	ΚΑΘΗΜΕΡΙΝΗ (ΚΟ)	17,000,000	0.6	51.00	0.19	K		3.00	3.20	-6.25	15.596	---	---	2010
ΛΙΒΑΝ	ΛΙΒΑΝΗ ΕΚΔΟΤ. ΟΡΓ. (ΚΟ)	7,734,375	1	1.78	0.01	K		0.230	0.220	4.55	28.058	---	---	2010
ΝΑΥΤ	ΝΑΥΤΕΜΠΟΡΙΚΗ (ΚΟ)	23,935,280	0.3	4.74	0.02	K		0.198	0.190	4.21	32.396	---	---	2010
ΠΗΓΑΣ	ΠΗΓΑΣΟΣ ΕΚΔΟΤΙΚΗ Α.Ε. (ΚΟ)	46,875,000	1	35.63	0.13	E		0.760	0.760	0.00	---	0.10	0.07	2010
ΤΕΓΟ	ΤΕΓΟΠΟΥΛΟΣ Χ.Κ. (ΚΟ)	54,547,634	0.5	1.96	0.01	E		0.036	0.045	-20.00	---	---	---	2010
ΤΕΚΑΟ	ΤΕΧΝΙΚΕΣ ΕΚΔΟΣΕΙΣ (ΚΟ)	6,523,780	0.53	0.33	0.00	E		0.051	0.156	-67.31	---	---	---	2010
Τυχερά Παιχνίδια														
3 Τίτλοι-Stocks, ΣΥΝΟΛΟ ΚΛΑΔΟΥ :		583,385,219	2,295.24	8.57										
ΑΒΕΝΙΡ	ΑΒΕΝΙΡ Α.Ε. (ΚΟ)	105,423,498	0.51	9.49	0.04	K		0.090	0.102	-11.76	6.523	---	---	2010
ΙΝΛΟΤ	ΙΝΤΡΑΛΟΤ (ΚΟ)	158,961,721	0.3	106.98	0.40	K		0.673	0.820	-17.93	0.733	0.07	0.01	2010
ΟΠΑΠ	ΟΠΑΠ (ΚΟ)	319,000,000	0.3	2,178.77	8.13	K		6.83	6.66	2.55	0.275	2.80	1.82	2010
Ξενοδοχεία														
4 Τίτλοι-Stocks, ΣΥΝΟΛΟ ΚΛΑΔΟΥ :		107,087,190	702.39	2.62										
ΑΣΤΗΡ	ΑΣΤΗΡ ΠΑΛΑΣ (ΚΟ)	63,900,000	3	94.57	0.35	X		1.48	1.64	-9.76	---	---	---	2010
ΙΟΝΑ	ΙΟΝΙΚΗ ΞΕΝΟΔΟΧΕΙΑΚΗ (ΚΟ)	13,404,440	8.63	187.66	0.70	X		14.00	14.00	0.00	---	0.18	0.13	2010
ΛΑΜΨΑ	ΛΑΜΨΑ (ΚΟ)	21,364,000	1.12	361.05	1.35	X		16.90	17.00	-0.59	---	---	---	2010
ΠΡΕΖΤ	ΓΕΚΕ (ΚΑ)	8,418,750	1.76	59.10	0.22	X		7.02	7.25	-3.17	---	---	---	2010
Εστίαση														
1 Τίτλοι-Stocks, ΣΥΝΟΛΟ ΚΛΑΔΟΥ :		695,750	.31	0.00										
ΟΛΚΑΤ	OLYMPIC CATERING (ΚΟ)	695,750	0.3	0.31	0.00	E		0.450	0.820	-45.12	---	---	---	2010
Ταξίδια & Τουρισμός														
8 Τίτλοι-Stocks, ΣΥΝΟΛΟ ΚΛΑΔΟΥ :		835,809,172	299.4	1.12										
ΑΝΕΚ	ΑΝΕΚ (ΚΟ)	185,373,016	0.3	24.79	0.09	K		0.119	0.116	2.59	5.027	---	---	2010
ΑΝΕΠ	ΑΝΕΚ (ΠΟ `90)	312,163	0.3			K		2.08	2.14	-2.80	52.352	---	---	2010
ΑΝΕΠΟ	ΑΝΕΚ (ΠΟ `96)	2,969,713	0.3			K		0.700	0.660	6.06	25.554	---	---	2010
ΑΤΤΙΚΑ	ΑΤΤΙΚΑ ΣΥΜΜΕΤΟΧΩΝ (ΚΟ)	191,660,320	0.3	43.89	0.16	X		0.229	0.225	1.78	---	---	---	2010
ΚΥΡΙΟ	ΚΥΡΙΑΚΟΥΛΗΣ (ΚΟ)	7,595,160	0.6	3.79	0.01	K		0.499	0.621	-19.65	25.301	0.03	0.03	2010
ΜΙΝΟΑ	ΜΙΝΩΙΚΕΣ ΓΡΑΜΜΕΣ ΑΝΕ (ΚΟ)	70,926,000	2.25	167.39	0.62	X		2.36	2.13	10.80	---	---	---	2010
ΝΕΛ	ΝΕΛ (ΚΟ)	340,612,800	0.3	17.37	0.06	E		0.051	0.076	-32.89	---	---	---	2010
ΥΤΟΕΛ	ΑΥΤΟΗΕΛΛΑΣ (ΚΟ)	36,360,000	0.32	42.18	0.16	K		1.16	1.14	1.75	4.370	0.68	0.47	2010
Υπηρεσίες Ηλεκτρονικών Υπολογιστών														
8 Τίτλοι-Stocks, ΣΥΝΟΛΟ ΚΛΑΔΟΥ :		359,137,938	63.06	0.24										
ΑΓΚΡΙ	ΑΛΦΑ ΓΚΡΙΣΙΝ Α.Ε. (ΚΟ)	14,870,100	0.4	5.50	0.02	E		0.370	0.290	27.59	---	---	---	2010
ΑΛΤΕΚ	ALTEC (ΚΟ)	215,246,452	0.3	7.53	0.03	E		0.035	0.021	66.67	---	---	---	2010
ΒΥΤΕ	ΒΥΤΕ COMPUTER (ΚΟ)	15,816,009	0.3	4.25	0.02	K		0.269	0.290	-7.24	6.358	---	---	2010
ΚΟΥΑΛ	QUALITY & RELIABILITY (ΚΟ)	6,836,280	1.88	3.42	0.01	K		0.500	0.523	-4.40	30.298	---	---	2010
ΚΟΥΕΣ	QUEST ΣΥΜΜΕΤΟΧΩΝ (ΚΟ)	48,705,220	0.6	35.12	0.13	K		0.721	0.720	0.14	5.295	---	---	2010
ΛΟΓΟΣ	LOGISMOS (ΚΟ)	4,740,000	0.86	1.75	0.01	K		0.369	0.350	5.43	33.914	0.02	0.01	2010
ΠΡΟΦ	PROFILE (ΚΟ)	11,977,574	0.45	2.34	0.01	K		0.195	0.218	-10.55	14.907	0.02	0.01	2010
ΠΣΥΣΤ	PC SYSTEMS (ΚΟ)	40,946,303	0.36	3.15	0.01	E		0.077	0.105	-26.67	---	---	---	2010

P/E		Μέρισμα / Προμήρισμα 2008 Dividend / Interim Dividend 2008		Μέρισμα / Προμήρισμα 2009 Dividend / Interim Dividend 2009		Μερίσματα (14) Dividend Yield (%)		Διακινούμενες Τιμών Δεκεμβρίου Monthly Price in December		Διακινούμενες Τιμών από 1/1/2011 Price Range since 1.1.2011		Αξία Συναλλαγών Value of Transactions (6)		Συναλλαγές σε Τεμάχια Shares Transactions in Items (7)		Αριθμός Πράξεων Number of Trades		Μηνιαία Ευρεσιμότητα Monthly Marketability (%)		Securities (1)	
πριν φόρο before tax	μετά φόρο after tax					Κατώτερη Low	Ανώτερη High	Κατώτερη Low	Ανώτερη High												
Home Improvement Retailers																					
709.30 791 9 0.01 : TOTAL OF SECTOR																					
---	---	---	---	---	---	0.80	0.99	0.23	1.32	709.30	791	9	0.01	ELECTRONIKI ATHINON SA (CR)							
Specialty Retailers																					
4,427,186.66 965,649 3,128 0.56 : TOTAL OF SECTOR																					
5.4	14.9	0.05	---	---	---	0.23	0.30	0.19	0.43	64,973.02	258,607	216	1.18	AS COMPANY SA (CR)							
---	---	---	---	---	---	0.07	0.09	0.04	0.11	14.33	199	1	0.00	IKONA - IHOS SA (CR)							
---	---	---	---	---	---	---	---	---	---	0.00	0	0	0.00	MICROLAND COMPUTERS SA (CR)							
---	---	---	---	---	---	0.20	0.42	0.20	0.70	7,903.32	28,948	119	0.25	MOTODYNAMICS S.A. (CR)							
---	---	0.02	---	---	---	0.85	1.28	0.46	1.28	2,586.44	2,504	22	0.04	NAKAS MUSIC							
3.3	5.1	0.07	0.03	6.91	0.39	0.39	0.54	0.39	1.01	49,279.77	108,466	184	0.49	REVOIL (CR)							
---	---	---	---	---	---	0.72	1.02	0.61	3.45	1,248.36	1,583	9	0.02	SFAKIANAKIS SA (CR)							
**	---	---	---	---	---	7.02	8.20	6.20	15.40	4,301,181.42	565,342	2,577	0.84	HELL. DUTY FREE SHOPS SA (CR)							
Broadcasting & Entertainment																					
6,728.39 31,051 61 0.03 : TOTAL OF SECTOR																					
---	---	---	---	---	---	0.18	0.31	0.13	0.55	5,839.06	28,039	51	0.06	AUDIO VISUAL ENTERPRISES (CR)							
---	---	---	---	---	---	---	---	---	---	0.00	0	0	0.00	ELEFTHERI TILEORASI SA (CR)							
---	---	---	---	---	---	0.24	0.32	0.24	2.01	889.33	3,012	10	0.01	TELETIPOS SA (CR)							
Media Agencies																					
0.00 0 0 0.00 : TOTAL OF SECTOR																					
---	---	---	---	---	---	---	---	---	---	0.00	0	0	0.00	ATERMON (CR)							
Publishing																					
467,899.12 980,698 397 0.38 : TOTAL OF SECTOR																					
---	---	---	---	---	---	1.30	2.00	0.27	2.00	49,564.90	35,023	43	0.23	ATTICA PUBLICATIONS SA (CR)							
---	---	---	---	---	---	0.09	0.17	0.09	0.66	9,026.56	76,884	132	0.09	DOL SA (CR)							
---	---	---	---	---	---	3.00	4.16	2.31	5.15	41,348.98	13,329	82	0.08	KATHIMERINI SA (CR)							
---	---	---	---	---	---	0.22	0.23	0.15	0.88	193.17	846	9	0.01	LIVANIS SA (CR)							
---	---	---	---	---	---	0.12	0.20	0.12	0.44	6,037.03	35,233	68	0.15	NAYTEMPORIKI PUBLISHING SA (CR)							
7.4	11.7	---	---	---	---	0.76	0.76	0.15	0.85	342,076.76	450,101	12	0.96	PEGASUS PUBLISHING S.A. (CR)							
---	---	---	---	---	---	0.03	0.06	0.03	0.36	1,369.16	38,901	31	0.07	CH.TEGOPOULOS PUBL. SA (CR)							
---	---	---	---	---	---	0.05	0.16	0.05	0.62	18,282.56	330,381	20	5.06	TECHNICAL PUBLICATIONS SA (CR)							
Gambling																					
62,920,720.03 13,398,014 20,077 2.30 : TOTAL OF SECTOR																					
---	---	---	---	---	---	0.08	0.11	0.08	0.37	63,647.76	641,973	295	0.61	AVENIR S.A. (CR)							
9.5	52.1	0.15	---	0.67	0.63	0.85	0.63	2.88	2,900,006.47	3,827,820	3,760	2.41	INTRALOT (CR)								
2.4	3.8	1.75	1.42	20.76	6.40	7.10	5.88	16.97	59,957,065.80	8,928,221	16,022	2.80	OPAP (CR)								
Hotels																					
367,531.04 87,716 379 0.08 : TOTAL OF SECTOR																					
---	---	---	---	---	---	1.42	1.78	1.42	2.86	111,074.20	71,811	264	0.11	ASTIR PALACE SA (CR)							
77.6	**	---	---	---	---	14.00	14.00	12.60	14.00	10,080.00	720	5	0.01	IONIAN HOTELS SA (CR)							
---	---	0.03	---	---	---	13.60	17.00	13.60	19.60	244,348.70	14,900	100	0.07	LAMPSPA HOTEL SA (CR)							
---	---	0.58	---	---	---	7.02	7.49	6.69	8.03	2,028.14	285	10	0.00	GEKE SA (CB)							
Restaurants & Bars																					
1,046.30 2,274 18 0.33 : TOTAL OF SECTOR																					
---	---	---	---	---	---	0.36	0.82	0.36	6.80	1,046.30	2,274	18	0.33	OLYMPIC CATERING SA (CR)							
Travel & Tourism																					
358,598.35 749,400 715 0.09 : TOTAL OF SECTOR																					
---	---	---	---	---	---	0.11	0.13	0.09	0.26	47,779.72	417,375	299	0.23	ANEK LINES SA (CR)							
---	---	---	---	---	---	1.61	2.30	1.61	3.55	601.34	294	6	0.09	ANEK LINES SA (PR, issue '90)							
---	---	---	---	---	---	0.66	0.70	0.53	1.08	1,149.94	1,739	3	0.06	ANEK LINES SA (PR, issue '96)							
---	---	---	---	---	---	0.17	0.26	0.17	0.84	1,284.85	5,711	29	0.00	ATTICA HOLDINGS (CR)							
17.3	17.5	---	---	---	---	0.46	0.66	0.36	0.78	68,332.32	112,277	44	1.48	KIRIAKOULIS SHIPPING SA (CR)							
---	---	---	---	---	---	1.98	2.40	1.34	3.22	188,529.31	86,118	154	0.12	MINOAN LINES SA (CR)							
---	---	---	---	---	---	0.05	0.10	0.05	0.30	5,136.25	87,381	78	0.03	NEL SA (CR)							
1.7	2.4	0.12	---	---	---	1.10	1.28	0.90	1.95	45,784.62	38,505	102	0.11	AUTOHELLAS SA (CR)							
Computer Services																					
183,403.91 1,732,304 762 0.48 : TOTAL OF SECTOR																					
---	---	---	---	---	---	0.29	0.39	0.22	0.72	2,742.59	8,029	15	0.05	ALPHA GRISSIN S.A. (CR)							
---	---	---	---	---	---	0.02	0.04	0.01	0.08	31,977.83	1,179,746	179	0.55	ALTEC SA (CR)							
---	---	---	---	---	---	0.26	0.31	0.25	0.58	2,297.83	8,220	49	0.05	BYTE COMPUTER SA (CR)							
---	---	---	---	---	---	0.34	0.52	0.34	0.65	15,238.63	34,364	32	0.50	QUALITY & RELIABILITY SA (CR)							
---	---	---	---	---	---	0.63	0.80	0.63	1.65	52,948.48	72,940	261	0.15	QUEST HOLDINGS (CR)							
19.8	33.0	---	---	---	---	0.28	0.40	0.28	0.82	1,436.90	4,299	8	0.09	LOGISMOS S.A. (CR)							
12.2	17.4	---	---	---	---	0.18	0.22	0.17	0.58	70,208.23	365,686	201	3.05	PROFILE SA (CR)							
---	---	---	---	---	---	0.08	0.17	0.07	0.18	6,553.42	59,020	17	0.14	PC SYSTEMS SA (CR)							

Σύμβολο ΟΑΣΗΣ OASHS Code	Χρεόγραφο (1)	Αριθμός Εισηγμένων Χρεογράφων Number of Listed Securities (^)	Ονομαστική Αξία Nominal Value	Χρημ/κή Αξία (Εκατ. Ευρώ) Market Capitalisation (Million Euro)(**)	% στη Συνολική Χρημ/ακή Αξία% in Total Market Capitalisation	Κατηγορία - Category (€)	Νο Σημείωσης - Note Nr	Τιμή Κλεισίματος Closing Price	Τιμή Κλεισίματος Πρ. Μήνα Previous Month Closing Price	% Μεταβολή Μηνός % Monthly Price Change	% Spread Μηνός % Monthly Spread	Κέρδη ανά Μετοχή Profits per Share		Έτος Χρήσης Fiscal year
												προ φόρων before tax	μετά φόρων after tax	
Διαδίκτυο														
1 Τίτλοι-Stocks, ΣΥΝΟΛΟ ΚΛΑΔΟΥ :		155,431,324		17.56	0.07									
ΦΟΡΘ	FORTHNET (ΚΟ)	155,431,324	1.18	17.56	0.07	E		0.113	0.160	-29.38	---	---	---	2010
Λογισμικό														
4 Τίτλοι-Stocks, ΣΥΝΟΛΟ ΚΛΑΔΟΥ :		213,556,751		84.07	0.31									
ΗΟΛ	HELLAS ONLINE (ΚΟ)	179,707,771	0.3	56.07	0.21	E		0.312	0.648	-51.85	---	---	---	2010
ΙΛΥΔΑ	ΙΛΥΔΑ (ΚΟ)	9,000,000	0.8	2.39	0.01	K		0.266	0.347	-23.34	36.100	---	---	2010
ΚΟΜΠ	COMPUCON (ΚΟ)	12,431,980	0.72	0.65	0.00	E		0.052	0.040	30.00	---	---	---	2010
ΜΛΣ	MLS ΠΛΗΡΟΦΟΡΙΚΗ (ΚΟ)	12,417,000	0.37	24.96	0.09	K		2.01	2.00	0.50	1.613	0.17	0.13	2010
Υλικό Υπολογιστών														
3 Τίτλοι-Stocks, ΣΥΝΟΛΟ ΚΛΑΔΟΥ :		43,220,700		69.86	0.26									
ΙΝΤΕΤ	ΙΝΤΕΡΤΕΚ (ΚΟ)	11,233,200	0.73	4.65	0.02	K		0.414	0.420	-1.43	26.766	0.02	0.00	2010
ΠΛΑΙΣ	ΠΛΑΙΣΙΟ COMPUTERS (ΚΟ)	22,080,000	0.32	62.93	0.23	K		2.85	2.61	9.20	7.514	0.24	0.12	2010
ΣΠΙ	ΣΠΙ (ΚΟ)	9,907,500	0.3	2.28	0.01	K		0.230	0.359	-35.93	40.244	---	---	2011
Ηλεκτρονικός Εξοπλισμός Γραφείων														
1 Τίτλοι-Stocks, ΣΥΝΟΛΟ ΚΛΑΔΟΥ :		8,298,467		5.31	0.02									
ΙΝΤΕΚ	ΙΝΤΕΑΛ ΟΜΙΛΟΣ (ΚΟ)	8,298,467	0.4	5.31	0.02	K		0.640	0.562	13.88	16.549	0.02	0.02	2010
Αεροπορικές Εταιρείες														
1 Τίτλοι-Stocks, ΣΥΝΟΛΟ ΚΛΑΔΟΥ :		71,417,100		92.84	0.35									
ΑΡΑΙΓ	ΑΕΡΟΠΟΡΙΑ ΑΙΓΑΙΟΥ (ΚΟ)	71,417,100	0.65	92.84	0.35	K		1.30	1.60	-18.75	3.581	---	---	2010
Εναλλακτικός Ηλεκτρισμός														
1 Τίτλοι-Stocks, ΣΥΝΟΛΟ ΚΛΑΔΟΥ :		109,333,400		143.23	0.53									
ΤΕΝΕΡΓ	ΤΕΡΝΑ ΕΝΕΡΓΕΙΑΚΗ (ΚΟ)	109,333,400	0.3	143.23	0.53	K		1.31	1.60	-18.13	1.218	0.12	0.07	2010
Θαλάσσιες Μεταφορές														
0 Τίτλοι-Stocks, ΣΥΝΟΛΟ ΚΛΑΔΟΥ :		51,334,286			0.00									
ΣΑΟΣ	ΣΑΟΣ (ΚΟ)	51,334,286	1			A	10				---	---	---	---
Δ.Α.Κ.														
3 Τίτλοι-Stocks, ΣΥΝΟΛΟ ΚΛΑΔΟΥ :		6,256,223												
ΑΔΑΚ20	ALPHA ETF FTSE ATHEX 20	5,572,795	---			ΔΑΚ		2.66	2.70	-1.48	4.642	---	---	---
ΔΑΚΓΔ	NBGAM ETF ΓΔ Χ.Α.	294,878	---			ΔΑΚ		6.92	6.94	-0.29	3.711	---	---	---
ΔΑΚΕΤ30	NBGAM ETF GREECE & TURKEY 30	388,550	---			ΔΑΚ		5.37	5.49	-2.19	20.190	---	---	---
250 ΜΗ ΑΝΕΣΤΑΛΜΕΝΕΣ ΜΕΤΟΧΕΣ		20,195,231,237		26,783.43	100.00									

P/E	προ φόρων before tax	μετά φόρων after tax	Μέρισμα / Προμήρσιο 2008 Dividend / Interim Dividend 2008	Μέρισμα / Προμήρσιο 2009 Dividend / Interim Dividend 2009	Μερισματοδόση Dividend Yield (%) ^(1,4)	Διακινούμενες Τριών Δεκεμβρίου Monthly Price in December		Διακινούμενες Τριών από 1/1/2011 Price Range since 1.1.2011		Αξία Συναλλαγών Value of Transactions (€)	Συναλλαγές σε Τεμάχια Shares Transactions in Items ⁽⁷⁾ (€)	Αριθμός Πράξεων Number of Trades	Μηνιαία Εμπορευσιμότητα Monthly Marketability (%)	Securities ⁽¹⁾
						Κατώτερη Low	Ανώτερη High	Κατώτερη Low	Ανώτερη High					
Internet														
										122,164.80	1,010,532	398	0.65	: TOTAL OF SECTOR
---	---	---	---	---	---	0.08	0.17	0.08	0.71	122,164.80	1,010,532	398	0.65	Forthnet (CR)
Software														
										1,509,032.56	805,878	616	0.38	: TOTAL OF SECTOR
---	---	---	---	---	---	0.30	0.75	0.30	0.98	8,040.31	15,545	41	0.01	HELLAS ONLINE SA (CR)
---	---	---	---	---	---	0.15	0.48	0.15	0.56	2,120.57	9,301	47	0.10	ILYDA S.A. (CR)
---	---	---	---	---	---	0.02	0.05	0.02	0.08	1,456.76	44,050	40	0.35	COMPUCON SA (CR)
12.2	15.2	---	---	---	---	1.92	2.05	1.88	2.74	1,497,414.92	736,982	488	5.94	MLS MULTIMEDIA SA (CR)
Computer Hardware														
										280,435.11	123,169	140	0.28	: TOTAL OF SECTOR
25.0	**	0.05	---	---	---	0.33	0.42	0.28	0.81	5,594.85	14,579	41	0.13	INTERTECH SA (CR)
12.0	23.0	0.12	0.05	1.75	2.50	2.95	2.50	5.09		271,417.69	93,330	70	0.42	PLAISIO COMPUTERS SA (CR)
---	---	---	---	---	---	0.18	0.36	0.17	0.45	3,422.57	15,260	29	0.15	CPI SA (CR)
Electronic Office Equipment														
										5,935.71	9,776	265	0.12	: TOTAL OF SECTOR
40.5	39.1	---	---	---	---	0.42	0.66	0.35	1.29	5,935.71	9,776	265	0.12	IDEAL GROUP SA (CR)
Airlines														
										1,026,063.78	697,766	970	0.98	: TOTAL OF SECTOR
---	---	0.13	---	---	---	1.23	1.60	1.23	2.38	1,026,063.78	697,766	970	0.98	AEGEAN AIRLINES (CR)
Alternative Electricity														
										1,566,507.20	1,105,186	2,130	1.01	: TOTAL OF SECTOR
11.4	18.0	0.07	0.04	3.20	1.23	1.63	1.23	4.10	1,566,507.20	1,105,186	2,130	1.01	TERNA ENERGY (CR)	
Marine Transportation														
										0.00	0	0	0.00	: TOTAL OF SECTOR
---	---	---	---	---	---					0.00	0	0	0.00	SAOS (CR)
ETF														
										529,247.90	100,217	119	1.60	: TOTAL OF SECTOR
---	---	---	---	---	---	2.49	2.76	2.49	8.30	77,449.67	29,255	70	0.52	ALPHA ETF FTSE ATHEX 20
---	---	---	---	---	---	6.51	7.20	6.51	17.70	285,215.03	40,440	33	13.71	NBGAM ETF
---	---	---	---	---	---	5.16	5.62	5.12	8.43	166,583.20	30,522	16	7.86	NBGAM ETF GREECE & TURKEY 30
										594,392,841.14	528,664,180	328,721	2.62	

1	<p>Συντμήσεις - Abbreviations: K = Κοινές = Com. = Common., Πρ. = Προνομιούχες = Pref. = Preferred., Ον. = Ονομαστικές = Reg. = Registered., Αν. = Ανώνυμες = Bear. = Bearer.</p>	\$	<p>K= ΚΥΡΙΑ ΑΓΟΡΑ - MAIN MARKET, Χ=ΚΑΤΗΓΟΡΙΑ ΧΑΜΗΛΗΣ ΔΙΑΣΠΟΡΑΣ - LOW DISPERSION, Ε= ΚΑΤΗΓΟΡΙΑ ΕΠΙΤΗΡΗΣΗΣ - SURVEILLANCE, Δ= ΠΡΟΣ ΔΙΑΓΡΑΦΗ - UNDER DELETION, Α= ΑΝΑΣΤΟΛΗ - SUSPENSION - Δ = ΔΙΑΠΡΑΓΜΑΤΕΥΣΙΜΑ ΑΜΟΙΒΑΙΑ ΚΕΦΑΛΑΙΑ - EXCHANGE TRADED FUNDS</p>
7	<p>Οι τιμές εμφανίζονται σε Ευρώ εκτός από τις περιπτώσεις που επισημαίνεται . - Prices are presented in Euro except for cases it is pointed out. Τα στοιχεία έχουν προσαρμοστεί για τις διανομές νέων μετοχών (δωρεάν ή με μετρητά) και τις συνακόλουθες προσαρμογές των χρηματιστηριακών τιμών. - Data have been adjusted for new stocks' distribution and the consequent stocks' price adjustments.</p>	***	<p>Τα στοιχεία αφορούν σε σύνολα εταιριών και όχι σε επιμέρους μετοχικές εκδόσεις. Επίσης, για τις εταιρείες ΓΕΝΙΚΗ ΤΡΑΠΕΖΑ ΤΗΣ ΕΛΛΑΔΟΣ (ΚΟ) και ΑΓΡΟΤΙΚΗ ΤΡΑΠΕΖΑ ΤΗΣ ΕΛΛΑΔΟΣ (ΚΟ) η χρηματιστηριακή αξία αναφέρεται στον νέο αριθμό μετοχών - Data concern total value of the companies GENERAL BANK OF GREECE (CR) and AGRICULTURAL BANK OF GREECE S.A (CR) the market value refers to the new number of stocks.</p>
10	<p>Δεν συμπεριλαμβάνονται οι εταιρίες που έχει ανασταλεί η διαπραγμάτευση τους: LAN-NET (ΚΟ) (από 01/07/2008), ΑΣΠΙΣ ΠΡΟΝΟΙΑ (ΚΟ) (από 30/07/2008), ΧΑΛΥΒΔΟΦΥΛΛΩΝ (ΚΟ) (από 01/12/2008), ΔΙΕΚΑΤ (ΚΟ) (από 28/11/2008), ΜΕΣΟΧΩΡΙΤΗ ΑΦΟΙ (ΚΟ) (από 28/11/2008), ALTIUS ΑΕΕΧ (ΚΟ) (από 29/04/2009), ΣΑΟΣ (ΚΟ) (από 01/04/2009), ΒΕΤΑΝΕΤ (ΚΟ) (από 31/03/2009), MICROLAND COMPUTERS (ΚΟ) (από 15/07/2009), ΜΑΞΙΜ ΠΕΡΤΣΙΝΙΔΗΣ (ΚΑ) (από 01/12/2009), ΕΝΩΜΕΝΗ ΚΛΩΣΤΟΥΦΑΝΤΟΥΡΓΙΑ (ΚΟ) (από 26/02/2010), ΠΡΑΞΙΤΕΛΕΙΟ (ΚΟ) (από 01/04/2010), ΠΡΑΞΙΤΕΛΕΙΟ (ΠΟ) (από 01/04/2010), ΑΤΕΡΜΩΝ (ΚΟ) (από 01/04/2010), ΕΜΠΟΡΙΚΟΣ ΔΕΣΜΟΣ (ΚΟ) (ΠΟ) (από 01/06/2010), ΚΑΡΔΑΣΙΛΑΡΗΣ (ΚΟ) (από 01/12/2010), EUROLINE Α.Ε.Ε.Χ. (ΚΟ) (από 18/01/2011), INTERINVEST Α.Ε.Ε.Χ. (ΚΟ) (από 18/01/2011), ΠΕΤΖΕΤΑΚΙΣ Α. (ΚΟ) (από 31/01/2011), ΤΕΞΑΠΡΕΤ (ΚΟ) (από 01/03/2011), ΑΤΛΑΝΤΙΚ (ΚΟ) (από 28/03/2011), ΕΛΕΥΘΕΡΗ ΤΗΛΕΟΡΑΣΗ (ΚΟ) (από 30/03/2011),ΚΛΩΝΑΤΕΞ (ΚΟ) (ΠΟ) (από 20/05/2011) ΠΡΟΤΟΝ ΤΡΑΠΕΖΑ Α.Ε. (ΚΟ) (από 10/10/2011), ΕΙΚΟΝΑ-ΗΧΟΣ (ΚΟ) (από 6/12/2011) και ΤΒΑΝΚ (ΚΟ) (από 30/11/2011)</p>	8	<p>Δευτερογενής εισαγωγή - Secondary Trading</p> <p>18 Η εταιρεία πραγματοποίησε πακέτο μεταβίβασης υφισταμένων μετοχών στον ανάδοχο πριν την εισαγωγή της στο Χρηματιστήριο. - The company realized block transfer of already issued stocks to the underwriter before its listing on the Athens Exchange.</p>
	<p>The following companies, whose stocks have been suspended, are not included: ASPIS PRONIA GEN. INSUR. (CR) (since 30/07/2008), LAN-NET (CR),(since 01/07/2008), SHEET STEEL SA (CR) (since 01/12/2008), ΔΙΕΚΑΤ SA (CR) (since 28/11/2008), MESOCHORITI BROS SA (CR) (since 28/11/2008), ALTIUS INV. FUND SA (CR) (since 29/04/2009),SAOS (CR)(since 01/04/2009) ,ΒΕΤΑΝΕΤ S.A (since 31/03/2009), MICROLAND COMPUTER S.A (since 15/07/2009),MAXIM C.M. PERTSINIDIS SA (CB) (since 01/12/2009), UNITED TEXTILES (CR) (since 26/02/2010), PRAXITELIO SA (CR) (since 01/04/2010), PRAXITELIO SA (PR) (since 01/04/2010), ΑΤΕΡΜΟΝ (CR) (since 01/04/2010), ΕΜΠΟΡΙΚΟΣ ΔΕΣΜΟΣ SA (CR) (PR) (since 01/06/2010), CARDASSILARIS SA (CR) (since 01/12/2010), EUROLINE INVESTMENTS SA (CR) (since 18/01/2011), INTERINVEST INT. INV. SA (CR) (since 18/01/2011), ΠΕΤΖΕΤΑΚΙΣ SA (CR) (since 31/01/2011), SANYO HELLAS HOLD. (CR) (since 31/03/2011), ΤΕΧΑΠΡΕΤ SA (CR) (since 01/03/2011), ΑΤΛΑΝΤΙΚ SA (CR) (since 28/03/2011), ΕΛΕΥΘΕΡΗ ΤΗΛΕΟΡΑΣΗ SA (CR) (since 30/03/2011),ΚΛΩΝΑΤΕΞ (CR) (PR) (since 20/05/2011), ΠΡΟΤΟΝ BANK S.A (CR) (since 10/10/2011), ΙΚΟΝΑ-ΗΧΟΣ (ΚΟ) (since 06/12/2011) and ΤΒΑΝΚ (CR) (since 30/11/2011)</p>	**	<p>To P/E είναι μεγαλύτερο από 100. - P/E is higher than 100.</p>
14	<p>Η Μερισματοπόδοση προκύπτει από το τελευταίο αποκοπέν μέρισμα (και όχι από τυχόν προμέρισμα) - The Dividend Yield results from the last distributed dividend (and not from any interim dividend).</p>	(^)	<p>Στην περίπτωση του Δ.Α.Κ ο όρος μερίδια αντικαθιστά τον όρο χρεόγραφα - In the case of ETFs the term "Units" replaces the term securities.</p>

ΣΤΑΘΜΙΣΜΕΝΟ Ρ/Ε (μετά φόρων) ΤΩΝ ΕΠΙΜΕΡΟΥΣ ΚΛΑΔΩΝ ΚΑΙ ΣΥΝΟΛΟΥ ΤΗΣ ΑΓΟΡΑΣ
 SECTORAL AND COMPOSITE WEIGHTED P/E RATIO (after tax) *

	2010												2011		
	Δεκ.	Ιαν.	Φεβ.	Μάρ.	Απρ.	Μάι.	Ιούν.	Ιούλ.	Αύγ.	Σεπ.	Οκτ.	Νοέμ.	Δεκ.		
	Dec.	Jan.	Feb.	Mar.	Apr.	May	Jun.	Jul.	Aug.	Sep	Oct	Nov.	Dec.		
Τράπεζες	12.9	14.2	13.3	8.0	7.6	6.6	6.3	5.1	3.4	3.6	3.3	2.3	2.8	Banks	
Επενδυτικές Υπηρεσίες	7.8	8.9	10.8	18.2	15.8	16.1	14.4	14.3	12.5	8.6	8.5	7.3	8.5	Investment Services	
Εταιρείες Επενδύσεων	7.9	4.9	6.4	20.7	17.4									Equity Investment Instruments	
Εξειδικευμένες Χρηματοοικονομικές Υπηρεσίες														Specialty Finance	
Ασφάλειες Ιδιοκτησίας & Ζημιών	6.5	6.1	5.8	7.5	6.8	6.5	6.5	6.4	5.2	6.4	6.3	6.7	5.5	Property & Casualty Insurance	
Γενικές Ασφάλειες														Full Line Insurance	
Μεσίτες Ασφαλίσεων														Insurance Brokers	
Εμπορικά Οχήματα και Φορτηγά	7.3	6.8	6.7	7.5	8.0	8.2	10.0	8.5	8.2	7.9	7.8	7.3	7.4	Commercial Vehicles & Trucks	
Ηλεκτρικά Μέρη & Εξοπλισμός				9.1	9.3	9.6	10.0	10.2	8.4	8.6	7.1	6.6	7.5	Electrical Components & Equipment	
Μηχανήματα Βιομηχανικού Εξοπλισμού	18.0	20.4	19.8	9.5	9.2	8.6	8.5	9.0	7.3	6.9	7.6	6.9	7.0	Industrial Machinery	
Προμηθευτές Βιομηχανίας	5.5	5.8	6.1	9.3	9.2	9.1	10.3	8.9	8.1	8.0	8.3	8.3	8.6	Industrial Suppliers	
Υλικά Συσκευασίας	29.1	28.7	45.1	46.4	46.3	31.0	31.1	31.0	46.3	46.3	31.0	31.0	29.6	Containers & Packaging	
Υπηρεσίες Μεταφορών	23.4	30.7	32.2	47.6	44.1	43.3	40.5	38.4	29.8	27.2	27.1	26.5	25.7	Transportation Services	
Υποστηρικτικές Υπηρεσίες προς Επιχειρήσεις	16.3	15.0	15.3	23.6	21.4	24.8	21.2	19.6	17.9	13.2	10.1	10.8	19.9	Business Support Services	
Εμπόριο Ενδυμάτων	45.5	45.1	45.1											Apparel Retailers	
Εξειδικευμένο Λιανικό Εμπόριο	11.9	12.8	13.2	13.2	12.4	12.2	10.9	12.7	9.7	9.4	8.6	8.9	8.3	Specialty Retailers	
Λιανικό & Χονδρικό Εμπόριο Τροφίμων														Food Retailers & Wholesalers	
Οικιακός Εξοπλισμός														Home Improvement Retailers	
Κατασκευές	22.8	25.2	23.3	71.2	69.4	58.7	56.3	61.8	40.1	33.1	31.2	23.0	26.6	Heavy Construction	
Οικοδομικά Υλικά & Εξαρτήματα	25.5	24.1	25.3	68.8	70.3	66.3	64.7	55.9	51.7	39.3	39.3	43.9	45.1	Building Materials & Fixtures	
Διαφήμιση														Media Agencies	
Εκδόσεις	38.3	39.3	39.3	7.9	6.3	4.3	2.3	4.5	2.8	6.5	7.9	11.7	11.7	Publishing	
Τηλεόραση & Ψυχαγωγία														Broadcasting & Entertainment	
Διυλιστήρια	9.8	12.1	11.4	12.3	12.1	12.1	11.4	10.6	9.4	8.3	7.7	8.2	8.0	Exploration & Production	
Καθετοποιημένες Εταιρ. Πετρελαίου & Φυσικού Αερίου	11.0	13.0	13.9	14.7	14.3	13.3	13.0	12.8	11.1	11.8	11.6	12.8	12.6	Integrated Oil & Gas	
Διαρκή Καταναλωτικά Αγαθά	78.3	76.3	34.0	36.6	33.9	29.8	24.8	24.5	19.6	17.4	16.7	12.7	8.6	Durable Household Products	
Είδη Προσωπικής Φροντίδας	13.7	14.1	13.9	19.6	21.3	19.0	21.1	21.7	18.9	16.5	14.7	13.2	15.2	Personal Products	
Έπιπλα	39.7	39.7	37.2											Furnishings	
Καπνός	10.6	10.6	10.7	8.7	8.2				7.4	7.0	7.0	7.1	9.5	Tobacco	
Παιχνίδια	10.8	11.4	12.2	10.7	10.7	10.4	10.2	9.6	7.7	6.5	6.1	6.4	6.4	Toys	
Ρουχισμός & Αξεσουάρ	46.6	46.8	45.3	13.9	13.4	13.4	14.7	16.2	14.7	12.4	12.4	14.7	15.1	Clothing & Accessories	
Υποδήματα														Footwear	
Αλουμίνιο				17.4	17.3	18.1	16.5	19.5	17.1	21.1	19.0	15.3	15.6	Aluminum	
Μη Σιδηρούχα Μέταλλα														Nonferrous Metals	
Ορυχεία	50.8	51.4	59.1	0.3	0.3	0.3	0.3	0.3	0.3	0.3	0.3	0.4	0.3	General Mining	
Χάλυβας	4.5	7.2	6.5	63.9	57.3	51.5	52.2	58.0	46.4	33.4	30.5	28.8	29.6	Steel	
Εστίαση	2.0	1.8	1.3											Restaurants & Bars	

ΣΤΑΘΜΙΣΜΕΝΟ Ρ/Ε (μετά φόρων) ΤΩΝ ΕΠΙΜΕΡΟΥΣ ΚΛΑΔΩΝ ΚΑΙ ΣΥΝΟΛΟΥ ΤΗΣ ΑΓΟΡΑΣ
SECTORAL AND COMPOSITE WEIGHTED P/E RATIO (after tax) *

	2010												2011		
	Δεκ.	Ιαν.	Φεβ.	Μάρ.	Απρ.	Μάι.	Ιούν.	Ιούλ.	Αύγ.	Σεπ.	Οκτ.	Νοέμ.	Δεκ.		
	Dec.	Jan.	Feb.	Mar.	Apr.	May	Jun.	Jul.	Aug.	Sep	Oct	Nov.	Dec.		
Ξενοδοχεία	12.6	12.5	12.5												Hotels
Ταξίδια & Τουρισμός	5.2	5.3	5.5	4.4	4.3	4.2	4.1	4.3	3.8	4.0	4.0	4.4	3.7		Travel & Tourism
Τυχερά Παιχνίδια	7.0	8.0	8.2	8.3	7.9	7.0	5.9	11.1	7.2	7.6	7.4	7.1	6.0		Gambling
Υπηρεσίες Αναψυχής															Recreational Services
Διαδίκτυο															Internet
Εξοπλισμός Τηλεπικοινωνιών	44.2	43.9	41.1												Telecommunications Equipment
Ηλεκτρονικός Εξοπλισμός Γραφείων	80.5	71.2	64.5	43.9	46.4	42.1	40.9	47.6	48.2	31.1	37.8	34.3	39.1		Electronic Office Equipment
Λογισμικό	12.8	13.2	12.9	19.0	18.9	18.3	18.5	18.6	17.2	16.8	15.9	15.1	15.2		Software
Υλικό Υπολογιστών	18.7	19.3	35.4	37.5	38.2	37.5	38.5	38.3	36.5	37.7	34.3	21.0	23.0		Computer Hardware
Υπηρεσίες Ηλεκτρονικών Υπολογιστών	29.7	30.3	36.6	53.2	54.2	53.0	53.3	51.1	32.4	24.1	20.7	24.0	24.1		Computer Services
Κινητή Τηλεφωνία															Mobile Telecommunications
Σταθερή Τηλεφωνία	10.8	13.3	60.0	63.4	64.5	57.1	51.8	46.8	34.6	25.8	24.7	25.3	23.2		Fixed Line Telecommunications
Αναψυκτικά	56.5	62.8	57.7												Soft Drinks
Απόσταξη & Οινοπαραγωγή	4.3	4.6	4.7	38.1	39.2	38.1	39.2	38.1	29.9	22.7	20.6	23.6	18.7		Distillers & Vintners
Γεωργία & Αλιεία	21.4	24.6	20.9	34.8	79.0	80.9	80.7	26.2	53.4	67.0	61.7	64.5	61.5		Farming & Fishing
Τρόφιμα	27.6	26.1	22.1	26.2	26.5	11.7	12.0	11.7	24.4	23.8	24.2	17.1	16.5		Food Products
Ιατρικές Υπηρεσίες	5.9	6.6	6.0	9.0	7.3	7.1	7.8	7.1	6.6	4.5	4.4	4.2	4.1		Health Care Providers
Ιατρικός Εξοπλισμός	4.6	5.1	4.5												Medical Equipment
Φαρμακευτικά Προϊόντα	2.2	2.2	2.1	19.1	19.6	18.7	18.7	17.8	13.9	10.9	8.3	10.0	8.7		Pharmaceuticals
Συμβατικός Ηλεκτρισμός	3.6	4.0	3.8	5.2	4.7	3.9	4.2	3.6	2.5	2.5	2.7	1.8	1.6		Conventional Electricity
Ύδρευση	68.7	74.1	74.7	41.4	41.2	41.0	35.6	32.2	25.5	23.5	22.3	20.5	24.0		Water
Βασικά Χημικά	7.2	7.6	7.6	8.1	8.1	8.1	8.1	8.5	8.9	7.8	7.8	7.7	7.6		Commodity Chemicals
Εξειδικευμένα Χημικά	24.8	26.4	32.2	13.1	11.7	11.6	13.8	14.4	13.2	11.6	11.7	13.1	15.2		Specialty Chemicals
Συμμετοχές & Ανάπτυξη Ακίνητης Περιουσίας	8.8	10.3	9.1	49.0	49.5	51.0	51.5	49.0	41.3	32.4	32.5	30.7	32.7		Real Estate Holding & Development
Υπηρεσίες Ακίνητης Περιουσίας	29.8	29.8	34.5	34.5	34.4				34.4	34.1	34.4	34.4	34.4		Real Estate Services
Ε.Ε.Α.Π. Βιομηχανικών & Επαγγελματικών Χώρων	11.4	9.3													Industrial & Office REITs
Εξειδικευμένες Ε.Ε.Α.Π.	9.0	9.5	10.0												Specialty REITs
Θαλάσσιες Μεταφορές															Marine Transportation
Διαφοροποιημένες Βιομηχανίες															Diversified Industrials
Κατασκευή Κατοικιών	28.5	29.5	33.0												Home Construction
Αεροπορικές Εταιρείες	6.7	7.3	6.2												Airlines
Εναλλακτικός Ηλεκτρισμός	24.9	29.3	28.2	46.9	42.5	39.1	35.8	35.6	29.6	26.6	26.0	21.9	18.0		Alternative Electricity
ΣΥΝΟΛΟ	21.4	22.9	24.9	26.6	27.1	24.6	23.0	22.0	18.5	15.4	14.3	14.9	14.7		TOTAL

* Για τη στάθμιση του Ρ/Ε λαμβάνεται υπόψη η κεφαλαιοποίηση των εισηγμένων εταιριών σε σχέση με το άθροισμα της κεφαλαιοποίησης του κλάδου. - In the calculation of the weighted composite and sectoral P/E ratio the market value of each listed company, compared to the each market value each sector is taken into consideration. Με βάση την τιμή κλεισίματος στο τέλος του μήνα - Based on the closing price at the end of each month.

** Από τον Μάρτιο 2008 στον παραπάνω πίνακα με τις τιμές του δείκτη Ρ/Ε εμφανίζονται εκείνα τα Ρ/Ε που αφορούν στην νέα κλαδοποίηση, με την διατήρηση των ιστορικών στοιχείων μόνο για τους κλάδους οι οποίοι προηγήσαν. - As of March 2008 in the above table the P/E ratios refer to the new sectors.

Σημείωση: Εταιρίες που παρουσίασαν "Ζημιές" ή Ρ/Ε μεγαλύτερο ή ίσο του 100 δεν λαμβάνονται υπόψη. - Companies with "Losses" as well as with P/E ratio over or equal to 100 points are not taken into consideration.

ΣΤΑΘΜΙΣΜΕΝΟ Δ.Υ. ΤΩΝ ΕΠΙΜΕΡΟΥΣ ΚΛΑΔΩΝ ΚΑΙ ΣΥΝΟΛΟΥ ΤΗΣ ΑΓΟΡΑΣ
SECTORAL AND COMPOSITE WEIGHTED D.Y. RATIO *

	2011													
	Δεκ.	Ιαν.	Φεβ.	Μάρ.	Απρ.	Μάι.	Ιούν.	Ιούλ.	Αύγ.	Σεπ.	Οκτ.	Νοέμ.		Δεκ.
	Dec.	Jan.	Feb.	Mar.	Apr.	May	Jun.	Jul.	Aug.	Sep	Oct	Nov.	Dec.	
Τράπεζες	5.6	5.0	5.5			4.9	5.5	6.9	8.7	9.2	9.9	17.2	16.2	Banks
Επενδυτικές Υπηρεσίες	4.5	3.9	3.2			2.7	3.1	3.1	3.5	5.1	5.2	6.0	5.2	Investment Services
Εταιρείες Επενδύσεων	10.6	9.8	8.3											Equity Investment Instruments
Ασφάλειες Ιδιοκτησίας & Ζημιών	6.5	6.9	7.3			8.2	8.2	8.3	10.3	8.3	8.5	7.9	9.6	Property & Casualty Insurance
Γενικές Ασφάλειες														Full Line Insurance
Μεσίτες Ασφαλίσεων														Insurance Brokers
Εμπορικά Οχήματα και Φορτηγά	7.5	8.2	9.1					5.5	5.7	5.9	6.0	6.3	6.3	Commercial Vehicles & Trucks
Ηλεκτρικά Μέρη & Εξοπλισμός							3.6	3.5	4.3	4.2	5.1	5.4	4.8	Electrical Components & Equipment
Μηχανήματα Βιομηχανικού Εξοπλισμού	1.9	1.7	1.7			6.1	6.1	5.7	7.7	8.4	8.5	7.7	7.9	Industrial Machinery
Προμηθευτές Βιομηχανίας	2.5	2.1	1.8											Industrial Suppliers
Υλικά Συσκευασίας	1.1	1.1	0.9				3.4	3.4	1.2	1.2	3.4	3.4	3.3	Containers & Packaging
Υπηρεσίες Μεταφορών	1.4	1.1	1.1					0.6	0.7	0.8	0.8	0.8	0.8	Transportation Services
Υποστηρικτικές Υπηρεσίες προς Επιχειρήσεις	5.5	5.4	5.2				3.1	2.9	5.8	5.6	6.3	6.9	7.4	Business Support Services
Εμπόριο Ενδυμάτων														Apparel Retailers
Εξειδικευμένο Λιανικό Εμπόριο	9.1	7.7	7.7		3.8	3.8	4.1	4.1	4.6	5.7	5.6	6.2	6.9	Specialty Retailers
Λιανικό & Χονδρικό Εμπόριο Τροφίμων														Food Retailers & Wholesalers
Οικιακός Εξοπλισμός														Home Improvement Retailers
Κατασκευές	3.4	3.0	3.3	6.3	7.8	8.4	8.4	1.8	2.1	2.4	2.6	3.4	3.2	Heavy Construction
Οικοδομικά Υλικά & Εξαρτήματα	2.2	2.3	2.2				1.2	1.4	1.6	2.0	2.1	1.9	1.8	Building Materials & Fixtures
Διαφήμιση														Media Agencies
Εκδόσεις														Publishing
Τηλεόραση & Ψυχαγωγία														Broadcasting & Entertainment
Διυλιστήρια	9.3	7.6	8.0			2.8	3.0	3.2	3.6	4.1	4.4	4.1	4.2	Exploration & Production
Καθετοποιημένες Εταιρ. Πετρελαίου & Φυσικού Αερίου	7.6	6.4	6.0					7.0	8.1	7.7	7.7	7.0	7.1	Integrated Oil & Gas
Διαρκή Καταναλωτικά Αγαθά	6.7	6.6	6.3					4.7	4.7	5.6	5.6	5.9	5.0	Durable Household Products
Είδη Προσωπικής Φροντίδας	1.4	1.4	1.3											Personal Products
Έπιπλα	1.8	1.8	1.9											Furnishings
Καπνός	6.9	6.9	6.9						10.2	10.7	10.7	10.6	7.9	Tobacco
Παιχνίδια	3.7	3.6	3.3	3.5	3.5	3.6	3.6	3.9	4.8	4.9	5.2	5.0	5.0	Toys
Ρουχισμός & Αξεσουάρ	7.9	7.4	7.1											Clothing & Accessories
Υποδήματα														Footwear
Αλουμίνιο														Aluminum
Μη Σιδηρούχα Μέταλλα														Nonferrous Metals
Ορυχεία	2.5	2.4	2.1			19.7	19.2	16.4	16.8	18.5	16.5	15.3	20.6	General Mining
Χάλυβας	10.7	10.2	9.8						12.4	11.8	11.8	8.9	4.9	Steel
Εστίαση														Restaurants & Bars
Ξενοδοχεία	1.2	1.3	1.2											Hotels
Ταξίδια & Τουρισμός	7.7	6.5	6.4											Travel & Tourism

ΣΤΑΘΜΙΣΜΕΝΟ D.Y. ΤΩΝ ΕΠΙΜΕΡΟΥΣ ΚΛΑΔΩΝ ΚΑΙ ΣΥΝΟΛΟΥ ΤΗΣ ΑΓΟΡΑΣ
SECTORAL AND COMPOSITE WEIGHTED D.Y. RATIO *

	2011													
	Δεκ.	Ιαν.	Φεβ.	Μάρ.	Απρ.	Μάι.	Ιούν.	Ιούλ.	Αύγ.	Σεπ.	Οκτ.	Νοέμ.		Δεκ.
	Dec.	Jan.	Feb.	Mar.	Apr.	May	Jun.	Jul.	Aug.	Sep	Oct	Nov.		Dec.
Τυχερά Παιχνίδια	12.9	11.4	11.1			10.5	12.4	11.7	16.0	17.7	20.4	20.1	19.8	Gambling
Εξοπλισμός Τηλεπικοινωνιών														Telecommunications Equipment
Ηλεκτρονικός Εξοπλισμός Γραφείων														Electronic Office Equipment
Λογισμικό														Software
Υλικό Υπολογιστών	3.1	2.9	2.9			1.1	1.1	1.1	1.1	1.1	1.2	1.9	1.8	Computer Hardware
Υπηρεσίες Ηλεκτρονικών Υπολογιστών														Computer Services
Κινητή Τηλεφωνία														Mobile Telecommunications
Σταθερή Τηλεφωνία	3.1	2.5	2.6				1.8	2.0	2.7	3.7	3.8	3.8	4.1	Fixed Line Telecommunications
Αναψυκτικά	1.6	1.4	1.5											Soft Drinks
Απόσταξη & Οινοπαραγωγή	2.4	2.3	2.2											Distillers & Vintners
Γεωργία & Αλιεία														Farming & Fishing
Τρόφιμα	2.3	2.5	2.8						1.6	1.5	1.6	1.8	1.9	Food Products
Ιατρικές Υπηρεσίες	9.2	8.2	8.2											Health Care Providers
Ιατρικός Εξοπλισμός	15.1	13.6	15.4					11.3	12.0	14.4	13.1	11.3	11.0	Medical Equipment
Φαρμακευτικά Προϊόντα	9.2	9.1	9.6											Pharmaceuticals
Συμβατικός Ηλεκτρισμός	9.3	8.4	8.9					9.2	13.2	13.2	12.4	18.7	20.8	Conventional Electricity
Υδρευση	1.1	1.0	1.0					1.0	1.7	1.9	2.0	2.2	1.9	Water
Βασικά Χημικά														Commodity Chemicals
Εξειδικευμένα Χημικά	3.3	3.3	3.2			6.8	7.1	7.1	8.2	9.0	9.0	8.2	7.7	Specialty Chemicals
Συμμετοχές & Ανάπτυξη Ακίνητης Περιουσίας														Real Estate Holding & Development
Υπηρεσίες Ακίνητης Περιουσίας	3.3	3.3	3.3											Real Estate Services
Ε.Ε.Α.Π. Βιομηχανικών & Επαγγελματικών Χώρων	8.9	9.2	9.2	13.2	8.8	9.0	9.3	9.2	10.7	12.9	14.0	10.6	11.1	Industrial & Office REITs
Εξειδικευμένες Ε.Ε.Α.Π.	9.3	8.8	8.4		8.9	9.3	9.4	9.6	11.2	13.4	13.2	15.2	14.1	Specialty REITs
Θαλάσσιες Μεταφορές														Marine Transportation
Διαφοροποιημένες Βιομηχανίες														Diversified Industrials
Κατασκευή Κατοικιών														Home Construction
Αεροπορικές Εταιρείες	6.1	5.6	6.5											Airlines
Εναλλακτικός Ηλεκτρισμός	2.2	1.9	2.0			1.5	1.6	1.6	1.9	2.2	2.2	2.6	3.2	Alternative Electricity
ΣΥΝΟΛΟ	5.4	4.8	4.9	4.1	5.6	7.0	5.8	6.2	7.6	8.5	9.1	9.7	9.7	TOTAL

* Για τη στάθμιση της D.Y. λαμβάνεται υπόψη η κεφαλαιοποίηση των εισηγμένων εταιριών σε σχέση με το άθροισμα της κεφαλαιοποίησης του κλάδου. - In the calculation of the weighted composite and sectoral D.Y. ratio the market value of each listed company, as compared to the total amount of market value in each sector is taken into consideration. Με βάση την τιμή κλεισίματος στο τέλος του μήνα - Based on the closing price at the end of the month.

** Από τον Μάρτιο 2008 στον παραπάνω πίνακα με τις τιμές του δείκτη D.Y. εμφανίζονται εκείνα τα D.Y. που αφορούν στην νέα κλαδοποίηση, με την διαπίρρηση των ιστορικών στοιχείων μόνο για τους κλάδους οι οποίοι προηγήσαν. - Since March 2008 the above table to the new sectors.

Σημείωση: Εταιρίες που δεν έδωσαν μέρισμα για τη προηγούμενη χρήση δε λαμβάνονται υπόψη. - Companies that did not distributed dividend for the previous year 1998 are not taken into consideration.

Οι 10 Μετοχές με τα μεγαλύτερα και μικρότερα (μετά φόρων) P/Es στο Χρηματιστήριο Αθηνών κατά την 30/12/2011
10 Stocks with the Highest and Lowest (after tax) P/Es on 30/12/2011 (*)

ΜΕΤΟΧΗ - SHARE NAME	P/E	ΜΕΤΟΧΗ - SHARE NAME	P/E
INTERFISH ΙΧΘ/ΓΕΙΕΣ (ΚΟ) - INTERFISH S.A. (CR)	89.40	MERMEREN KOMB. A.D. PR. (ΕΛΠ) - MERMEREN KOMB. A.D. PR. (GDR)	0.27
ΔΙΑΣ ΙΧΘ/ΓΕΙΕΣ (ΚΟ) - DIAS A/C (CR)	65.02	ΠΕΡΣΕΥΣ (ΚΟ) - PERSEUS SA (CR)	0.65
ΣΕΛΟΝΤΑ (ΚΟ) - SELONDA AQUACULTURE SA (CR)	63.36	ΕΛΛΗΝΙΚΕΣ ΙΧΘΥΟΚΑΛ/ΡΓΕΙΕΣ (ΚΟ) - HELLENIC FISHFARMING SA (CR)	1.35
ΜΕΒΑΚΟ (ΚΟ) - ΜΕΒΑΚΟ SA (CR)	62.02	ΚΥΠΡΟΥ ΤΡΑΠΕΖΑ (ΚΟ) - BANK OF CYPRUS (CR)	1.37
ELBISCO ΣΥΜΜΕΤΟΧΩΝ (ΚΑ) - ELBISCO S.A. (CB)	54.94	ΔΕΗ (ΚΟ) - PPC (CR)	1.61
ΙΝΤΡΑΛΟΤ (ΚΟ) - ΙΝΤΡΑΛΟΤ (CR)	52.08	ΕΙΔΗΣΕΟΦΩΝΙΚΗ ΕΛΛΑΣ (ΚΟ) - NEWSPHONE HELLAS SA (CR)	2.33
ΤΙΤΑΝ (ΚΟ) - ΤΙΤΑΝ CEMENT (CR)	47.08	ΑΥΤΟΗΕΛΛΑΣ (ΚΟ) - ΑΥΤΟΗΕΛΛΑΣ SA (CR)	2.45
ΙΝΤΕΑΛ ΟΜΙΛΟΣ (ΚΟ) - IDEAL GROUP SA (CR)	39.05	ΚΑΡΑΜΟΛΕΓΚΟΣ (ΚΟ) - KARAMOLEGOS SA (CR)	2.54
FLEXOPACK (ΚΟ) - FLEXOPACK SA (CR)	36.50	ΜΟΧΛΟΣ (ΚΟ) - MOCHLOS SA (CR)	2.56
ΑΕΓΕΚ (ΚΟ) - ΑΕΓΕΚ (CR)	35.86	ΙΝΤΡΑΚΑΤ (ΚΟ) - ΙΝΤΡΑΚΟΜ CONSTR. (CR)	3.41

* Εξαιρούνται οι Μετοχές με P/E αρνητικό ή >= 100 - The Shares, whose P/E is negative or >= 100 are not Included.

Οι Μετοχές με τις 10 μεγαλύτερες και μικρότερες Μερισματαποδόσεις στο Χρηματιστήριο Αθηνών κατά την 30/12/2011
Stocks with the 10 Highest and Lowest Dividend Yields on 30/12/2011 (*)

ΜΕΤΟΧΗ - SHARE NAME	Μερισ/δοσ ή Divident Yield (%)	ΜΕΤΟΧΗ - STOCK NAME	Μερισ/δοσ ή Divident Yield (%)
ΔΕΗ (ΚΟ) - PPC (CR)	20.79	ΟΛΠ (ΚΟ) - P.P.A. S.A. (CR)	0.23
ΟΠΑΠ (ΚΟ) - ΟΡΑΡ (CR)	20.76	ΙΝΤΡΑΛΟΤ (ΚΟ) - ΙΝΤΡΑΛΟΤ (CR)	0.67
MERMEREN KOMB. A.D. PR. (ΕΛΠ) - MERMEREN KOMB. A.D. PR. (GDR)	20.58	ΓΕΚ ΤΕΡΝΑ (ΚΟ) - GEK TERNA (CR)	0.78
ΚΥΠΡΟΥ ΤΡΑΠΕΖΑ (ΚΟ) - BANK OF CYPRUS (CR)	16.30	ΕΥΔΑΠ (ΚΟ) - EYDAP S.A. (CR)	1.29
ΕΛΛΑΔΟΣ ΤΡΑΠΕΖΑ (ΚΟ) - BANK OF GREECE (CR)	15.83	ΤΙΤΑΝ (ΚΟ) - ΤΙΤΑΝ CEMENT (CR)	1.61
TRASTOR Α.Ε.Ε.Α.Π. (ΚΟ) - TRASTOR REAL EST. INV. CO.(CR)	15.46	ΠΛΑΙΣΙΟ COMPUTERS (ΚΟ) - PLAISIO COMPUTERS SA (CR)	1.75
ΕΙΔΗΣΕΟΦΩΝΙΚΗ ΕΛΛΑΣ (ΚΟ) - NEWSPHONE HELLAS SA (CR)	14.54	ΚΑΡΑΜΟΛΕΓΚΟΣ (ΚΟ) - KARAMOLEGOS SA (CR)	1.88
EUROBANK PROPERTIES ΑΕΕΑΠ (ΚΟ) - EUROBANK PROPERTIES SA (CR)	14.11	ΟΛΘ (ΚΟ) - ΤΡΑ SA (CR)	2.20
MEDICON ΕΛΛΑΣ (ΚΟ) - MEDICON S.A (CR)	10.95	ΕΛΛΑΚΤΩΡ (ΚΟ) - ELLAKTOR (CR)	2.55
ΜΗΧΑΝΙΚΗ (ΚΟ) - ΜΙΧΑΝΙΚΙ SA (CR)	9.95	ΤΕΡΝΑ ΕΝΕΡΓΕΙΑΚΗ (ΚΟ) - TERNA ENERGY (CR)	3.20

* Χρήση 2010 - Fiscal Year 2010

Οι 10 μετοχές με τις μεγαλύτερες και μικρότερες Μεταβολές Τιμής μέσα στο μήνα Δεκέμβριο 2011
10 Stocks with the Highest and Lowest Price Changes on December 2011 (*)

ΜΕΤΟΧΗ - SHARE NAME	Μεταβ. Τιμής Pr.Change (%)	ΜΕΤΟΧΗ - SHARE NAME	Μεταβ. Τιμής Pr.Change (%)
ΝΕΩΡΙΟΝ (ΚΟ) - NEORION SA (CR)	131.90	ΠΕΡΣΕΥΣ (ΚΟ) - PERSEUS SA (CR)	-71.43
ΛΕΒΕΝΤΕΡΗΣ Ν. (ΠΑ) - N. LEVEDERIS SA (PB)	81.76	ΤΕΧΝΙΚΕΣ ΕΚΔΟΣΕΙΣ (ΚΟ) - TECHNICAL PUBLICATIONS SA (CR)	-67.31
ΑΛΤΕΚ (ΚΟ) - ALTEC SA (CR)	66.67	ΚΟΥΜΠΑΣ ΣΥΜΜΕΤΟΧΩΝ (ΚΟ) - ΚΟΥΜΒΑΣ SYNERGY GROUP (CR)	-60.00
ΠΑΠΟΥΤΣΑΝΗΣ (ΚΟ) - ΡΑΡΟΥΤΣΑΝΙΣ (CR)	60.92	HELLAS ONLINE (ΚΟ) - HELLAS ONLINE SA (CR)	-51.85
ΕΥΡΩΣΥΜΜΕΤΟΧΕΣ (ΚΟ) - EUROHOLDINGS CAPITAL CORP (CR)	57.14	OLYMPIC CATERING (ΚΟ) - OLYMPIC CATERING SA (CR)	-45.12
ΕΒΡΟΦΑΡΜΑ (ΚΟ) - ΕΒΡΟΦΑΡΜΑ SA (CR)	51.56	SPIDER - ΠΕΤΣΙΟΣ Ν.& ΥΙΟΙ (ΚΟ) - SPIDER METAL INDUSTRY SA (CR)	-42.75
ΝΤΡΟΥΚΦΑΡΜΠΕΝ ΕΛΛΑΣ (ΚΟ) - DRUCKFARBEN HELLAS (CR)	49.57	ΤΖΙΡΑΚΙΑΝ ΠΡΟΦΙΛ (ΚΑ) - GIRAΚΙΑΝ PROFIL SA (CB)	-41.28
ΧΑΪΔΕΜΕΝΟΣ (ΚΟ) - ΗΑΙΔΕΜΕΝΟΣ SA (CR)	47.19	ΕΔΡΑΣΗ - ΨΑΛΛΙΔΑΣ Χ. (ΚΟ) - EDRASIS - C. PSALLIDAS SA (CR)	-40.00
ΑΤΤΙΚΕΣ ΕΚΔΟΣΕΙΣ (ΚΟ) - ΑΤΤΙΚΑ PUBLICATIONS SA (CR)	46.15	ΕΛΙΝΟΙΛ (ΚΟ) - ELINOIL S.A. (CR)	-39.36
ΒΑΡΒΑΡΕΣΟΣ (ΚΑ) - ΒΑΡΒΑΡΕΣΟΣ SA (CB)	46.03	ΑΕΓΕΚ (ΚΟ) - ΑΕΓΕΚ (CR)	-37.68

* Οι Μεταβολές Τιμών έχουν λάβει υπόψη τις αποκοπές Μερισμάτων & Δικαιωμάτων - The Price Changes have considered the Dividends & Rights Issues. Ακόμη, εξαιρούνται οι Μετοχές, που έχουν Μηδενικές Μεταβολές Τιμών - The Stocks whose Price Changes equal to zero are not considered.

Οι 10 μετοχές με την μεγαλύτερη Αξία Συναλλαγών κατά το μήνα Δεκέμβριο 2011
10 Stocks with the highest Transaction Value on December 2011

ΜΕΤΟΧΗ - SHARE NAME	Αξία Συναλλαγών (Ευρώ) Value of Transactions (Euro)	Συμμετοχή * Participation (%)	Συναλλαγές σε Τεμάχια Transactions in Items	Συμμετοχή * Participation (%)
ΕΘΝΙΚΗ ΤΡΑΠΕΖΑ (ΚΟ) - NATIONAL BANK (CR)	124,281,976.89	20.91	73,303,131	13.87
ΟΠΑΠ (ΚΟ) - OPAP (CR)	59,957,065.80	10.09	8,928,221	1.69
ΔΕΗ (ΚΟ) - PPC (CR)	58,131,197.54	9.78	14,103,783	2.67
COCA - COLA ΤΡΙΑ ΕΨΙΛΟΝ (ΚΟ) - COCA - COLA HBC (CR)	56,229,618.01	9.46	4,676,394	0.88
ΚΥΠΡΟΥ ΤΡΑΠΕΖΑ (ΚΟ) - BANK OF CYPRUS (CR)	44,411,661.38	7.47	84,603,495	16.00
ALPHA BANK (ΚΟ) - ALPHA BANK (CR)	37,024,325.75	6.23	67,521,494	12.77
ΟΤΕ (ΚΟ) - ΟΤΕ (CR)	36,553,865.93	6.15	12,548,116	2.37
MARFIN POPULAR BANK (ΚΟ) - MARFIN POPULAR BANK (CR)	16,710,374.29	2.81	65,904,435	12.47
EUROBANK EFG (ΚΟ) - EUROBANK EFG (CR)	15,080,952.82	2.54	39,194,438	7.41
ΜΟΤΟΡ ΟΪΛ (ΚΟ) - MOTOR OIL (CR)	14,999,439.84	2.52	2,478,981	0.47
ΣΥΝΟΛΟ - TOTAL	463,380,478.25	77.96	373,262,488	70.60

* Επί του Συνόλου των Μετοχών - It refers to the Total of Shares.

Τα 10 Χρεόγραφα με τη μεγαλύτερη εμπορευσιμότητα κατά το μήνα Δεκέμβριο 2011
10 Securities with the Highest Marketability on December 2011

ΜΕΤΟΧΗ - SHARE NAME	Εμπορ/τα (%) Marketability	Συναλλαγές σε Τεμάχια Transactions in Items	Συμμετοχή * Participation (%)	Αξία Συναλλαγών (Ευρώ) Value of Transactions (Euro)	Συμμετοχή * Participation (%)
ΔΙΟΝΙΣ (ΚΟ) - DIONIC (CR)	25.71	7,465,435	1.41	9,911,207.64	1.67
ΕΛΑΣΤΡΟΝ (ΚΟ) - ELASTRON (CR)	19.82	3,696,307	0.70	1,082,090.54	0.18
ΒΒΒΟΣ ΜΠΑΜΠΗΣ (ΚΟ) - BABIS NOVOS SA (CR)	17.91	6,078,536	1.15	2,885,107.56	0.49
ΙΝΤΕΡΓΟΥΝΤ-ΞΥΛΕΜΠΟΡΙΑ (ΠΟ) - INTERWOOD-XYLEMPORIA (PR)	15.54	398,921	0.08	93,103.37	0.02
NBGAM ETF ΓΔ Χ.Α. - NBGAM ETF	13.71	40,440	0.01	285,215.03	0.05
ALPHA BANK (ΚΟ) - ALPHA BANK (CR)	12.64	67,521,494	12.77	37,024,325.75	6.23
ΚΥΠΡΟΥ ΤΡΑΠΕΖΑ (ΚΟ) - BANK OF CYPRUS (CR)	9.41	84,603,495	16.00	44,411,661.38	7.47
NBGAM ETF GREECE & TURKEY 30 - NBGAM ETF GREECE & TURKEY 30	7.86	30,522	0.01	166,583.20	0.03
ΕΘΝΙΚΗ ΤΡΑΠΕΖΑ (ΚΟ) - NATIONAL BANK (CR)	7.67	73,303,131	13.87	124,281,976.89	20.91
EUROBANK EFG (ΚΟ) - EUROBANK EFG (CR)	7.09	39,194,438	7.41	15,080,952.82	2.54
ΣΥΝΟΛΟ - TOTAL	---	282,332,719	53.40	235,222,224.18	39.57

* Επί του Συνόλου των Μετοχών - It refers to the Total of Shares.

Οι 10 Μεγαλύτερες Εταιρίες με Βάση τη Χρηματιστηριακή τους Αξία κατά την 30/12/2011
10 Biggest Companies Based on their Market Capitalisation on 30/12/2011

ΕΤΑΙΡΙΕΣ - NAME OF COMPANIES	Χρημ/κή Αξία (Ευρώ) Market Capitalisation (Euro)	Συμμετοχή * Participation (%)
COCA-COLA Ε.Ε.Ε. Α.Ε. - COCA-COLA E.E.E. S.A.	4,856,681,606.00	18.13
ΟΡΓΑΝΙΣΜΟΣ ΠΡΟΓΝΩΣΤΙΚΩΝ ΑΓΩΝΩΝ ΠΟΔΟΣΦΑΙΡΟΥ Α.Ε. - GREEK ORGANISATION OF FOOTBALL PROGNOSTICS S.A.	2,178,770,000.00	8.13
ΕΛΛΗΝΙΚΑ ΠΕΤΡΕΛΙΑ Α.Ε. - HELLENIC PETROLEUM S.A.	1,946,896,128.45	7.27
ΕΘΝΙΚΗ ΤΡΑΠΕΖΑ ΤΗΣ ΕΛΛΑΔΟΣ Α.Ε. - NATIONAL BANK OF GREECE S.A.	1,548,866,580.84	5.78
ΟΤΕ Α.Ε. - HELLENIC TELECOM. ORG.	1,411,633,120.32	5.27
ΤΙΤΑΝ ΑΝΩΝΥΜΗ ΕΤΑΙΡΙΑ ΤΣΙΜΕΝΤΩΝ - TITAN CEMENT COMPANY S.A.	932,157,372.00	3.48
ΔΗΜΟΣΙΑ ΕΠΙΧΕΙΡΗΣΗ ΗΛΕΚΤΡΙΣΜΟΥ ΑΕ - PUBLIC POWER CORPORATION SA	881,600,000.00	3.29
ΜΟΤΟΡ ΟΪΛ (ΕΛΛΑΣ) ΔΙΥΛΙΣΤΗΡΙΑ ΚΟΡΙΝΘΟΥ ΑΕ - MOTOR OIL (HELLAS) CORINTH REFINERIES SA	655,835,241.60	2.45
ΒΙΟΧΑΛΚΟ ΕΛΛΗΝΙΚΗ ΒΙΟΜΗΧΑΝΙΑ ΧΑΛΚΟΥ ΚΑΙ ΑΛΟΥΜΙΝΙΟΥ Α.Ε. - VIOHALKO HELLENIC COPPER AND ALUMINIUM INDUSTRY S.A.	602,411,754.82	2.25
ΤΡΑΠΕΖΑ ΚΥΠΡΟΥ ΔΗΜΟΣΙΑ ΕΤΑΙΡΙΑ ΛΙΜΙΤΕΔ - BANK OF CYPRUS PUBLIC COMPANY LTD	548,711,859.18	2.05
ΣΥΝΟΛΟ - TOTAL	15,563,563,663.21	58.11

* Επί του Συνόλου της Χρηματιστηριακής Αξίας των Μετοχών - It refers to the Total Shares' Market Capitalisation.

ΣΤΟΙΧΕΙΑ ΣΥΝΑΛΛΑΓΩΝ ΑΝΟΙΚΤΩΝ ΠΩΛΗΣΕΩΝ - SHORT SELLING

Χρεόγραφα	Αξία Συναλλαγών Transactions Value	Όγκος Συναλλαγών Transactions Volume	% στον Συνολικό Όγκο of Total Volume	Αξία Συναλλαγών Κλείσιμο Καθαρής Θέσης Ανοικτής Πώλησης Short Covering Trans. Value	Όγκος Συναλλαγών Κλείσιμο Θέσης Ανοικτής Πώλησης Short Covering Volume	% στον Συνολικό Όγκο of Total Volume
ALPHA BANK (ΚΟ) - ALPHA BANK (ΚΟ) - ALPHA BANK (CR)	0.00	0	0.00	74,514.35	150,000.00	6.63
ΔΟΜΙΚΗ ΚΡΗΤΗΣ (ΚΟ) - ΔΟΜΙΚΗ ΚΡΗΤΗΣ (ΚΟ) - ΔΟΜΙΚΗ ΚΡΙΤΙΣ SA (CR)	0.00	0	0.00	12.10	20.00	3.96
ΜΗΧΑΝΙΚΗ (ΚΟ) - ΜΗΧΑΝΙΚΗ (ΚΟ) - ΜΙΧΑΝΙΚΗ SA (CR)	0.00	0	0.00	1,400.00	7,000.00	13.88

Σημείωση - Note

Το Διοικητικό Συμβούλιο της Επιτροπής Κεφαλαιαγοράς κατά την 605η/8.12.2011 συνεδρίαση του, αποφάσισε να παρατείνει την απαγόρευση των ανοικτών πωλήσεων μετοχών και Διαπραγματεύσιμων Αμοιβαίων Κεφαλαίων εισηγμένων στο Χρηματιστήριο Αθηνών μέχρι την 27/1/2012 - The Hellenic Capital Market Commission has decided to extend the short selling of shares and ETFs listed in Athens Exchange Until January 27th, 2012

ΜΕΤΑΒΟΛΕΣ ΜΕΤΟΧΙΚΟΥ ΚΕΦΑΛΑΙΟΥ
SHARE CAPITAL CHANGES

ΜΕΤΟΧΗ NAME OF STOCK	Ημερομηνία Αποκοπής Μερισ/ανάδειξης Ex Coupon Date	Αριθμός Νέων Δωρεών Μετοχών Number of New Bonus Shares	Αριθμός Νέων Μετοχών (Με Καταβολή Μετρητών) Number of New Shares (By Rights' Issue)	Τιμή Διάθεσης Ευρώ Issue Price Euro	Αλλαγή Ονομ. Αξίας (Ευρώ) Change of Nominal Value (Euro)	
					Νέα New	Παλιά Old
ΑΓΡΟΤΙΚΗ ΤΡΑΠΕΖΑ ΤΗΣ ΕΛΛΑΔΟΣ Α.Ε. (ΚΟ) - AGRICULTURAL BANK OF GREECE S.A. (CR)	08/12/2011		0.381 νέες ΚΟ / 1 παλιά ΚΟ - 0.381 new CR / 1 old CR	0.60		
ΓΕΝΙΚΗ ΤΡΑΠΕΖΑ ΤΗΣ ΕΛΛΑΔΟΣ Α.Ε. (ΚΟ) - GENERAL BANK OF GREECE S.A. (CR)	08/12/2011		10.125 νέες ΚΟ / 1 παλιά ΚΟ - 10.125 new CR / 1 old CR	0.40		
ΗΛΕΚΤΡΟΝΙΚΗ ΑΘΗΝΩΝ Α.Ε.Ε. (ΚΟ) - ELECTRONIKI ATHINON S.A. (CR)	12/12/2011	1 νέα ΚΟ / -3 παλιές ΚΟ - 1 new CR / -3 old CR			1.02	0.34
ΗΛΕΚΤΡΟΝΙΚΗ ΑΘΗΝΩΝ Α.Ε.Ε. (ΚΟ) - ELECTRONIKI ATHINON S.A. (CR)	12/12/2011				0.30	1.02
ΤΡΑΠΕΖΑ ΚΥΠΡΟΥ ΔΗΜΟΣΙΑ ΕΤΑΙΡΙΑ ΛΙΜΙΤΕΔ (ΚΟ) - BANK OF CYPRUS PUBLIC COMPANY LTD (CR)	14/12/2011			3.30		
COCA-COLA Ε.Ε.Ε. Α.Ε. (ΚΟ) - COCA-COLA Ε.Ε.Ε. S.A. (CR)	15/12/2011			7.69		
JUMBO ΑΝΩΝΥΜΗ ΕΜΠΟΡΙΚΗ ΕΤΑΙΡΙΑ (ΚΟ) - JUMBO S.A. (CR)	23/12/2011				1.61	1.40
JUMBO ΑΝΩΝΥΜΗ ΕΜΠΟΡΙΚΗ ΕΤΑΙΡΙΑ (ΚΟ) - JUMBO S.A. (CR)	23/12/2011				1.40	1.61
EUROLINE ΕΠΕΝΔΥΤΙΚΗ Α.Ε.Ε.Χ. (ΚΟ) - EUROLINE INVESTMENTS CO. (CR)	27/12/2011				0.33	1.85
INTERINVEST Δ.Ε.Α.Ε.Ε.Χ. (ΚΟ) - INTERINVEST S.A. (CR)	27/12/2011				0.39	1.50

Ημερομηνία Αποκοπής Δικαιωμάτων Ex Coupon Date for Rights Issue	Αριθμός Μεριασταπόδειξης No of Coupon	Στοιχεία Τελευταίας Συνεδρίασης του Μήνα Data of Month's Last Session							Συναλλαγές Μηνός σε Τεμάχια Monthly Transactions in Items	Αριθμός Πράξεων Μηνός Monthly Nr of Trades	Αξία Συναλλαγών Μηνός (Ευρώ) Monthly Value of Transactions (Euro)	
		Τιμές Συναλλαγών Τοις Μετρητοίς (Ευρώ) Transactions' Prices in Cash (Euro)			Τιμή Τελευταίας Ζήτησης Price of Last Bid	Τεμάχια Τελευταίας Ζήτησης Volume of Last Bid	Τιμή Τελευταίας Προσφοράς Price of Last Offer	Τεμάχια Τελευταίας Προσφοράς Volume of Last Offer				
		Κατώτερη- Low	Ανώτερη- High	Τελευταία- Last								
08.12.11		ΑΓΡΟΤΙΚΗ ΤΡΑΠΕΖΑ ΤΗΣ ΕΛΛΑΔΟΣ Α.Ε. (ΚΟ) - AGRICULTURAL BANK OF GREECE S.A.	**	**	**	**	**	**	**	2,353,758	223	2,386.97
08.12.11		Γενική Τράπεζα της Ελλάδος (ΚΟ) - General Hellenic Bank (CR)								395,500	23	395.50

** Μέσα στο μήνα τελείωσε η διαπραγμάτευση των δικαιωμάτων. - The trading of the rights finished within the current month.

ΑΡΙΘΜΟΣ ΕΙΣΗΓΜΕΝΩΝ ΟΜΟΛΟΓΙΑΚΩΝ ΔΑΝΕΙΩΝ, ΕΤΑΙΡΙΩΝ & ΜΕΤΟΧΙΚΩΝ ΕΚΔΟΣΕΩΝ ΣΤΟ ΤΕΛΟΣ ΤΟΥ ΜΗΝΑ

NUMBER OF LISTED BONDS LOANS, COMPANIES & STOCK ISSUES AT THE END OF THE MONTH

ΕΤΗ YEARS	Αριθμός Ομολογιακών Δανείων Number of Bonds *		ΧΡΕΟΓΡΑΦΑ - SECURITIES								
			ΚΥΡΙΑ ΑΓΟΡΑ MAIN MARKET		ΧΑΜΗΛΗΣ ΔΙΑΣΠΟΡΑΣ LOW DISPERSION		ΕΠΙΤΗΡΗΣΗ SURVEILLANCE		ΠΡΟΣ ΔΙΑΓΡΑΦΗ UNDER DELETION		Δ.Α.Κ. - E.T.F.s
			Αριθμός Εταιριών Number of Companies	Αριθμός Εισηγμένων Μετοχικών Εκδόσεων (Κοινών - Προνομι.) Number of Listed Share Issues (Common-Preferred)	Αριθμός Εταιριών Number of Companies	Αριθμός Εισηγμένων Μετοχικών Εκδόσεων (Κοινών - Προνομι.) Number of Listed Share Issues (Common-Preferred)	Αριθμός Εταιριών Number of Companies	Αριθμός Εισηγμένων Μετοχικών Εκδόσεων (Κοινών - Προνομι.) Number of Listed Share Issues (Common-Preferred)	Αριθμός Εταιριών Number of Companies	Αριθμός Εισηγμένων Μετοχικών Εκδόσεων (Κοινών - Προνομι.) Number of Listed Share Issues (Common-Preferred)	
2011 Οκτ. - Oct.	59 **	1	186	192	18	16	37	37	3	4	
2011 Νοέμ. - Nov.	57 **	1	184	190	18	16	39	39	3	4	3
2011 Δεκ. - Dec.	56 **	1	180	185	18	16	41	42	3	4	3

Σημ. 1.: Στον συνολικό αριθμό εταιρειών και χρεογράφων δεν περιλαμβάνονται οι ανεσταλμένες / Suspended companies are not included in the total number of companies and stocks.

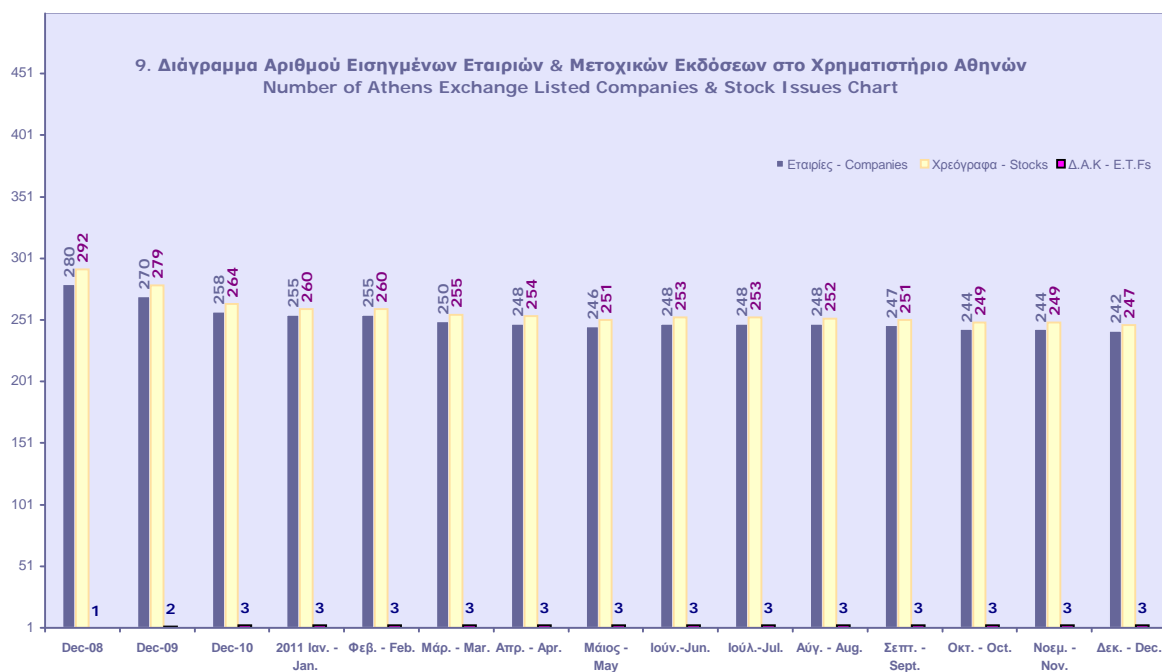

Κυριότεροι ευρωπαϊκοί χρηματιστηριακοί δείκτες (κλείσιμο τέλους περιόδου). Σωρευτικές μεταβολές από 31/12/2002
Major european stock exchanges indices (closing at the end of period). Cumulative changes since 31/12/2002

ΕΤΟΣ / ΜΗΝΑΣ YEAR / MONTH	ATHEX - Greece		BEL20-Βέλγιο		CAC 40-France		DAX-Germany		OBX-Norway		IBEX 35-Spain		PSI20-Portugal	
	Τιμή στο κλείσιμο	Δ%	Τιμή στο κλείσιμο	Δ%	Τιμή στο κλείσιμο	Δ%	Τιμή στο κλείσιμο	Δ%	Τιμή στο κλείσιμο	Δ%	Τιμή στο κλείσιμο	Δ%	Τιμή στο κλείσιμο	Δ%
2002	1,748.42		2,025.04		3,063.91		2,892.63		97.70		6,036.90		5,824.70	
2003	2,263.58	29.46%	2,244.18	10.82%	3,557.90	16.12%	3,965.16	37.08%	143.61	46.99%	7,737.20	28.17%	6,747.41	15.84%
2004	2,786.18	59.35%	2,932.62	44.82%	3,821.16	24.72%	4,256.08	47.14%	197.07	101.71%	9,080.80	50.42%	7,600.16	30.48%
2005	3,663.90	109.55%	3,549.25	75.27%	4,715.23	53.90%	5,408.26	86.97%	277.91	184.45%	10,733.90	77.80%	8,618.67	47.97%
2006	4,394.13	151.32%	4,388.53	116.71%	5,541.76	80.87%	6,596.92	128.06%	371.37	280.11%	14,146.50	134.33%	11,197.60	92.24%
2007	5,178.83	196.20%	4,127.47	103.82%	5,614.08	83.23%	8,067.32	178.89%	422.08	332.02%	15,182.30	151.49%	13,019.40	123.52%
2008	1,786.51	2.18%	1,908.64	-5.75%	3,217.97	5.03%	4,810.20	66.29%	199.13	103.82%	9,195.80	52.33%	6,341.34	8.87%
2009	2,196.16	25.61%	2,511.62	24.03%	3,936.33	28.47%	5,957.43	105.95%	339.32	247.31%	11,940.00	97.78%	8,463.85	45.31%
2010	1,413.94	-19.13%	2,578.60	27.34%	3,804.78	24.18%	6,914.19	139.03%	400.40	309.83%	9,859.10	63.31%	7,588.31	30.28%
Jan-11	1,593.30	-8.87%	2,638.70	30.30%	4,005.50	30.73%	7,077.48	144.67%	393.25	302.51%	10,806.00	79.00%	7,819.12	34.24%
Feb-11	1,576.86	-9.81%	2,707.09	33.68%	4,110.35	34.15%	7,272.32	151.41%	408.31	317.92%	10,850.80	79.74%	7,995.16	37.26%
Mar-11	1,535.19	-12.20%	2,662.17	31.46%	3,989.18	30.20%	7,041.31	143.42%	408.49	318.11%	10,576.50	75.20%	7,753.45	33.11%
Apr-11	1,434.65	-17.95%	2,768.34	36.71%	4,106.92	34.04%	7,514.46	159.78%	413.39	323.12%	10,878.90	80.21%	7,677.82	31.81%
May-11	1,309.46	-25.11%	2,687.71	32.72%	3,959.91	29.24%	7,293.69	152.15%	405.99	315.55%	10,326.30	71.05%	7,556.86	29.74%
Jun-11	1,279.06	-26.84%	2,572.58	27.04%	3,982.21	29.97%	7,376.24	155.00%	386.66	295.76%	10,359.90	71.61%	7,323.78	25.74%
Jul-11	1,204.15	-31.13%	2,427.09	19.85%	3,671.28	19.82%	7,158.77	147.48%	383.59	292.62%	9,630.70	59.53%	6,893.27	18.35%
Aug-11	915.98	-47.61%	2,267.88	11.99%	3,256.76	6.29%	5,784.85	99.99%	349.45	257.68%	8,718.60	44.42%	6,320.08	8.50%
Sep-11	798.42	-54.33%	2,131.28	5.25%	2,981.96	-2.67%	5,502.02	90.21%	322.92	230.52%	8,546.60	41.57%	5,891.06	1.14%
Oct-11	808.58	-53.75%	2,139.18	5.64%	3,242.84	5.84%	6,141.34	112.31%	356.93	265.33%	8,954.90	48.34%	5,870.12	0.78%
Nov-11	682.21	-60.98%	2,073.95	2.42%	3,154.62	2.96%	6,088.84	110.49%	340.47	248.49%	8,449.50	39.96%	5,536.32	-4.95%
Dec-11	680.42	-61.08%	2,083.42	2.88%	3,159.81	3.13%	5,898.35	103.91%	357.60	266.02%	8,566.30	41.90%	5,494.27	-5.67%

10. Διάγραμμα σωρευτικών μεταβολών από 31/12/2002
Cumulative changes chart since 31/12/2002

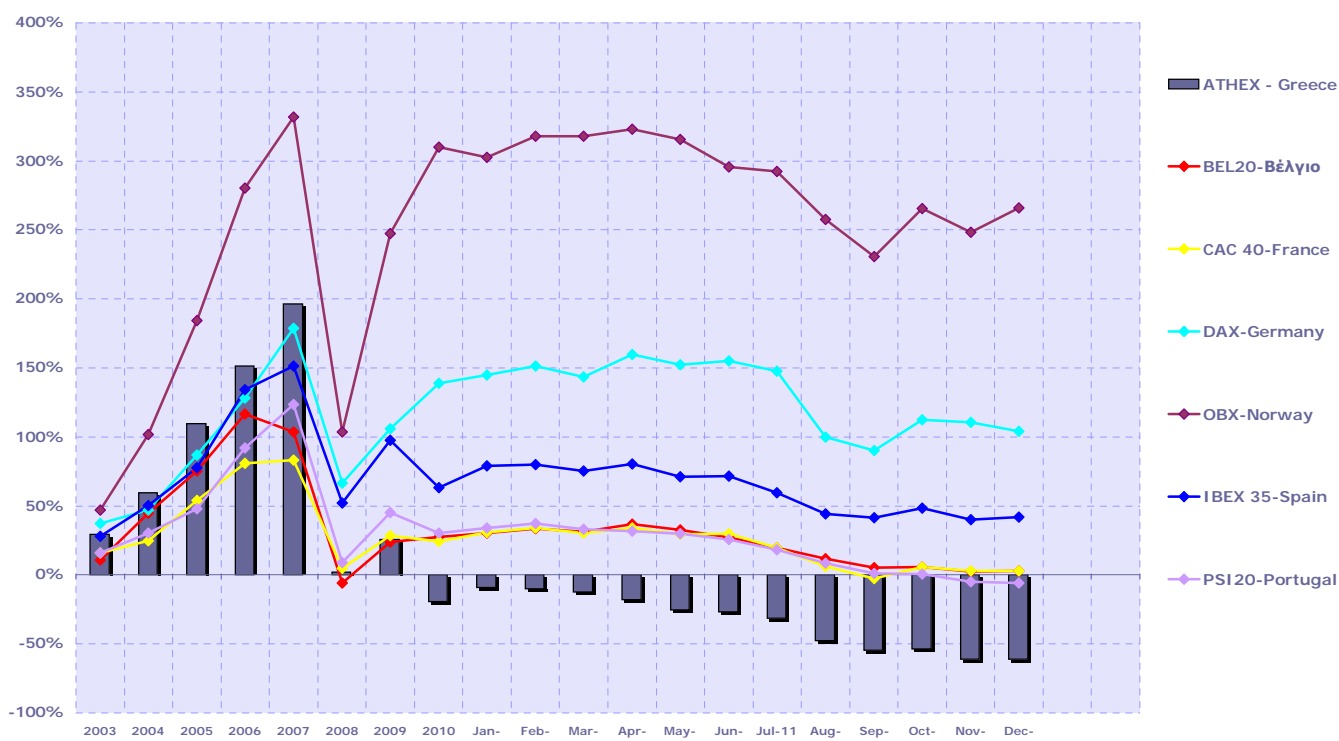

Πηγή Στοιχείων / Data Source



Ανοδικές/Καθοδικές συνεδριάσεις, Μεταβλητότητα και Συντελεστές Συσχέτισης ξένων χρηματιστηριακών δεικτών με Γενικό Δείκτη ΧΑ
Posit./Neg. Trading Sessions, Volatility and Correlation Co-Efficients of major foreign indices with the ATHEX Composite index

FTSE@100

Τρίμηνα Quarters	Συνεδριάσεις Trading sessions		Δ%	Μεταβλητότητα (SD) Volatility	Συντελεστής Συσχέτισης με Γεν. Δείκτη Χ.Α. Correlation with ATHEX Composite Index
	Ανοδικές Positive	Καθοδικές Negative			
2010:1	38	25	4.93%	0.82%	0.45
2010:2	28	33	-13.43%	1.44%	0.66
2011:3	29	37	-13.74%	2.40%	0.42
2010:4	33	31	6.33%	0.87%	0.39
2011:1	28	35	0.15%	0.88%	0.01
2011:2	31	29	0.63%	2.73%	0.05
2011:3	29	37	-13.74%	2.40%	0.42
2011:4	32	32	8.65%	2.19%	0.57

Γενικός Δείκτης Χ.Α - ATHEX COMPOSITE INDEX

Συνεδριάσεις - Trading sessions				Δ%
Ανοδικές Positive	Κοινά ανοδικές με FTSE@100 Positive trading both for the session and FTSE@100	Καθοδικές Negative	Κοινά καθοδικές με FTSE@100 Negative in common with FTSE@100	
28	20	32	17	-5.86%
23	15	39	25	-30.63%
15	10	50	32	-37.58%
31	18	33	19	-3.88%
34	12	27	12	8.58%
23	16	39	23	-16.68%
15	10	50	32	-37.58%
29	19	34	22	-14.78%

DAX

Τρίμηνα Quarters	Συνεδριάσεις Trading sessions		Δ%	Μεταβλητότητα (SD) Volatility	Συντελεστής Συσχέτισης με Γεν. Δείκτη Χ.Α. Correlation with ATHEX Composite Index
	Ανοδικές Positive	Καθοδικές Negative			
2010:1	37	26	3.29%	1.01%	0.39
2010:2	32	31	-3.06%	1.56%	0.64
2011:3	29	37	-25.41%	2.34%	0.42
2010:4	38	26	11.00%	0.89%	0.43
2011:1	34	30	1.84%	1.00%	0.19
2011:2	33	30	4.76%	5.82%	0.16
2011:3	29	37	-25.41%	2.34%	0.42
2011:4	32	32	7.20%	20.65%	-0.33

Γενικός Δείκτης Χ.Α - ATHEX COMPOSITE INDEX

Συνεδριάσεις - Trading sessions				Δ%
Ανοδικές Positive	Κοινά ανοδικές με DAX Positive sessions in common with DAX	Καθοδικές Negative	Κοινά καθοδικές με DAX Negative in common with DAX	
28	17	32	15	-5.86%
23	14	39	21	-30.63%
15	11	50	33	-37.58%
31	22	33	17	-3.88%
34	18	27	13	8.58%
23	18	39	25	-16.68%
15	11	50	33	-37.58%
29	18	34	20	-14.78%

CAC 40

Τρίμηνα Quarters	Συνεδριάσεις Trading sessions		Δ%	Μεταβλητότητα (SD) Volatility	Συντελ. Συσχέτισης (correlation) με Γενικό Δείκτη Χ.Α. Trading sessions /Ανοδικές- Positive/Καθοδικές- Negative
	Ανοδικές Positive	Καθοδικές Negative			
2010:1	34	29	0.96%	1.14%	0.43
2010:2	28	35	-13.36%	2.17%	0.71
2011:3	29	37	-25.12%	2.34%	0.42
2010:4	32	34	2.41%	1.04%	0.44
2011:1	35	29	4.85%	1.08%	0.16
2011:2	33	30	-0.17%	1.10%	0.45
2011:3	29	37	-25.12%	2.34%	0.42
2011:4	32	32	5.96%	20.65%	-0.33

Γενικός Δείκτης Χ.Α - ATHEX COMPOSITE INDEX

Συνεδριάσεις - Trading sessions				Δ%
Ανοδικές Positive	Κοινά ανοδικές με CAC 40 Positive trading both for the session and CAC 40	Καθοδικές Negative	Κοινά καθοδικές με CAC 40 Negative trading both for the session and CAC 40	
28	17	32	18	-5.86%
23	15	39	27	-30.63%
15	11	50	33	-37.58%
31	21	33	23	-3.88%
34	17	27	10	8.58%
23	19	39	26	-16.68%
15	11	50	33	-37.58%
29	18	34	20	-14.78%

IBEX 35

Τρίμηνα Quarters	Συνεδριάσεις Trading sessions		Δ%	Μεταβλητότητα (SD) Volatility	Συντελεστής Συσχέτισης με Γεν. Δείκτη Χ.Α. Correlation with ATHEX Composite Index
	Ανοδικές Positive	Καθοδικές Negative			
2010:1	32	31	-8.95%	1.45%	0.48
2010:2	31	32	-14.79%	2.92%	0.70
2011:3	28	38	-17.50%	2.36%	0.36
2010:4	31	33	-6.23%	1.35%	0.48
2011:1	32	32	7.28%	1.32%	0.30
2011:2	31	31	-2.05%	1.14%	0.56
2011:3	28	38	-17.50%	2.36%	0.36
2011:4	28	36	0.23%	9.80%	0.46

Γενικός Δείκτης Χ.Α - ATHEX COMPOSITE INDEX

Συνεδριάσεις - Trading sessions				Δ%
Ανοδικές Positive	Κοινά ανοδικές με IBEX 35 Positive sessions in common with IBEX 35	Καθοδικές Negative	Κοινά καθοδικές με IBEX 35 Negative in common with IBEX 35	
28	17	32	20	-5.86%
23	18	39	26	-30.63%
15	11	50	34	-37.58%
31	22	33	24	-3.88%
34	17	27	12	8.58%
23	19	39	27	-16.68%
15	11	50	34	-37.58%
29	18	34	24	-14.78%

Ανοδικές/Καθοδικές συνεδριάσεις, Μεταβλητότητα και Συντελεστές Συσχέτισης Ξένων χρηματιστηριακών δεικτών με Γενικό Δείκτη ΧΑ

Posit./Neg. Trading Sessions, Volatility and Correlation Co-Efficients of major foreign indices with the ATHEX Composite index

BEL-20

Τρίμηνα Quarters	Συνεδριάσεις Trading sessions		Δ%	Μεταβλητότητα (SD) Volatility	Συντελεστής Συσχέτισης με Γεν. Δείκτη Χ.Α. Correlation with ATHEX Composite Index
	Ανοδικές Positive	Καθοδικές Negative			
2010:1	34	29	5.45%	0.92%	0.41
2010:2	31	32	-9.89%	1.96%	0.72
2011:3	29	37	-17.15%	2.11%	0.38
2010:4	31	35	-0.43%	0.91%	0.41
2011:1	36	28	3.24%	0.94%	0.28
2011:2	35	28	-3.37%	0.84%	0.47
2011:3	29	37	-17.15%	2.11%	0.38
2011:4	28	36	-2.25%	10.92%	0.45

Γενικός Δείκτης Χ.Α - ATHEX COMPOSITE INDEX

Συνεδριάσεις - Trading sessions					Δ%
Ανοδικές Positive	Κοινά ανοδικές με BEL-20 Positive sessions in common with BEL-20	Καθοδικές Negative	Κοινά καθοδικές με BEL-20 Negative in common with BEL-20		
28	16	32	16	-5.86%	
23	16	39	25	-30.63%	
15	11	50	33	-37.58%	
31	16	33	19	-3.88%	
34	19	27	11	8.58%	
23	19	39	23	-16.68%	
15	11	50	33	-37.58%	
29	17	34	23	-14.78%	

AEX

Τρίμηνα Quarters	Συνεδριάσεις Trading sessions		Δ%	Μεταβλητότητα (SD) Volatility	Συντελεστής Συσχέτισης με Γεν. Δείκτη Χ.Α. Correlation with ATHEX Composite Index
	Ανοδικές Positive	Καθοδικές Negative			
2010:1	34	29	2.65%	1.00%	0.41
2010:2	30	33	-7.96%	1.78%	0.68
2011:3	31	35	-17.51%	1.94%	0.40
2010:4	39	27	6.03%	0.84%	0.43
2011:1	32	32	3.12%	0.83%	0.17
2011:2	26	37	-7.10%	0.86%	0.40
2011:3	31	35	-17.51%	1.94%	0.40
2011:4	30	34	11.52%	217.34%	-0.38

Γενικός Δείκτης Χ.Α - ATHEX COMPOSITE INDEX

Συνεδριάσεις - Trading sessions					Δ%
Ανοδικές Positive	Κοινά ανοδικές με AEX Positive sessions in common with AEX	Καθοδικές Negative	Κοινά καθοδικές με AEX Negative in common with AEX		
28	16	32	16	-5.86%	
23	15	39	25	-30.63%	
15	12	50	32	-37.58%	
31	25	33	20	-3.88%	
34	17	27	13	8.58%	
23	14	39	28	-16.68%	
15	12	50	32	-37.58%	
29	20	34	24	-14.78%	

PSI-20

Τρίμηνα Quarters	Συνεδριάσεις Trading sessions		Δ%	Μεταβλητότητα (SD) Volatility	Συντελεστής Συσχέτισης με Γεν. Δείκτη Χ.Α. Correlation with ATHEX Composite Index
	Ανοδικές Positive	Καθοδικές Negative			
2010:1	32	31	-4.69%	1.25%	0.50
2010:2	29	34	-12.79%	2.36%	0.78
2011:3	31	35	-19.56%	1.95%	0.44
2010:4	34	32	1.08%	0.95%	0.39
2011:1	36	28	1.32%	1.03%	0.33
2011:2	29	34	-5.54%	1.03%	0.50
2011:3	31	35	-19.56%	1.95%	0.44
2011:4	8	13	-0.36%	1.71%	0.41

Γενικός Δείκτης Χ.Α - ATHEX COMPOSITE INDEX

Συνεδριάσεις - Trading sessions					Δ%
Ανοδικές Positive	Κοινά ανοδικές με PSI-20 Positive sessions in common with PSI-20	Καθοδικές Negative	Κοινά καθοδικές με PSI-20 Negative in common with PSI-20		
28	17	32	20	-5.86%	
23	17	39	27	-30.63%	
15	12	50	32	-37.58%	
31	19	33	20	-3.88%	
34	21	27	12	8.58%	
23	16	39	26	-16.68%	
15	12	50	32	-37.58%	
29	7	34	7	-14.78%	

OBX

Τρίμηνα Quarters	Συνεδριάσεις Trading sessions		Δ%	Μεταβλητότητα (SD) Volatility	ΣΥΝΤΕΛΕΣΤΗΣ Συσχέτισης με Γεν. Δείκτη Χ.Α. Correlation with ATHEX Composite Index
	Ανοδικές Positive	Καθοδικές Negative			
2010:1	35	28	0.97%	1.31%	0.49
2010:2	28	31	-12.60%	2.07%	0.63
2011:3	31	35	-16.48%	2.13%	0.46
2010:4	38	26	14.42%	1.09%	0.27
2011:1	29	35	2.02%	1.00%	0.06
2011:2	28	29	-5.34%	1.20%	0.37
2011:3	31	35	-16.48%	2.13%	0.46
2011:4	31	32	10.74%	2.06%	0.44

Γενικός Δείκτης Χ.Α - ATHEX COMPOSITE INDEX

Συνεδριάσεις - Trading sessions					Δ%
Ανοδικές Positive	Κοινά ανοδικές με OBX Positive sessions in common with OBX	Καθοδικές Negative	Κοινά καθοδικές με OBX Negative in common with OBX		
28	19	32	17	-5.86%	
23	17	39	26	-30.63%	
15	12	50	32	-37.58%	
31	18	33	13	-3.88%	
34	15	27	14	8.58%	
23	15	39	24	-16.68%	
15	12	50	32	-37.58%	
29	17	34	20	-14.78%	

Ανοδικές/Καθοδικές συνεδριάσεις, Μεταβλητότητα και Συντελεστές Συσχέτισης Ξένων χρηματιστηριακών δεικτών με Γενικό Δείκτη ΧΑ

Posit./Neg. Trading Sessions, Volatility and Correlation Co-Efficients of major foreign indices with the ATHEX Composite index

S&P500

Τρίμηνα Quarters	Συνεδριάσεις Trading sessions		Δ%	Μεταβλητότητα (SD) Volatility	Συντελεστής Συσχέτισης με Γεν. Δείκτη Χ.Α. Correlation with ATHEX Composite Index
	Ανοδικές Positive	Καθοδικές Negative			
2010:1	38	23	4.87%	0.89%	0.30
2010:2	29	34	-11.86%	4.86%	0.23
2011:3	31	33	-14.33%	2.05%	0.34
2010:4	41	23	10.20%	0.73%	0.21
2011:1	37	25	5.42%	0.82%	0.10
2011:2	33	30	-0.39%	0.79%	0.32
2011:3	31	33	-14.33%	2.05%	0.34
2011:4	36	27	11.15%	1.67%	0.37

Γενικός Δείκτης Χ.Α - ATHEX COMPOSITE INDEX

Συνεδριάσεις - Trading sessions					Δ%
Ανοδικές Positive	Κοινά ανοδικές με S&P500 Positive sessions in common with S&P500	Καθοδικές Negative	Κοινά καθοδικές με S&P500 Negative in common with S&P500		
28	20	32	14		-5.86%
23	16	39	26		-30.63%
15	11	50	29		-37.58%
31	21	33	13		-3.88%
34	19	27	9		8.58%
23	17	39	23		-16.68%
15	11	50	29		-37.58%
29	19	34	17		-14.78%

DJI

Τρίμηνα Quarters	Συνεδριάσεις Trading sessions		Δ%	Μεταβλητότητα (SD) Volatility	Συντελεστής Συσχέτισης με Γεν. Δείκτη Χ.Α. Correlation with ATHEX Composite Index
	Ανοδικές Positive	Καθοδικές Negative			
2010:1	39	22	2.92%	0.81%	0.28
2010:2	32	31	-9.97%	1.38%	0.48
2011:3	31	32	-12.09%	1.84%	0.33
2010:4	37	27	7.32%	0.69%	0.27
2011:1	37	25	6.48%	0.74%	0.12
2011:2	34	29	0.77%	0.75%	0.30
2011:3	31	32	-12.09%	1.84%	0.33
2011:4	34	29	11.95%	1.51%	0.43

Γενικός Δείκτης Χ.Α - ATHEX COMPOSITE INDEX

Συνεδριάσεις - Trading sessions					Δ%
Ανοδικές Positive	Κοινά ανοδικές με FTSE 100 Positive sessions in common with DJI	Καθοδικές Negative	Κοινά καθοδικές με DJI Negative in common with DJI		
28	19	32	13		-5.86%
23	16	39	23		-30.63%
15	10	50	27		-37.58%
31	18	33	13		-3.88%
34	20	27	10		8.58%
23	17	39	22		-16.68%
15	10	50	27		-37.58%
29	18	34	18		-14.78%

NIKKEI-225

Τρίμηνα Quarters	Συνεδριάσεις Trading sessions		Δ%	Μεταβλητότητα (SD) Volatility	Συντελεστής Συσχέτισης με Γεν. Δείκτη Χ.Α. Correlation with ATHEX Composite Index
	Ανοδικές Positive	Καθοδικές Negative			
2010:1	33	27	5.15%	1.17%	0.20
2010:2	28	33	-15.39%	1.50%	0.18
2011:3	32	31	-11.37%	1.30%	0.35
2010:4	32	29	9.17%	0.99%	0.13
2011:1	35	25	-4.63%	2.08%	0.06
2011:2	31	29	0.63%	0.97%	0.19
2011:3	32	31	-11.37%	1.30%	0.35
2011:4	26	34	-2.82%	1.22%	0.20

Γενικός Δείκτης - Χ.Α.

Συνεδριάσεις - Trading sessions					Δ%
Ανοδικές Positive	Κοινά ανοδικές με NIKKEI-225 Positive sessions in common with NIKKEI- 225	Καθοδικές Negative	Κοινά καθοδικές με NIKKEI-225 Negative in common with NIKKEI-225		
28	17	32	15		-5.86%
23	13	39	22		-30.63%
15	11	50	27		-37.58%
31	17	33	14		-3.88%
34	18	27	10		8.58%
23	15	39	20		-16.68%
15	11	50	27		-37.58%
29	14	34	20		-14.78%

HANGSENG

Τρίμηνα Quarters	Συνεδριάσεις Trading sessions		Δ%	Μεταβλητότητα (SD) Volatility	Συντελεστής Συσχέτισης με Γεν. Δείκτη Χ.Α. Correlation with ATHEX Composite Index
	Ανοδικές Positive	Καθοδικές Negative			
2010:1	29	32	-2.89%	1.27%	0.32
2010:2	28	32	-5.23%	1.27%	0.48
2011:3	29	34	-21.46%	1.85%	0.33
2010:4	35	29	3.03%	1.09%	0.23
2011:1	33	29	2.14%	1.08%	0.27
2011:2	25	35	-4.80%	0.89%	0.25
2011:3	29	34	-21.46%	1.85%	0.33
2011:4	33	29	4.79%	2.14%	0.23

Γενικός Δείκτης - Χ.Α.

Συνεδριάσεις - Trading sessions					Δ%
Ανοδικές Positive	Κοινά ανοδικές με HANGSENG Positive sessions in common with HANGSENG	Καθοδικές Negative	Κοινά καθοδικές με HANGSENG Negative in common with HANGSENG		
28	17	32	19		-5.86%
23	16	39	26		-30.63%
15	9	50	29		-37.58%
31	19	33	16		-3.88%
34	20	27	15		8.58%
23	11	39	23		-16.68%
15	9	50	29		-37.58%
29	18	34	20		-14.78%

Συντελεστής συσχέτισης : $\rho = \text{covariance}(x,y) / (\text{sd}(x) * \text{sd}(y))$

όπου :

$\text{sd}(x)$: τυπική απόκλιση του x (π.χ. ο Γενικός Δείκτης) και $\text{sd}(y)$: είναι η τυπική απόκλιση του συγκρινόμενου ξένου δείκτη
 covariance (συνδιακύμανση) = $\sum ((x-\text{χμέσος})*(y-\text{γμέσος})) / \text{αριθμός παρατηρήσεων}$

Σημειώνεται πως x=ημερήσια ποσοστιαία μεταβολή

11. Πίνακας συντελεστών συσχέτισης μεταξύ των κυριότερων ξένων χρηματιστηριακών δεικτών 01/10/11 - 30/12/11
 Table of correlation co-efficients data between the major foreign exchanges indices 01/10/11 - 30/12/11

	ΓΔ	FTSE-100	DAX	CAC-40	IBEX-35	BEL-20	AEX	PSI-20	OBX	SP-500	DJI	NIKKEI 225	HANGSENG
ΓΔ	1.000												
FTSE-100	0.573	1.000											
DAX	-0.335	-0.212	1.000										
CAC-40	-0.335	-0.212	1.000	1.000									
IBEX-35	0.465	0.453	-0.964	-0.964	1.000								
BEL-20	0.454	0.433	-0.969	-0.969	0.998	1.000							
AEX	-0.377	-0.292	0.996	0.996	-0.983	-0.987	1.000						
PSI-20	0.412	0.563	0.060	0.060	0.101	0.086	0.004	1.000					
OBX	0.443	0.818	-0.209	-0.209	0.407	0.395	-0.275	0.613	1.000				
SP-500	0.374	0.784	-0.159	-0.159	0.349	0.339	-0.221	0.421	0.723	1.000			
DJI	0.433	0.805	-0.157	-0.157	0.352	0.341	-0.221	0.431	0.729	0.987	1.000		
NIKKEI 225	0.199	0.301	-0.143	-0.143	0.226	0.220	-0.172	0.105	0.228	0.257	0.241	1.000	
HANGSENG	0.226	0.213	-0.130	-0.130	0.193	0.178	-0.152	0.223	0.306	0.073	0.076	0.533	1.000

Πηγή Στοιχείων / Data source:



12. Διαγράμματα συσχέτισης των κυριότερων ξένων χρηματιστηριακών δεικτών με Γενικό Δείκτη ΧΑ για την περίοδο 30/12/2010-30/12/11
 Correlation charts between major foreign exchanges indices with the ATHEX Composite Index for the period 30/12/10-30/12/11

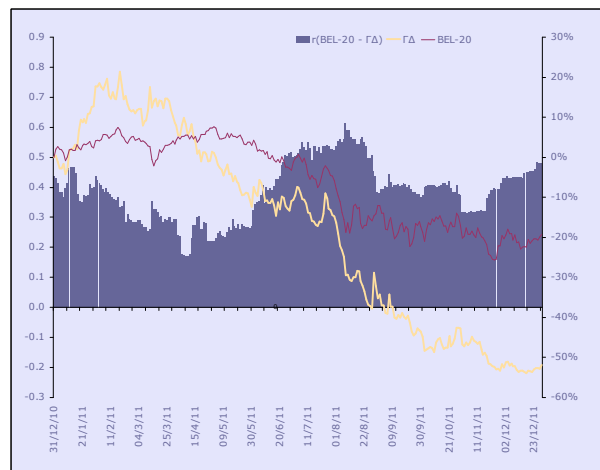
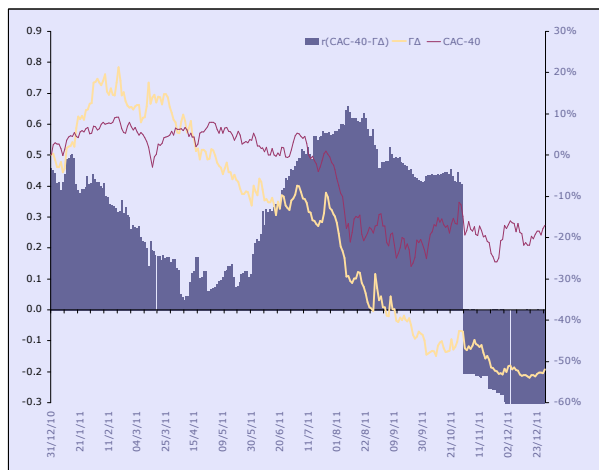
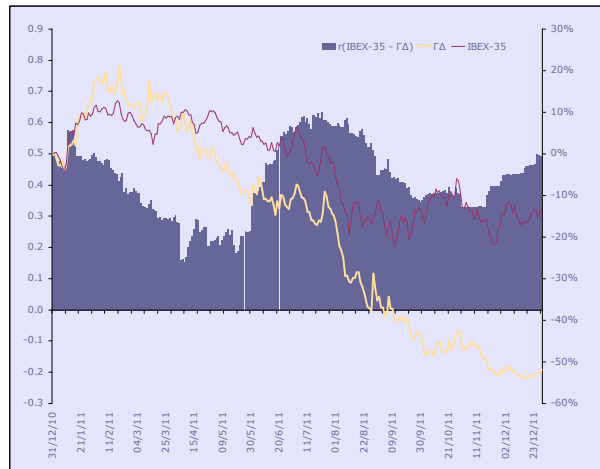
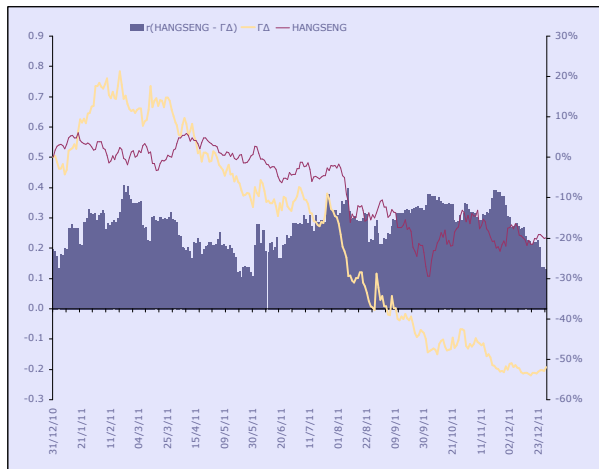
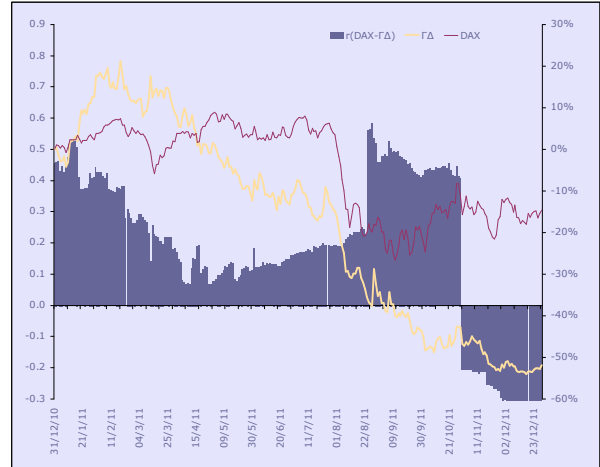
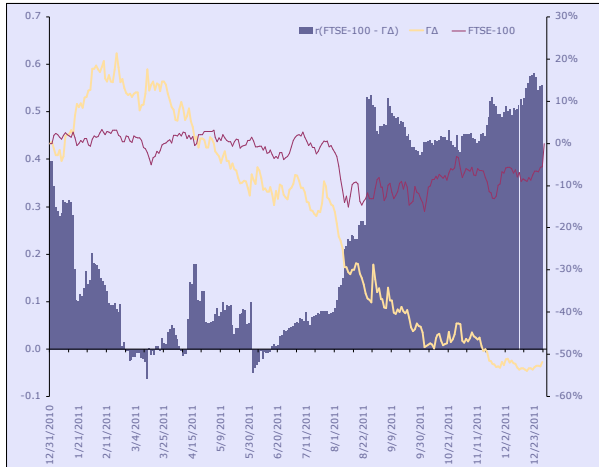

12. Διαγράμματα συσχέτισης των κυριότερων ξένων χρηματιστηριακών δεικτών με Γενικό Δείκτη ΧΑ για την περίοδο 30/12/10-30/12/11
Correlation charts between major foreign exchanges indices with the ATHEX Composite Index for the period 30/12/10-30/12/11

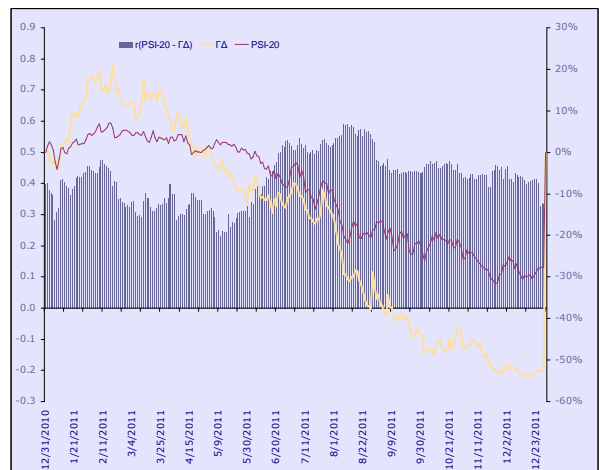
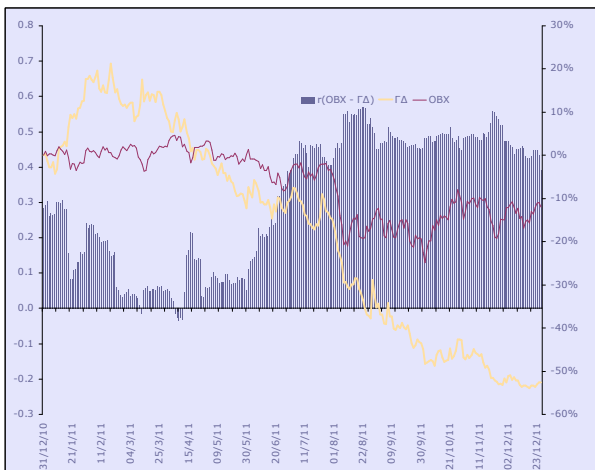
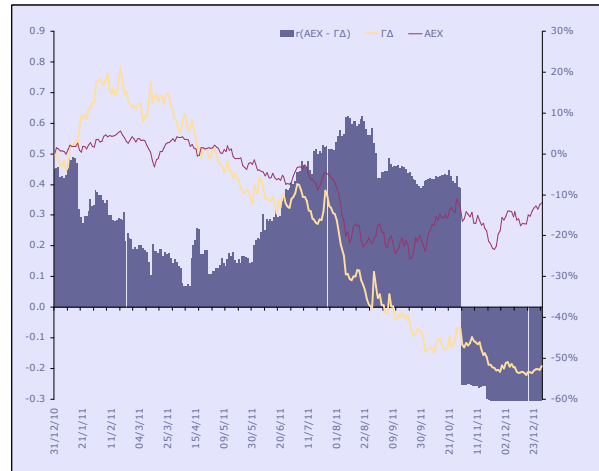
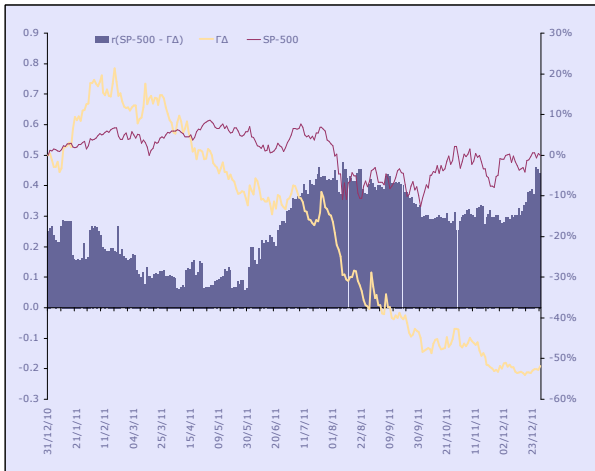
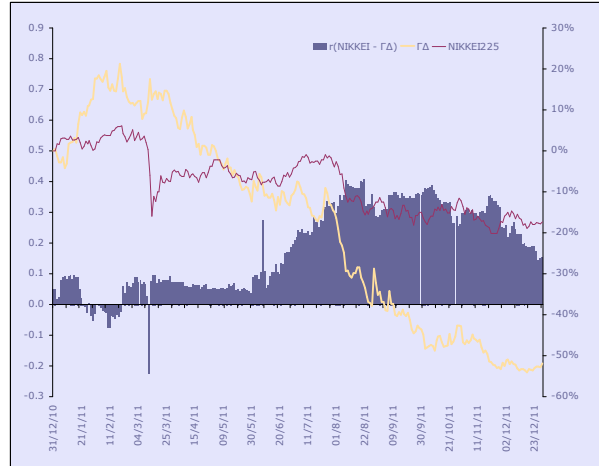
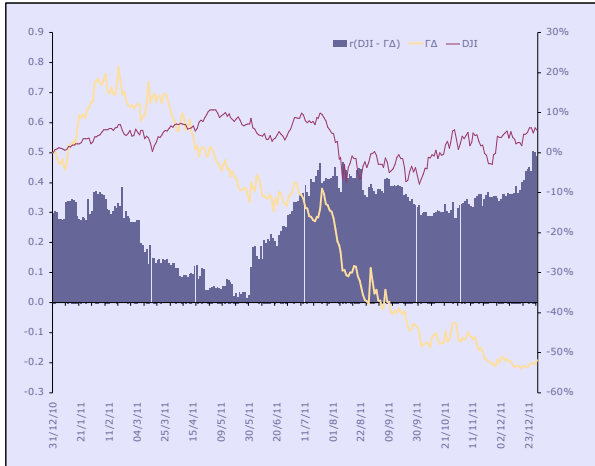

12. Διαγράμματα συσχέτισης των κυριότερων ξένων χρηματιστηριακών δεικτών με Γενικό Δείκτη ΧΑ για την περίοδο 30/12/2010-30/12/11
Correlation charts between major foreign exchanges indices with the ATHEX Composite Index for the period 30/12/10-30/12/11

ΜΕΤΑΒΟΛΕΣ ΠΕΡΙΟΔΟΥ 30/12/10 - 30/12/11	
Period Changes 30/12/10 - 30/12/11	
ΓΔ (Ελλάδα)	-51.9%
FTSE-100 (Ην. Βασίλειο)	-5.6%
DAX (Γερμανία)	-14.7%
CAC-40 (Γαλλία)	-17.0%
IBEX-35 (Ισπανία)	-13.1%
BEL-20 (Βέλγιο)	-19.2%
AEX (Ολλανδία)	-11.9%
PSI-20 (Πορτογαλία)	-27.6%
OBX (Νορβηγία)	-10.7%
SP-500 (ΗΠΑ)	0.0%
DJI (ΗΠΑ)	5.5%
NIKKEI225 (Ιαπωνία)	-17.3%
HANGSENG (Χονγκ-Κονγκ)	-20.0%

Όλοι οι δείκτες απεικονίζονται ως % μεταβολές ως προς μια κοινή ημερομηνία βάσης 30/12/2011.

Το ραβδόγραμμα απεικονίζει τον συντελεστή συσχέτισης (r) μεταξύ του ΓΔ και αντίστοιχου δείκτη ξένου χρηματιστηρίου, όπως αυτός υπολογίζεται διαχρονικά από κυλιόμενο δείγμα 60 παρατηρήσεων (συνεδριάσεις) το οποίο καλύπτει περίπου ένα ημερολογιακό τρίμηνο.



Ανακοινώσεις	57
Ανακοινώσεις Χρηματιστηρίου Αθηνών	57
Εταιρικές Ανακοινώσεις.....	58
ΔΕΗ Α.Ε.	58
ΑΓΡΟΤΙΚΗ ΤΡΑΠΕΖΑ ΤΗΣ ΕΛΛΑΔΟΣ Α.Ε.	58
ΠΕΤΡΟΣ ΠΕΤΡΟΠΟΥΛΟΣ Α.Ε.Β.Ε.....	58
ΑΛΟΥΜΥΛ ΒΙΟΜΗΧΑΝΙΑ ΑΛΟΥΜΙΝΙΟΥ Α.Ε.	59
ΜΕΤΚΑ Α.Ε.	59
ΑΤΗΕΧ & Listed Company Announcements	60
ΑΤΗΕΧ Announcements.....	60
Listed Companies Announcements	61
PUBLIC POWER CORPORATION S.A.....	61
AGRICULTURAL BANK OF GREECE S.A.....	61
PETROS PETROPOULOS S.A.....	61
ALUMIL ALUMINIUM INDUSTRY S.A.	62
ΜΕΤΚΑ S.A.	62



Ανακοινώσεις

Ανακοινώσεις Χρηματιστηρίου Αθηνών

01. 12. 2011

Προσωρινή αναστολή διαπραγμάτευσης των μετοχών της εταιρίας ALAPIS A.B.E.E. - Ο Πρόεδρος του Διοικητικού Συμβουλίου του Χρηματιστηρίου Αθηνών, κ. Σωκράτης Λαζαρίδης, λαμβάνοντας υπόψη σχετικό αίτημα της Επιτροπής Κεφαλαιαγοράς σύμφωνα με την παράγραφο 2(δ) του άρθρου 23 του ν.3556/2007 (ΦΕΚ Α'/178/14.7.2005), αποφάσισε την προσωρινή αναστολή διαπραγμάτευσης των μετοχών της εταιρίας "ALAPIS A.E.B.E", από σήμερα 1η Δεκεμβρίου 2011 και για μέγιστο διάστημα δέκα (10) ημερών, διότι σύμφωνα με ανακοίνωση της εταιρίας, δεν δύναται να δημοσιεύσει εμπρόθεσμα τις οικονομικές καταστάσεις του Γ' τριμήνου 2011 (μέχρι την 30 Νοεμβρίου 2011). Το ανωτέρω κρίνεται αναγκαίο για την προστασία των επενδυτών, δεδομένου ότι δε διασφαλίζεται η ομαλή λειτουργία της αγοράς των μετοχών της εταιρίας.

02. 12. 2011

Άρση της αναστολής διαπραγμάτευσης των μετοχών της εταιρίας ALAPIS A.B.E.E. - Ο Πρόεδρος του Διοικητικού Συμβουλίου του Χρηματιστηρίου Αθηνών, κ. Σωκράτης Λαζαρίδης, λαμβάνοντας υπόψη σχετικό αίτημα της Επιτροπής Κεφαλαιαγοράς αποφάσισε την άρση της αναστολής διαπραγμάτευσης των μετοχών της εταιρίας "ALAPIS A.E.B.E", από σήμερα 2 Δεκεμβρίου 2011, καθόσον η εταιρία προέβη στην κατάρτιση και δημοσιοποίηση των οικονομικών καταστάσεων της περιόδου 1.1-30.9.2011 και πλέον εκλείπει ο λόγος θέσης των μετοχών της σε καθεστώς αναστολής διαπραγμάτευσης. Από την ίδια ημερομηνία οι μετοχές της εταιρίας θα διαπραγματεύονται στην κατηγορία Επιτήρησης.

06. 12. 2011

Προσωρινή αναστολή διαπραγμάτευσης των μετοχών της εταιρίας EIKONA ΗΧΟΣ Α.Ε.Ε. - Ο Πρόεδρος του Διοικητικού Συμβουλίου του Χρηματιστηρίου Αθηνών, κ. Σωκράτης Λαζαρίδης, σε συνέχεια της από 5/12/2011 ανακοίνωσης της εταιρίας EIKONA ΗΧΟΣ Α.Ε.Ε., αποφάσισε την προσωρινή αναστολή διαπραγμάτευσης των μετοχών της εταιρίας, από 06/12/2011, για λόγους προστασίας των επενδυτών και της ομαλής λειτουργίας της αγοράς. Η ανακοίνωση της εταιρίας είναι διαθέσιμη στην ιστοσελίδα του Χ.Α.

28. 12. 2011

Προσωρινή αναστολή διαπραγμάτευσης των μετοχών της εταιρίας ΣΥΣΤΗΜΑΤΑ ΜΙΚΡΟΪΠΟΛΟΓΙΣΤΩΝ Α.Ε. - Ο Πρόεδρος του Χρηματιστηρίου Αθηνών κ. Σωκράτης Λαζαρίδης, αποφάσισε την προσωρινή αναστολή διαπραγμάτευσης των μετοχών της εταιρίας "ΣΥΣΤΗΜΑΤΑ ΜΙΚΡΟΪΠΟΛΟΓΙΣΤΩΝ Α.Ε." για σήμερα 28 Δεκεμβρίου 2011, μετά την σημερινή ανακοίνωση της εταιρίας που έγινε κατά τη διάρκεια της συνεδρίασης, σύμφωνα με την οποία η Διοίκησή της υπέβαλε αίτηση ανοίγματος της διαδικασίας εξυγίανσης κατ'άρθρο 99 του Ν.3588/07. Η προσωρινή αναστολή των ανωτέρω μετοχών, κρίνεται αναγκαία για την προστασία των επενδυτών, δεδομένου ότι δε διασφαλίζεται προσωρινά η ομαλή λειτουργία της αγοράς των μετοχών της εν λόγω εταιρίας. Το ΔΣ του ΧΑ θα αξιολογήσει σήμερα το ενδεχόμενο μεταφοράς της εταιρείας στην Κατηγορία Επιτήρησης σύμφωνα με τον Κανονισμό του Χ.Α. Η ανακοίνωση της εταιρίας είναι διαθέσιμη στην ιστοσελίδα του Χ.Α.



Εταιρικές Ανακοινώσεις

08. 12. 2011

ΔΕΗ Α.Ε.

Ανακοίνωση - Ο Όμιλος ΔΕΗ Α.Ε. ανακοινώνει ότι, ο διαγωνισμός των εταιρειών ΑΡΚΑΔΙΚΟΣ ΗΛΙΟΣ ΕΝΑ ΑΕ και ΑΡΚΑΔΙΚΟΣ ΗΛΙΟΣ ΔΥΟ ΑΕ (100% θυγατρικών της ΔΕΗ ΑΝΑΝΕΩΣΙΜΕΣ ΑΕ) για τη «Μελέτη, Προμήθεια, Μεταφορά, εγκατάσταση και θέση σε λειτουργία δύο φωτοβολταϊκών Σταθμών ονομαστικής ισχύος 39MW και 11MW αντιστοίχως, στη Μεγαλόπολη Αρκαδίας», κατακυρώθηκε στην εταιρεία J&P ΑΒΑΞ ΑΕ. Για την υπογραφή της Σύμβασης θα πρέπει προηγουμένως να εξευρεθεί η αναγκαία χρηματοδότηση που θα εξασφαλίζει την ικανοποιητική για την Επιχείρηση απόδοση του Έργου.

09. 12. 2011

ΑΓΡΟΤΙΚΗ ΤΡΑΠΕΖΑ ΤΗΣ ΕΛΛΑΔΟΣ Α.Ε.

Με την Κ2 - 9677/9-12-2011 Απόφαση του Υπουργείου Ανάπτυξης, Ανταγωνιστικότητας & Ναυτιλίας (Γενική Γραμματεία Εμπορίου) εγκρίθηκε η συγχώνευση της Αγροτικής Τράπεζας της Ελλάδος με τις θυγατρικές της εταιρίες «ΑΓΡΟΤΙΚΗ ΕΤΑΙΡΙΑ ΕΚΔΟΣΗΣ ΠΙΣΤΩΤΙΚΩΝ ΔΕΛΤΙΩΝ» (διακριτικός τίτλος «ΑΤΕ ΚΑΡΤΑ Α.Ε.») και «ΑΤΕ ΧΡΗΜΑΤΙΣΤΗΡΙΑΚΗ ΑΝΩΝΥΜΗ ΕΤΑΙΡΙΑ ΠΑΡΟΧΗΣ ΕΠΕΝΔΥΤΙΚΩΝ ΥΠΗΡΕΣΙΩΝ» (διακριτικός τίτλος «ΑΤΕ ΧΡΗΜΑΤΙΣΤΗΡΙΑΚΗ Α.Ε.Π.Ε.Υ.»), με απορρόφηση της δεύτερης και της τρίτης από την Αγροτική Τράπεζα.

22. 12. 2011

ΠΕΤΡΟΣ ΠΕΤΡΟΠΟΥΛΟΣ Α.Ε.Β.Ε.

Οι Εταιρίες Φ. ΓΚΟΛΦΙΝΟΠΟΥΛΟΣ Α.Ε. και ΠΕΤΡΟΣ ΠΕΤΡΟΠΟΥΛΟΣ Α.Ε.Β.Ε. υπέγραψαν συμφωνία μακροχρόνιας συνεργασίας για την προώθηση των εξωλέμβιων κινητήρων Tohatsu στην Ελληνική αγορά. Βάσει της συμφωνίας η ΠΕΤΡΟΣ ΠΕΤΡΟΠΟΥΛΟΣ ΑΕΒΕ θα έχει κύριο ρόλο στην χονδρική πώληση, ενώ η Φ. ΓΚΟΛΦΙΝΟΠΟΥΛΟΣ στη λιανική, διατηρώντας το κατάστημα της στην Βάρης-Κορωπίου. Η Φ. ΓΚΟΛΦΙΝΟΠΟΥΛΟΣ θα εισφέρει στην ΠΕΤΡΟΣ ΠΕΤΡΟΠΟΥΛΟΣ τη γνώση και εμπειρία της. Σχολιάζοντας αυτή τη στρατηγική συμμαχία, ο κ. Κώστας Γκολφινόπουλος δήλωσε: «Στις σημερινές συνθήκες της αγοράς, οι συνεργασίες που φέρνουν οικονομίες κλίμακας είναι μονόδρομος. Είμαι ευτυχής που μπορέσαμε να καταλήξουμε στην συμφωνία που ανακοινώνουμε σήμερα, και που θα είναι επωφελής τόσο για τις εταιρίες μας όσο και για το μέλλον της Tohatsu στην Ελλάδα». Εξ' άλλου ο Πρόεδρος του Διοικητικού Συμβουλίου της Η ΠΕΤΡΟΣ ΠΕΤΡΟΠΟΥΛΟΣ Α.Ε.Β.Ε. κ. Κώστας Πετρόπουλος σχολίασε τη συμφωνία λέγοντας ότι «θα ενισχύσει την κερδοφορία της Επιχειρηματικής Μονάδας Εξωλέμβιων & Σκαφών, στην οποία θα προσθέσει μια γκάμα 4χρονων κινητήρων από 2,5 έως 50 ίππων, που δεν είχε μέχρι σήμερα. Οι μηχανές Tohatsu είναι γνωστές για την παροιμιώδη αξιοπιστία τους και έχουν ιδιαίτερη απήχηση στις χαμηλές ιπποδυνάμεις, που είναι το τμήμα της αγοράς που έχει πληγεί λιγότερο από την κρίση. Το εργοστάσιο Tohatsu, το αρχαιότερο στην Ιαπωνία, είναι σήμερα ο μεγαλύτερος κατασκευαστής μικρών 4χρονων εξωλέμβιων κινητήρων στον κόσμο. Σκοπεύουμε να συνεργασθούμε στενά με την ΓΚΟΛΦΙΝΟΠΟΥΛΟΣ ώστε οι κάτοχοι κινητήρων αυτής της μάρκας να συνεχίσουν να απολαμβάνουν της εξαιρετικής υποστήριξης που είχαν μέχρι σήμερα».



23. 12. 2011

ΑΛΟΥΜΥΛ ΒΙΟΜΗΧΑΝΙΑ ΑΛΟΥΜΙΝΙΟΥ Α.Ε.

Ανακοίνωση - Η διοίκηση της ΑΛΟΥΜΥΛ Α.Ε. ανακοινώνει ότι στις 20.12.2011 εγκρίθηκε η συγχώνευση της «ΑΛΟΥΜΥΛ ΒΙΟΜΗΧΑΝΙΑ ΑΛΟΥΜΙΝΙΟΥ Α.Ε.» και των θυγατρικών εταιριών «ΑΛΟΥΚΟΜ ΒΙΟΜΗΧΑΝΙΑ ΔΙΕΛΑΣΣΕΩΣ Α.Ε.» και «ΙΝΤΕΡΝΟ ΑΝΩΝΥΜΟΣ ΒΙΟΜΗΧΑΝΙΚΗ ΚΑΙ ΕΜΠΟΡΙΚΗ ΕΤΑΙΡΙΑ ΕΣΩΤΕΡΙΚΩΝ ΘΥΡΩΝ», με απορρόφηση των θυγατρικών από την μητρική «ΑΛΟΥΜΥΛ Α.Ε.», σύμφωνα με τις διατάξεις των άρθρων 68-78 του Κ.Ν. 2190/20 «περι ανωνύμων εταιριών», των άρθρων 1-5 του Ν. 2166/1993, και τις αντίστοιχες αποφάσεις των Διοικητικών Συμβουλίων της απορροφώσας και των απορροφώμενων Α.Ε. Οι ως άνω εγκριτικές αποφάσεις καταχωρήθηκαν στο Μητρώο Ανωνύμων Εταιριών του Υπουργείου Ανάπτυξης, Ανταγωνιστικότητας και Ναυτιλίας, με αριθμό πρωτοκόλλου Κ2 – 9595/20.12.2011 και Κ2 – 9594/20.12.2011 αντίστοιχα.

28. 12. 2011

ΜΕΤΚΑ Α.Ε.

Ανακοίνωση - Η εταιρεία «ΜΕΤΑΛΛΙΚΑΙ ΚΑΤΑΣΚΕΥΑΙ ΕΛΛΑΔΟΣ (ΜΕΤΚΑ) Α.Ε.» (στο εξής η «Εταιρεία») ανακοινώνει ότι το Διοικητικό Συμβούλιο της στην από 23.12.2011 συνεδρίαση του διαπίστωσε και επιβεβαίωσε ομόφωνα ότι έχουν ολοκληρωθεί όλα τα διαδικαστικά προκαταρκτικά στάδια για την ολοκλήρωση της συγχώνευσης της 100% θυγατρικής εταιρείας με την επωνυμία «RODAX ΑΝΩΝΥΜΟΣ ΤΕΧΝΙΚΗ ΚΑΙ ΕΜΠΟΡΙΚΗ ΕΤΑΙΡΕΙΑ» (στο εξής η «RODAX») από την Εταιρεία σύμφωνα με το άρθρο 78 του κ.ν. 2190/1920, και επιπροσθέτως των διατάξεων του ν. 2166/1993, προκειμένου να αξιοποιηθούν τα φορολογικά κίνητρα που παρέχονται με τον ως άνω νόμο και συνεπώς δύναται να ολοκληρωθεί ο εν λόγω μετασχηματισμός, με την υποβολή της συμβολαιογραφικής πράξης συγχώνευσης και τη σχετική απόφαση του Διοικητικού Συμβουλίου των μετασχηματιζόμενων εταιριών που ενέκρινε την ολοκλήρωση της συγχώνευσης στην αρμόδια εποπτεύουσα αρχή έκαστης εξ αυτών. Σύμφωνα με το άρθρο 78 παρ. 2 του κ.ν.2190/1920 δεν απαιτείται να ληφθεί απόφαση της Γενικής Συνέλευσης των μετόχων των μετασχηματιζόμενων εταιριών, καθόσον τηρήθηκαν οι διατάξεις των εδαφίων α' και β' της παρ. 2 του άρθρου 78 του κ.ν. 2190/1920 ήτοι: α) η καταχώρηση του σχεδίου σύμβασης συγχώνευσης ολοκληρώθηκε από όλες τις μετασχηματιζόμενες εταιρείες (αρ. πρωτ δημοσίευσης Ε 160112/27.10.2011 στο Φ.Ε.Κ. για την Εταιρεία και αντιστοίχως αρ. πρωτ. δημοσίευσης Ε 165829/04.11.2011 στο ΦΕΚ για την RODAX (Τεύχος Α.Ε. και Ε.Π.Ε.) και δημοσίευση στην ημερήσια οικονομική εφημερίδα «ΕΞΠΡΕΣ» στη σελίδα 35 της 5ης Νοεμβρίου 2011 από την Εταιρεία και στην ημερησία οικονομική εφημερίδα «ΚΕΡΔΟΣ» στη σελίδα 11 του φύλλου της 05.11.2011 από την RODAX, ήτοι έχει παρέλθει από την ολοκλήρωση της δημοσιότητας του Σχεδίου Σύμβασης Συγχώνευσης περισσότερος χρόνος από ένα μήνα, από το χρόνο έναρξης των αποτελεσμάτων της πράξης απορρόφησης που είναι η ημέρα καταχώρησης στο μητρώο Α.Ε. της απόφασης της αρμόδιας εποπτεύουσας αρχής που θα εγκρίνει τη συγχώνευση δι' απορρόφησης της RODAX από την Εταιρεία, β) τέθηκαν υπόψη των μετόχων των μετασχηματιζόμενων εταιριών τα στοιχεία που προβλέπονται στο άρθρο 73 παρ. 1 περ. α', β' και γ' του κ.ν.2190/1920 και γ) δεν προβλήθηκαν αντιρρήσεις, ούτε ζητήθηκαν από τους πιστωτές της Εταιρείας κατά την έννοια του άρθρου 70 παρ. 2 του κ.ν.2190/1920.



ATHEX & Listed Company Announcements

ATHEX Announcements

01. 12. 2011

Temporary suspension of trading of the shares of the company ALAPIS S.A. - The President of the ATHEX Board of Directors, Mr. Socrates Lazaridis, taking into consideration the relevant request of the Hellenic Capital Market Commission, according to article 23 par. 2(d) of L. 3556/2007, decided the temporary suspension of trading of the shares of the company "ALAPIS HOLDING INDUSTRIAL AND COMMERCIAL S.A. OF PHARMACEUTICAL AND CHEMICAL PRODUCTS", as of today December, 1st 2011 for a maximum time interval of ten (10) days, as the company is unable to conduct and publish on time the financial statements for the period 01.01.2010 - 30.09.2011 (up to 30 November 2011). The aforementioned, is deemed necessary for the protection of investors, based on the fact that the smooth operation of the market is temporarily not ensured.

02. 12. 2011

Lift of suspension placed on the shares of the company ALAPIS S.A. - The President of the ATHEX Board of Directors, Mr. Sokratis Lazaridis taking into consideration a relevant request of the Hellenic Capital Market Commission, decided the lift of suspension placed on the shares of the company "ALAPIS S.A.", as of December 2, 2011, since the company conducted and published its financial statements for the period 1.1.-30.9.2011, and the reason of suspension of trading of the stocks does not exist anymore. From the same date, the shares of the aforementioned company will negotiate to the Under Supervision Category.

06. 12. 2011

Temporary suspension of trading of the shares of the company IKONA - IHOS S.A. - The President of the ATHEX Board of Directors, Mr. Socrates Lazaridis, taking into consideration the company's (December 5th, 2011) announcement, decided the temporary suspension of trading of the shares of the company IKONA - IHOS S.A., as of December 06, 2011, in order to ensure investors' protection and the smooth of operation of the market.

28. 12. 2011

Temporary suspension of trading of the shares of the company PC SYSTEMS S.A. - The President of the ATHEX Board of Directors, Mr. Socrates Lazaridis, decided the immediate temporary suspension of trading of the shares of the company "PC SYSTEMS S.A.", today December 28, 2011, following the sudden, intraday announcement of the company on its decision to apply for subordination to the process of conciliation, according to law N.3588/07, article 99. The aforementioned, is deemed necessary for the protection of investors, based on the fact that the smooth operation of the market is temporarily not ensured. The ATHEX Board will evaluate today the possible transfer of the stock of the company in the Under Surveillance category according to the ATHEX Rules and Regulation.



Listed Companies Announcements

08. 12. 2011

PUBLIC POWER CORPORATION S.A.

PPC Group announces that, the Tender of the companies ARKADIKOS ILIOS 1 S.A. and ARKADIKOS ILIOS 2 S.A. (100% subsidiaries of PPCR S.A.) for the "Study, procurement, transfer, installation and set into operation of two (2) photovoltaic plants of 39MW and 11MW respectively, in Megalopolis", is awarded to J&P AVAX S.A.

09. 12. 2011

AGRICULTURAL BANK OF GREECE S.A.

Announcement - Decision No K2-9677/9-12-2011 of the Ministry of Development, Competition and Merchant Marine (General Secretariat of Commerce) approved the merger through absorption of subsidiaries "AGRICULTURAL CREDIT CARD ISSUING COMPANY S.A." (trade name "ATE CARDS S.A.") and "ATE SECURITIES INVESTMENT SERVICES S.A." (trade name "ATE SECURITIES S.A."), from Agricultural Bank of Greece (ATEbank).

22. 12. 2011

PETROS PETROPOULOS S.A.

Press Release - PETROS PETROPOULOS AEBE and F. GOLFINOPOULOS S.A. signed today a long-term partnership agreement to market Tohatsu outboard motors in the Greek market. As part of this agreement PETROS PETROPOULOS AEBE will play a leading role in the wholesale market while F. GOLFINOPOULOS will lead the retail market through its store located at Varis-Koropiou Ave. F. GOLFINOPOULOS will provide PETROS PETROPOULOS AEBE with its know-how and experience. Commenting on this strategic alliance, Mr. Kostas Golfinopoulos said: "With the current market conditions, partnerships that result in economies of scale are the only way forward. I am thankful that we were able to reach the agreement announced today, which will be beneficial for both companies and for the future of Tohatsu in Greece". Furthermore, the Chairman of the Board of Directors of PETROS PETROPOULOS AEBE, Mr. Costas Petropoulos, commenting on the agreement said that, "it will increase the profitability of our Engines and Boats Business Unit by adding a range of 4-stroke engines with an output ranging from 2.5 to 50 hp, which was something we did not have up to now. Tohatsu engines are well-known for their reliability and are particularly popular in the low hp categories, a section of the market least hit by the crisis. Tohatsu plant, Japan's oldest outboard motor factory, is today the world's largest manufacturer of small 4-stroke outboard engines. We aim to work in close collaboration with GOLFINOPOULOS so that owners of Tohatsu engines can continue to enjoy the exceptional level of support they had so far".



23. 12. 2011

ALUMIL ALUMINIUM INDUSTRY S.A.

Announcement - Alumil administration announces that on 20.12.2011 the merger of "ALUMIL ALUMINIUM INDUSTRY S.A." and its subsidiaries "ALUKOM ALUMINIUM EXTRUSION INDUSTRY S.A." and "INTERNO S.A." has been approved, by absorption of the subsidiaries from parent company "ALUMIL S.A." according to the provisions of Articles 68-78 of Law 2190/20, Articles 1-5 of Law 2166/1993 and the relevant decisions of the Boards of Directors of the absorbing and the absorbed companies. the above stated approval decisions have been recorded in the Companies Register of the Ministry of Development, Competitiveness and Shipping, with registration number K2 - 9595/20.12.2011 and K2 - 9594/20.12.2011 respectively.

28. 12. 2011

METKA S.A.

Announcement - METAL CONSTRUCTIONS OF GREECE (METKA) S.A. Reg. No.: 10357/06/B/86/113 ANNOUNCEMENT The company «METAL CONSTRUCTIONS OF GREECE (METKA) S.A.» (hereafter the «Company») announces that its Board of Directors established and confirmed unanimously on its 23.12.2011 session that all preliminary procedural stages for the merger of the 100% subsidiary named "RODAX S.A." have been concluded according to article 78 of C.L. 2190/1920 and the provisions of law 2166/1993, in order to take advantage of the tax initiatives provided through the aforementioned law. Thus, the said transformation may be concluded through a submission of the notarial agreement for the merger and the relevant decision of the transformed companies' Boards of Directors which approved the completion of the merger at the relevant authority of each company. According to article 78 par. 2 of C.L. 2190/1920, a decision by the General Assembly of the Shareholders of the transformed companies is not required since all provisions of subpar. a and b of par. 2, article 78 of C.L. 2190/1920 have been fulfilled, that is: a) the Draft Merger Agreement was registered by both transformed companies (publication reg. nr. E 160112/27.10.2011 at the Gov. Gazette for the Company and E 165829/04.11.2011 for RODAX respectively (issue for S.A. and Ltd companies) and published in the daily financial newspaper "EXPRESS" by the Company (page 35, 5th November 2011 issue) and in the daily financial newspaper "KERDOS" (page 11, 5th November /2011 issue) by RODAX. Thus, more than a month has passed from the publication of the Draft Merger Agreement, from the commencement of the absorption procedure which is the registration date in the S.A. registry of the decision of the competent supervising authority which shall approve the merger through absorption of RODAX by the Company, b) the shareholders of the transformed companies gained access to the all information provisioned in article 73 par. 1 case a, b and c of C.L. 2190/1920 and c) no objections were raised nor asked by the Company's creditors as outlined in article 70 par. 2 of C.L.2190/1920.



A T H E N S
E X C H A N G E S . A .

110 Athinon Ave.
GR 104 42 Athens
☎ (+30)210-33 66 800
✉ (+30)210-33 66 101
www.hellex.gr